

$E = (K1, K2, \dots, K17, K18, K1) = 1\ 112,33\ \tau.μ.$

ΣΥΝΤΕΤΑΓΜΕΝΕΣ ΚΟΡΥΦΩΝ ΠΟΙΜΝΙΟΣΤΑΣΙΟΥ Α

A/A	X	Ψ	A/A	X	Ψ
A1	406492.01	4327416.80	A2	406496.15	4327419.43
A3	406502.18	4327409.96	A4	406498.03	4327407.32
ΕΜΒΑΔΟ=	55.19		ΠΕΡΙΜΕΤΡΟΣ=	32.29	
ΟΓΚΟΣ=	115.20 κμ				

ΣΥΝΤΕΤΑΓΜΕΝΕΣ ΚΟΡΥΦΩΝ ΠΟΙΜΝΙΟΣΤΑΣΙΟΥ Β

A/A	X	Ψ	A/A	X	Ψ
B1	406501.91	4327405.84	B2	406512.38	4327395.96
B3	406508.47	4327391.10	B4	406498.46	4327400.72
ΕΜΒΑΔΟ=	88.24		ΠΕΡΙΜΕΤΡΟΣ=	40.86	
ΟΓΚΟΣ=	179.62 κμ				

ΣΥΝΤΕΤΑΓΜΕΝΕΣ ΚΟΡΥΦΩΝ ΟΙΚΙΣΚΟΥ ΒΟΣΚΟΥ Γ

A/A	X	Ψ	A/A	X	Ψ
Γ1	406507.04	4327392.47	Γ2	406498.11	4327387.23
Γ3	406495.61	4327386.53	Γ4	406492.33	4327389.36
Γ5	406493.82	4327391.24	Γ6	406492.33	4327392.23
Γ7	406498.93	4327396.20	Γ8	406497.31	4327387.74
ΕΜΒΑΔΟ=	66.99		ΠΕΡΙΜΕΤΡΟΣ=	34.60	
ΟΓΚΟΣ=	153.50 κμ				

ΣΥΝΤΕΤΑΓΜΕΝΕΣ ΚΟΡΥΦΩΝ ΠΟΙΜΝΙΟΣΤΑΣΙΟΥ Δ

A/A	X	Ψ	A/A	X	Ψ
Δ1	406511.00	4327407.72	Δ2	406515.54	4327412.63
Δ3	4327412.63	4327403.87	Δ4	406520.45	4327400.40
Δ5	406517.84	4327403.48	Δ6	406516.22	4327401.96
ΕΜΒΑΔΟ=	79.00		ΠΕΡΙΜΕΤΡΟΣ=	39.20	
ΟΓΚΟΣ=	164.20 κμ				

ΣΥΝΤΕΤΑΓΜΕΝΕΣ ΚΟΡΥΦΩΝ ΠΟΙΜΝΙΟΣΤΑΣΙΟΥ Ε

A/A	X	Ψ	A/A	X	Ψ
E1	406521.99	4327417.47	E2	406531.45	4327409.36
E3	406526.94	4327404.48	E4	406517.48	4327412.59
ΕΜΒΑΔΟ=	82.27		ΠΕΡΙΜΕΤΡΟΣ=	38.13	
ΟΓΚΟΣ=	167.30 κμ				

ΑΠΟΣΤΑΣΗ(μ)	ΕΠΙΡΡΟΠΙΜΕΝΕΣ	ΠΡΑΓΜΑΤΟΠΟΙΟΥΜΕΝΕΣ
ΑΠΟ ΕΠΑΡΧΙΑΚΗ ΟΔΟ	0	44.80
ΑΠΟ ΠΑΡΑΣΤΑ	250	1860.50
ΑΠΟ ΟΜΙΛΙΣ	100	1547.60

ΠΑΡΑΤΗΡΗΣΕΙΣ:
Η οριζοντιογραφική εξάρτηση των κορυφών έγινε από τα τριγωνομετρικά της ΓΥΣ στο ΕΓΣΑ 87', Λόφος, Κεδράκος και Κούκος.

ΔΗΛΩΣΗ ΙΔΙΟΚΤΗΤΗ
Ο κάτωθι υπογεγραμμένος ιδιοκτήτης, του γεωτεμαχίου που φαίνεται στο παρόν τοπογραφικό διάγραμμα και βρίσκεται στη θέση Αγία Τριάδα, εκτός ορίου οικισμού "Νηές" Αλμυρού Μαγνησίας, δηλώνει ότι οι κορυφές της ιδιοκτησίας και των κτισμάτων υποκαθίστανται από μέτρα και είναι ορθές.

ΔΗΛΩΣΗ Ν. 651/77
Ο κάτωθι υπογεγραμμένος Μηχανικός, δηλώνει ότι το γεωτεμάχιο με στοιχεία (K1, K2, ..., K17, K18, K1), βρίσκεται στη θέση "Αγία Τριάδα" εκτός ορίου οικισμού "Νηές" Αλμυρού Μαγνησίας, εντός περιοχής NATURA, και είναι μετ' άρρω και οικοδομήσιμο σύμφωνα με τις ισχύουσες πολεοδομικές διατάξεις. Έχει εμβαδό 1.112,33 τ.μ.

Δεν εμπέδεται στις διατάξεις του Ν.1337/83, οπότε δεν οφείλει ειδοφορά σε γη και χρήμα.
Στον Δήμο Αλμυρού δεν έχει γίνει κτηματογράφηση και τη σύνταξη ιδιόμορφου κτηματολογίου και συνεπώς ο ιδιοκτήτης δεν έχει υπογράψει υποβιβασμό δήλωσης ιδιοκτησίας με βάση τον Ν.2206/95.

ΤΕΧΝΙΚΟ ΓΡΑΦΕΙΟ ΤΟΠΟΓΡΑΦΙΚΩΝ ΜΕΛΕΤΩΝ - ΑΔΕΙΩΝ
ΓΕΩΡΓΙΟΣ ΑΘ. ΜΑΡΟΣ
ΑΓΡΟΝΟΜΟΣ ΤΟΠΟΓΡΑΦΟΣ ΜΗΧΑΝΙΚΟΣ Ε.Μ.Π.

ΧΡΥΣΟΣΤΟΜΟΥ 1 Τ.Κ.37008 ΣΟΥΡΠΗ
540Υ ΣΥΝΤΑΓΜΑΤΟΣ Ε.Λ.Α.Σ. 51 Τ.Κ. 38333 ΒΟΛΟΣ
ΤΗΛΕΦΩΝΟ: 24210-25208, 24220-31325
ΚΙΝ: 6947817174
e-mai:georgemaros@windowslive.com

ΕΡΓΟΔΟΤΕΣ:
ΚΩΝΣΤΑΝΤΙΝΟΣ ΓΙΑΓΚΟΣ

ΕΡΓΟ:
ΕΞΑΙΡΕΣΗ ΑΠΟ ΚΑΤΕΔΑΦΙΣΗ ΚΤΙΣΜΑΤΩΝ Η ΚΤΙΡΙΑΚΩΝ ΕΓΚΑΤΑΣΤΑΣΕΩΝ ΚΤΗΝΟΤΡΟΦΙΚΗΣ ΜΟΝΑΔΑΣ

ΘΕΣΗ:
'ΑΓΙΑ ΤΡΙΑΔΑ'
ΕΚΤΟΣ ΟΡΙΟΥ ΟΙΚΙΣΜΟΥ "ΝΗΕΣ" ΔΗΜΟΥ ΑΛΜΥΡΟΥ ΜΑΓΝΗΣΙΑΣ

ΘΕΜΑ ΣΧΕΔΙΑΙΟΥ:
ΔΙΑΓΡΑΜΜΑ ΚΑΛΥΨΗΣ ΤΟΠΟΓΡΑΦΙΚΟ ΔΙΑΓΡΑΜΜΑ

ΑΡΙΘΜΟΣ ΣΧΕΔΙΑΙΟΥ:

ΚΛΙΜΑΚΑ ΣΧΕΔΙΑΙΟΥ: 1:200
ΗΜΕΡΟΜΗΝΙΑ ΣΧΕΔΙΑΙΟΥ: 17-02-2014

ΥΠΟΓΡΑΦΗ-ΣΦΡΑΓΙΔΑ
ΓΕΩΡΓΙΟΣ ΑΘΑΝ. ΜΑΡΟΣ
ΑΓΡ. ΤΟΠΟΓΡΑΦΟΣ ΜΗΧΑΝΙΚΟΣ
ΕΘΝΙΚΟΥ ΜΕΤΣΟΒΙΟΥ ΠΟΛΥΤΕΧΝΕΙΟΥ
ΜΕΛΟΣ Τ.Ε.Ε. ΑΡ. ΠΡΩΤΟΚΟΛΛΟΥ: 122884
ΣΟΥΡΠΗ ΑΛΜΥΡΟΥ Τ.Κ. 37008 ΤΗΛ: 6947817174
ΑΦΗ: 075729723

ΧΑΡΑΚΤΗΡΙΣΜΟΣ ΔΑΣΑΡΧΕΙΟΥ

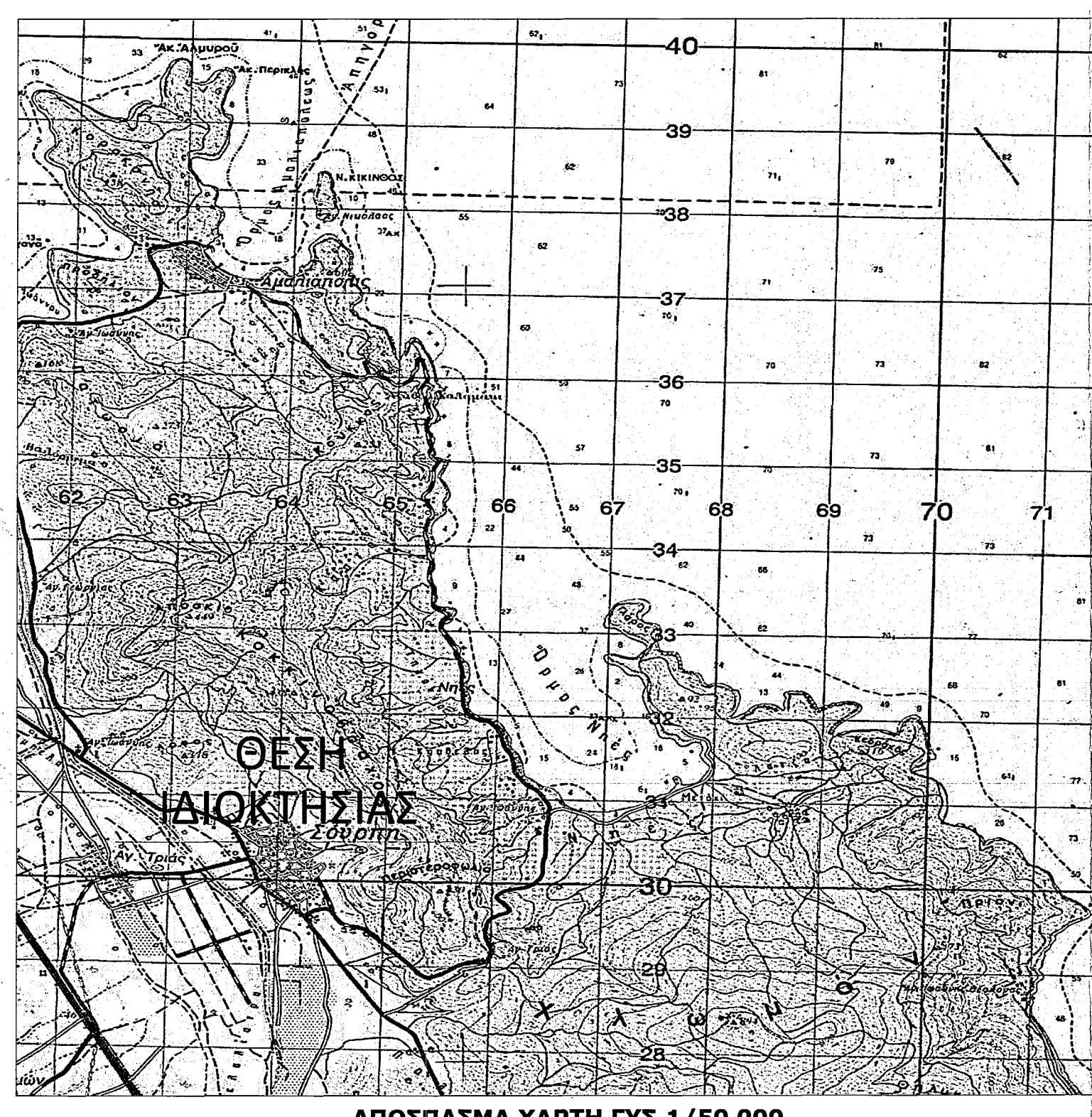
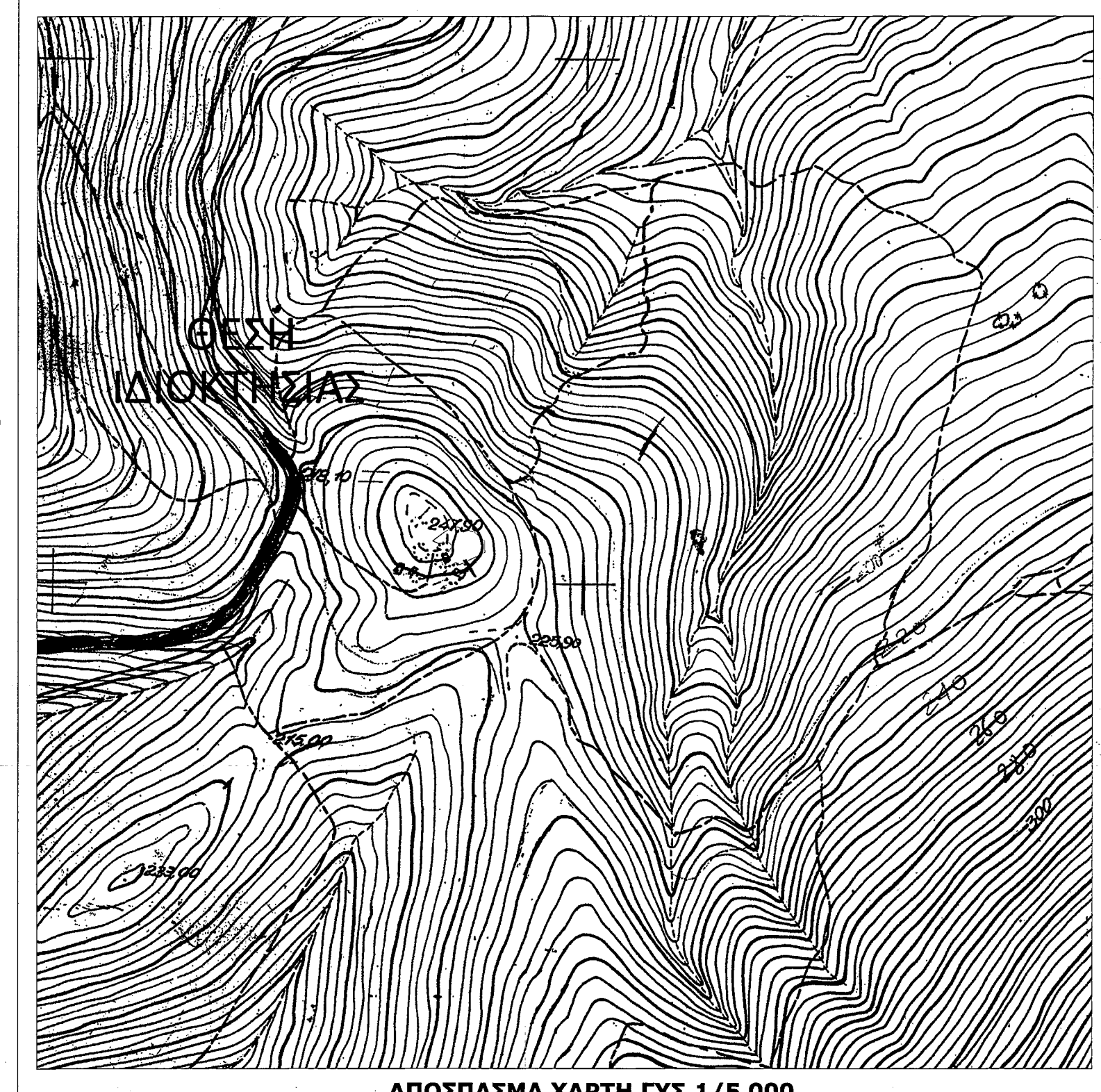

Εγινε έλεγχος
αριθμός 80-8005
Η ΑΔΕΛΦΟΤΗΣ
Σταμάτης Α. Τσιλιός
ΔΑΣΑΡΧΕΙΟΣ Π.Ε.

ΘΕΩΡΗΘΗΚΕ
Σφραγίστηκε με το αριθμό 2093/160653
Εγγραφή μας και παρασφραγίστηκε
σ' αυτό.
Αθήνα, 19/2/2015
Ο Δασάρχης
Σταμάτης Α. Τσιλιός
ΕΓΚΛΗΤΗΣ ΔΑΣΑΡΧΕΙΟΥ