

ΣΥΝΤΕΤΑΓΜΕΝΕΣ ΣΕ ΕΓΣΑ 87

A/A	X	Y	ΑΠΟΣΤΑΣΕΙΣ
A	261950.68	4487002.39	79.38
B	261943.48	4487081.45	54.50
Γ	261997.14	4487091.04	85.69
Δ	262005.34	4487005.72	54.76
Α	261950.68	4487002.39	79.38

ΕΜΒΛΑΔΟΝ ΓΕΩΤΕΜΑΧΟΥ= 4500 ΤΜ

A/A	X	Y	ΑΠΟΣΤΑΣΕΙΣ
A	2036.73	-5390.80	79.38
B	2026.98	-5312.02	54.50
Γ	2080.29	-5300.71	85.69
Δ	2091.25	-5385.70	54.76
Α	2036.73	-5390.80	79.38

ΕΜΒΛΑΔΟΝ ΓΕΩΤΕΜΑΧΟΥ= 4500 ΤΜ

ΑΔΩΧΗ Ν. 1337 / 1983
 Ο παρών υπαλληλίσκος Μιχαήλ Κωνσταντίνος Φυλάκης, φησίζω ότι το ακριβές του οικοπέδου 4500 τμ., βρίσκεται εντός ορίων του οικισμού της Τοπικής Κοινότητας Αρνιακής της Περιφέρειας Καστορίας με τις γειτονικές γειτονιές της Δεξιάς και Αριστεράς στην περιοχή.

ΑΔΩΧΗ ΑΠΟΤΥΧΗ ΤΑΣΗΣ ΔΕΗ ΡΕΜΑΤΟΣ ΔΙΑΠΗΡΕΤΕΩΣ ΟΜΟΡΡΟΝ
 Από το εκκλιμάκιο στο παρόν τοπογραφικό διάγραμμα γινεται να φανεί τα στοιχεία (Α.Β.Γ.Δ.Α) της Κτηματογράφησης Μεσοποταμίας του Δήμου Καστορίας της Περιφέρειας Καστορίας. Τα στοιχεία αυτά είναι τα ίδια με τα στοιχεία της Α.Β.Γ.Δ.Α. που φέρει ο αριθμός 230441902073 και είναι διατεθειτός να δώσει οποιαδήποτε έκδοσή του.

ΑΔΩΧΗ ΔΙΚΟΚΤΗΤΟΝ (N.4030/2011 60602.9)
 Οι όψεις νότιοι διακείμενοι οφθαλμοί καταγράφονται στο παρόν τοπογραφικό διάγραμμα γινεται να φανεί τα στοιχεία (Α.Β.Γ.Δ.Α) της Κτηματογράφησης Μεσοποταμίας του Δήμου Καστορίας της Περιφέρειας Καστορίας. Τα στοιχεία αυτά είναι τα ίδια με τα στοιχεία της Α.Β.Γ.Δ.Α. που φέρει ο αριθμός 230441902073 και είναι διατεθειτός να δώσει οποιαδήποτε έκδοσή του.

ΕΜΒΛΑΔΟΝ ΓΕΩΤΕΜΑΧΟΥ
 Ο αριθμός του γεωτεμαχίου καθορίστηκε από τον πρωτότυπο χάρτη της Διοίκησης της Κτηματογρ. Περ. Καστορίας... 2015
 Καταγράφ. / / 2015
 Ο Μιχαήλ Κωνσταντίνος Φυλάκης

ΚΑΘΟΡΙΣΜΟΣ ΟΡΙΩΝ ΓΕΩΤΕΜΑΧΟΥ
 Οι κορμούς του γεωτεμαχίου καθορίστηκαν από τον πρωτότυπο χάρτη της Διοίκησης της Κτηματογρ. Περ. Καστορίας... 2015
 Καταγράφ. / / 2015
 Ο Μιχαήλ Κωνσταντίνος Φυλάκης

ΑΔΩΧΗ ΚΟΠΗΣ ΔΕΝΔΡΩΝ
 Επός του εν λόγω γεωτεμαχίου δεν υπάρχουν δένδρα.

ΑΔΩΧΗ Ν.2508/1985
 Το γεωτεμάχιο υπάκουσε στις διατάξεις του Ν. 2508 / 1985 (άρθρος ΚΑΕΚ 230441902073)

ΑΔΩΧΗ Ν.1337 / 1983
 Το γεωτεμάχιο με στοιχεία (Α.Β.Γ.Δ.Α) δεν υπάκουσε στις διατάξεις του Ν. 1337 / 1983 και δεν οφείλει εισφορά σε γη και χρήμα.

ΟΡΟΣ ΟΡΘΟΓΩΝΙΑΣ ΤΩ ΟΦΕΚ (N.A ΤΗΛ 345/1985)
 ΑΡΤΟΠΟΙΙΑ
 ΕΛΛΗΝΙΚΟ ΠΛΗΡΑΜΑ-600.00 Τ.Μ.
 ΕΛΛΗΝΙΚΟ ΠΡΟΔΩΤΟ-25 λίτρα
 ΜΕΤΡΗΣ ΥΠΟΣ - 25 λίτρα
 ΜΕΤΡΗΣ ΠΟΣΟΣΤΟ ΣΑΛΑΧΕΙΟ - 10% ή 600 Τ.Μ.
 ΠΛΑΤΕΣ ΑΠΟΣΤΑΣΕΙΣ - 15 μέτρα

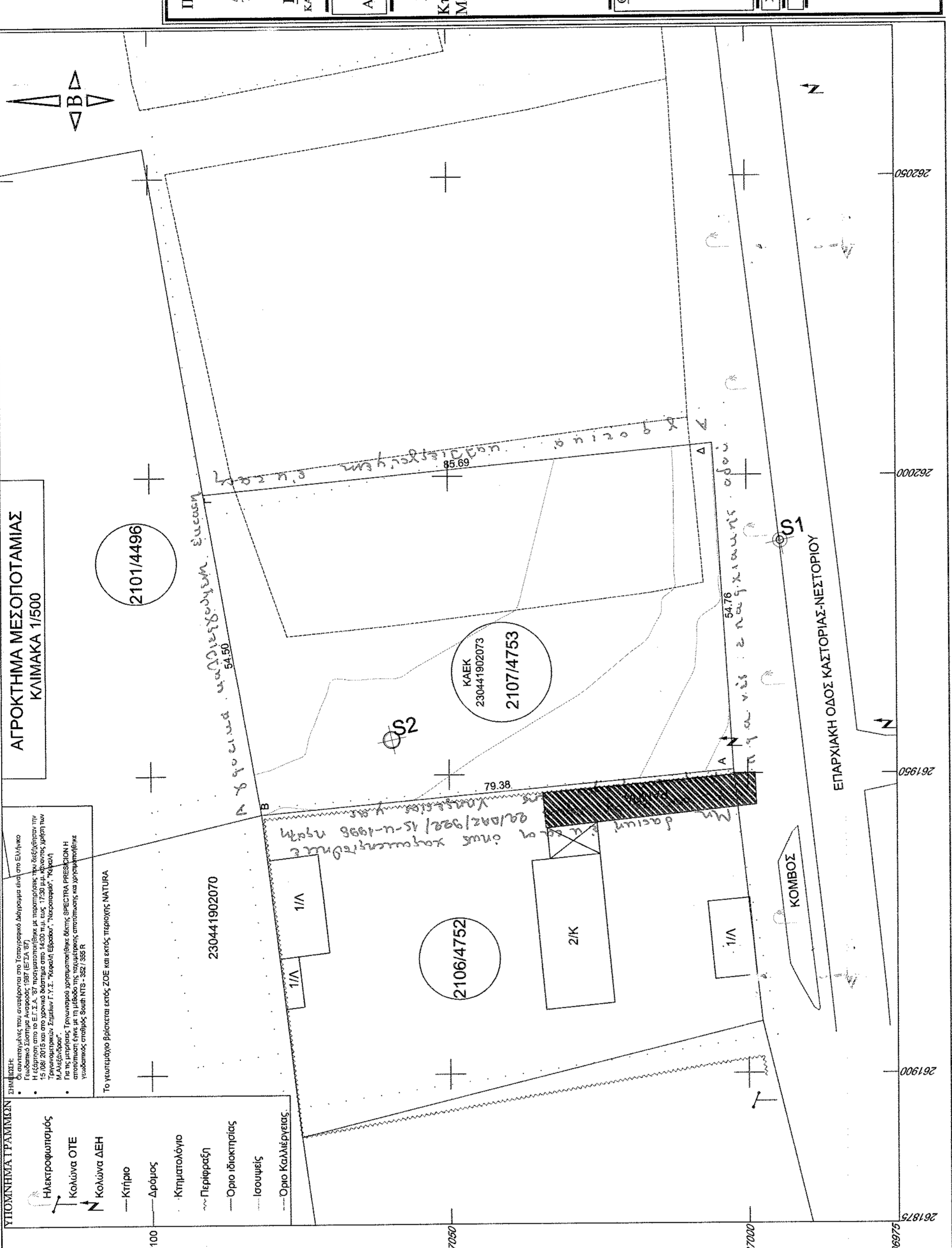

ΑΓΡΟΚΤΗΜΑ ΜΕΣΟΠΟΤΑΜΙΑΣ ΚΛΙΜΑΚΑ 1/500

ΠΤΥΧΙΟΥΧΟΣ ΜΗΧΑΝΙΚΟΣ ΓΕΩΛΙΑΦΡΟΦΟΡΙΚΗΣ & ΤΟΠΟΓΡΑΦΙΑΣ
ΑΡΝΙΑΚΗΣ ΚΥΡΙΑΚΟΣ ΤΟΥ ΓΕΩΡΓΙΟΥ
 ΔΕΛΦΙΝΙΟ ΚΑΣΤΟΡΙΑΣ
 Τηλ. 6942918374

Εργολάβος
ΚΑΡΑΝΙΚΟΠΟΥΛΟΣ ΚΟΣΜΑΣ

Εργο
 Αποτύπωση Γεωτεμαχίου αρ. 2107/4753 Ε=4.500,00 ΤΜ

Θέση
 Κτηματική περιοχή Μεσοποταμίας Θέση 'ΑΣΦΑΛΤΟΣ', Τοπικής Κοινότητας Μεσοποταμίας, Δήμου Καστορίας, Περιφερειακή Ενότητα Καστορίας

ΤΟΠΟΓΡΑΦΙΚΟ ΔΙΑΓΡΑΜΜΑ

Αριθμός Σχεδίου: **Ι**

ΕΛΕΓΧΘΗΚΕ ΚΑΙ ΔΙΟΡΡΟΘΗΘΗΚΕ
 Καστορία 23/9/2015
 Δρ. Στ. που εφάρμοσε την υπηρεσία

Χρόνος μελέτης: ΑΥΓΟΥΣΤΟΣ 2015

Υπογραφή Μέλετητή: **Κωνσταντίνος Φυλάκης**

Υπογραφή Υπερβαθίας: **Χρήστος Λιάμης Δασολόγος**

Χρόνος μελέτης: ΑΥΓΟΥΣΤΟΣ 2015

Υπογραφή Υπερβαθίας: **Χρήστος Λιάμης Δασολόγος**

Το παρόν συνοδεύει την Υποβαθία με στοιχεία (Α.Β.Γ.Δ.Α) Καστορίας... 230441902073

ΑΡΝΙΑΚΗΣ ΚΥΡΙΑΚΟΣ ΤΟΥ ΓΕΩΡΓΙΟΥ
 ΜΗΧΑΝΙΚΟΣ ΓΕΩΛΙΑΦΡΟΦΟΡΙΚΗΣ & ΤΟΠΟΓΡΑΦΙΑΣ
 ΕΛΛΗΝΙΚΟ ΠΛΗΡΑΜΑ-600.00 Τ.Μ.
 ΕΛΛΗΝΙΚΟ ΠΡΟΔΩΤΟ-25 ΛΙΤΡΑ
 ΔΕΛΦΙΝΙΟ-ΚΑΣΤΟΡΙΑΣ ΚΩ. 6842918374
 ΔΩΜ 131382 26-ΔΟΥ ΚΑΣΤΟΡΙΑΣ