

# ΤΟΠΟΓΡΑΦΙΚΟ ΔΙΑΓΡΑΜΜΑ ΑΓΡΟΤΕΜΑΧΙΟΥ

ΙΔΙΟΚΤΗΣΙΑ ΑΝΤΡΕΑ ΚΑΙ ΛΟΥΚΑ ΣΤΙΒΑΧΤΗ  
ΘΕΣΗ ΛΑΜΨΑΚΟΥ ΚΤΗΜΑΤΙΚΗΣ ΠΕΡΙΟΧΗΣ ΑΜΦΙΚΛΕΙΑΣ Ν. ΦΘΙΩΤΙΔΑΣ

ΕΜΒΑΔΟ ΑΓΡΟΤΕΜΑΧΙΟΥ ( 1, 2, 3, 4, 5, 1 ) : 6349,68 τμ

## ΟΡΟΙ ΔΟΜΗΣΗΣ

ΕΚΤΟΣ ΣΧΕΔΙΟΥ ΠΟΛΗΣ Π.Δ. 24/31-5-85 ΦΕΚ (270Δ') & Ν. 3212/24/31-12-2003

ΕΛΑΧΙΣΤΟ ΕΜΒΑΔΟ 4000,00 τμ  
ΕΛΑΧΙΣΤΟ ΠΡΟΣΩΠΟ ΕΠΙ ΚΟΙΝΟΧΡΗΣΤΟΥ ΟΔΟΥ 25,00 τμ

ΚΑΙΜΑΤΑ 1:500

## ΔΗΛΩΣΗ ΜΗΧΑΝΙΚΟΥ

Ο υπογράφων Λουκάς Ζάγγος του Βασιλείου, διπλωματούχος Πολιτικός Μηχανικός δηλώνω υπεύθυνα ότι το αγροτεμάχιο του παρόντος τοπογραφικού διαγράμματος βρίσκεται εκτός σχεδίου πόλης, στη θέση Λαμψακού κτηματικής περιοχής Αμφικλείας Ν. Φθιώτιδας και είναι άρτιο και οικοδομήσιμο. Τα όρια υπέδειξαν οι ιδιοκτήτες. Το ακίνητο δεν υπάγεται στις διατάξεις του Ν. 1337/83.

Αμφικλεία 04 / 06 / 2007

Ο Μηχανικός

**ΖΑΓΓΟΣ ΛΟΥΚΑΣ**  
ΔΙΠΛ. ΠΟΛΙΤΙΚΟΣ ΜΗΧΑΝΙΚΟΣ Α.Π.Θ.  
ΑΡ. ΜΗΤΡΩΟΥ: 194367  
ΑΜΦΙΚΛΕΙΑ ΛΟΚΡΙΔΟΣ 35002  
ΤΗΛ 22340 22759 / ΚΙΝ.: 6937 296019  
ΑΦΜ 300206480 ΔΟΥ ΑΜΦΙΚΛΕΙΑΣ

*Σίγος*

**ΠΡΑΞΗ**  
Η έκταση που απεικονίζεται στο παρόν τοπογραφικό διάγραμμα με στοιχεία  
α) Το τμήμα Ε1 με στοιχεία «6,7,8,9,10,2,3,4,6» εμβαδού 2.839,12 τ.μ. εμπίπτει στις όψεις του άρθρου 3 της παρ.6α του Ν.998/79 όπως τροποποιήθηκε με το άρθρο 1 του Ν.3208/03  
β) Για το τμήμα Ε2 με στοιχεία «1,5,6,7,8,9,10,1» εμβαδού 3.510,56τ.μ. συντρέχουν οι προϋποθέσεις για την κήρυξη του ως αναδάσαστου και ως εκ τούτου σύμφωνα με την 105204/2793/31-7-2002 δήλωση του Υπ. Γεωργίας δεν είναι δυνατόν το Λασασαγείο να προβεί στην έκδοση Πράξης Χαρακτηρισμού. Οι αντίστοιχοι εκτάσεις αποτίθενται επιμέρους τμήματα εδαφικής επιφάνειας 6.349,68τ.μ. που βρίσκεται στη θέση «Λαμψακού» του Α.Α. Αμφικλείας του Α. Αρφιδάδας  
Λαμία 5-12-2007  
Η Δασολόγος  
*Νίκος Κεραυνίδης*  
Γιασκού Αλεξάνδρα

**ΘΕΩΡΕΙΤΑΙ!**  
Και προσαρτάται στο αριθ. 12024/5-12-07 νόμαρ Δαμρία 5-12-07  
Ο Δασολόγος  
*Νίκος Κεραυνίδης*  
Δασολόγος

Πυλώνας ΔΕΗ ΚΑΔ291 6.8.5  
Αξονας πυλώνων ΔΕΗ

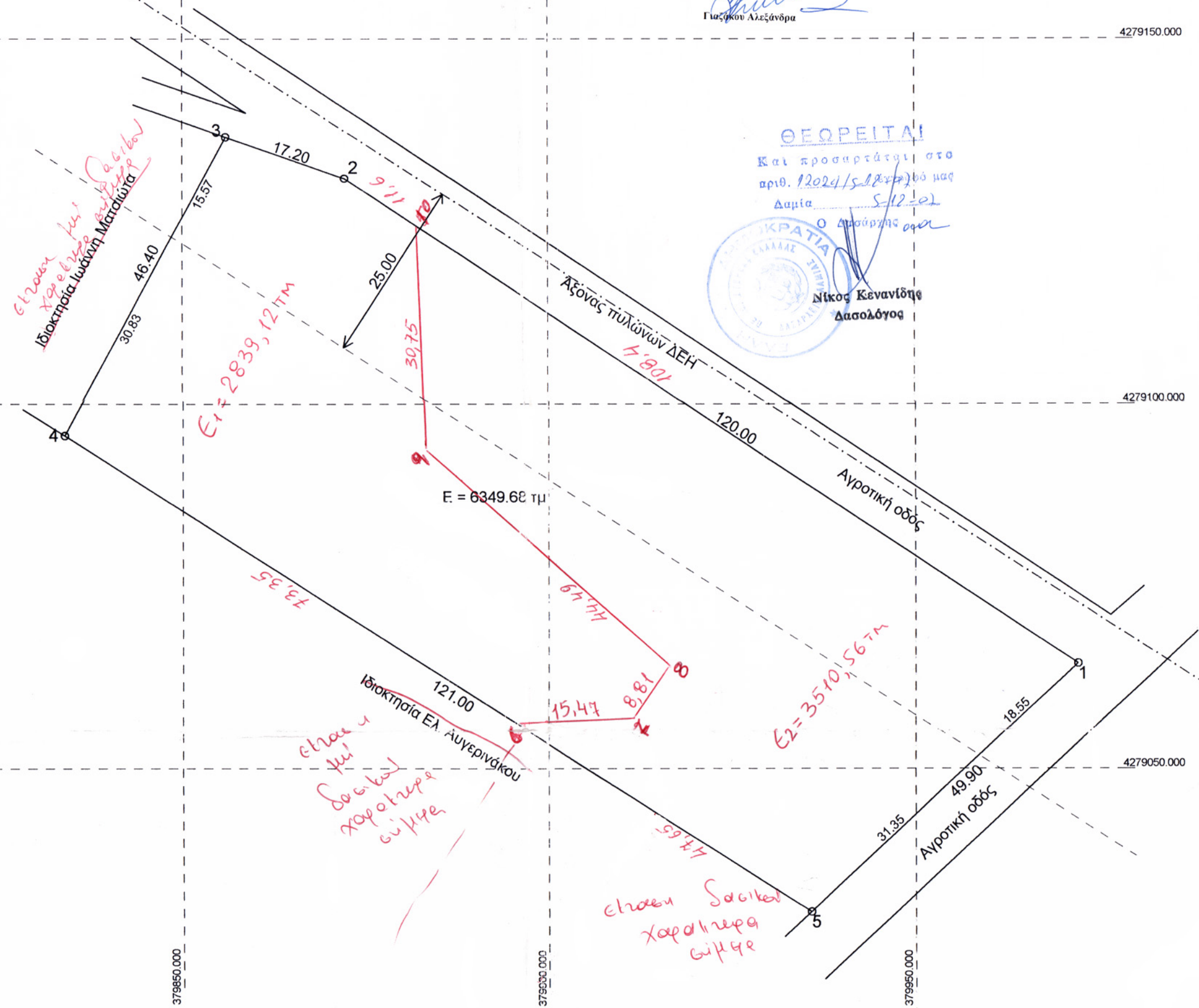

Σύστημα συντεταγμένων ΕΓΣΑ 87

Κορυφή	X	Y	Li,j+1
1	379972.148	4279064.503	120.00
2	379872.173	4279130.873	17.20
3	379855.928	4279136.525	46.40
4	379833.870	4279095.703	121.00
5	379935.729	4279030.391	49.90
6	379810.442	4279177.145	
7	380092.124	4278995.454	

A/A	X	Y
1	379895.6134	4279056.1066
2	379911.0662	4279056.9229
3	379916.1235	4279064.1378
4	379882.8899	4279093.7184
6	379881.8310	4279124.4454

ΑΠΟΣΠΑΣΜΑ ΧΑΡΤΗ 1:5000

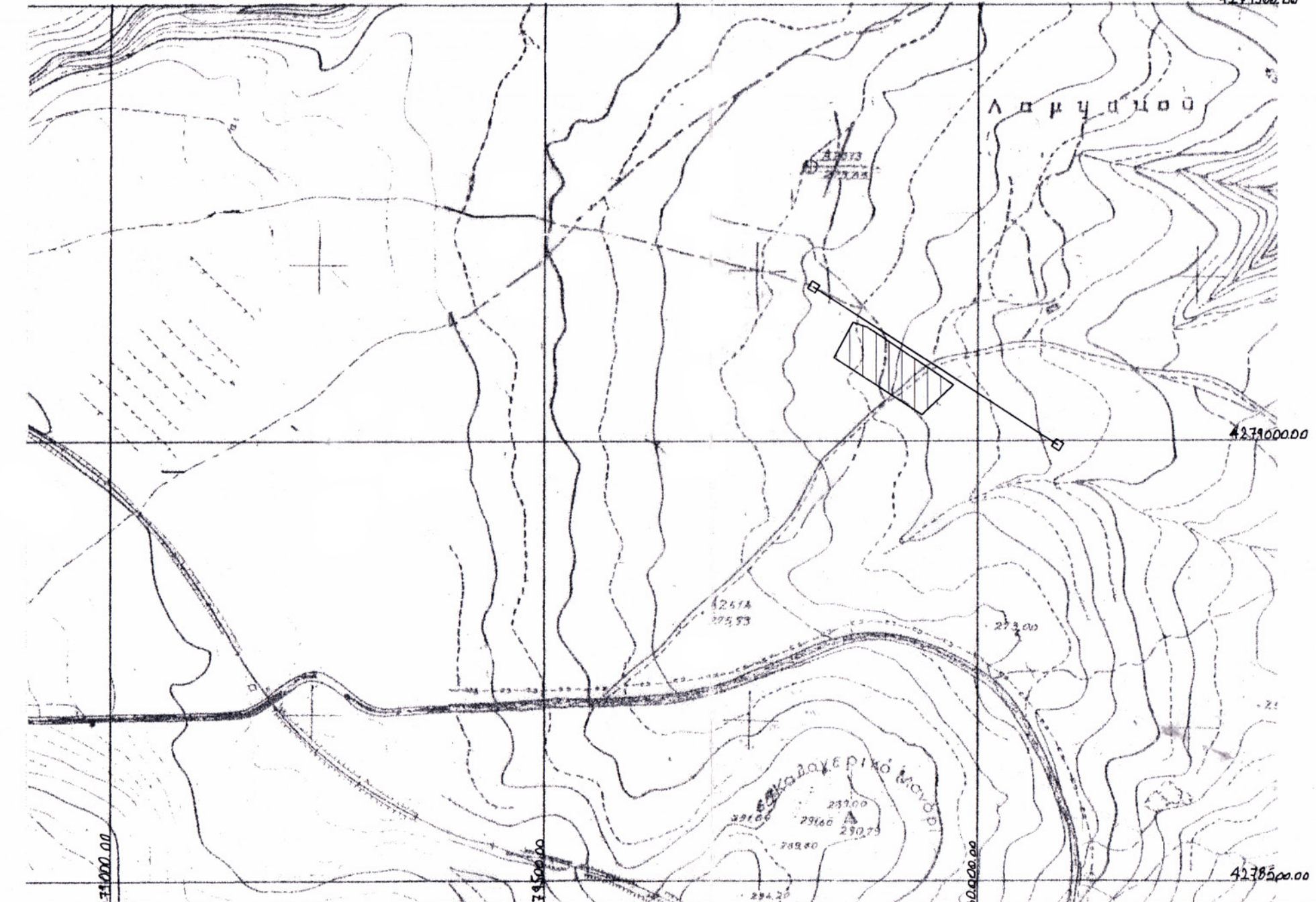

Πυλώνας ΔΕΗ