

ΣΥΝΤΕΤΑΓΜΕΝΕΣ ΚΟΡΥΦΩΝ
ΕΘΝΙΚΟ ΤΡΙΓΩΝΟΜΕΤΡΙΚΟ ΔΙΚΤΥΟ
(ΠΡΟΒΟΛΗ ΕΓΣΑ '87)

ΚΟΡΥΦΕΣ	X	Y
1	266898.357	4177088.028
2	266642.617	4177049.652
3	266671.508	4177009.561
4	266725.292	4177047.797
618	266765.221	4177076.182
862	266738.253	4177116.511

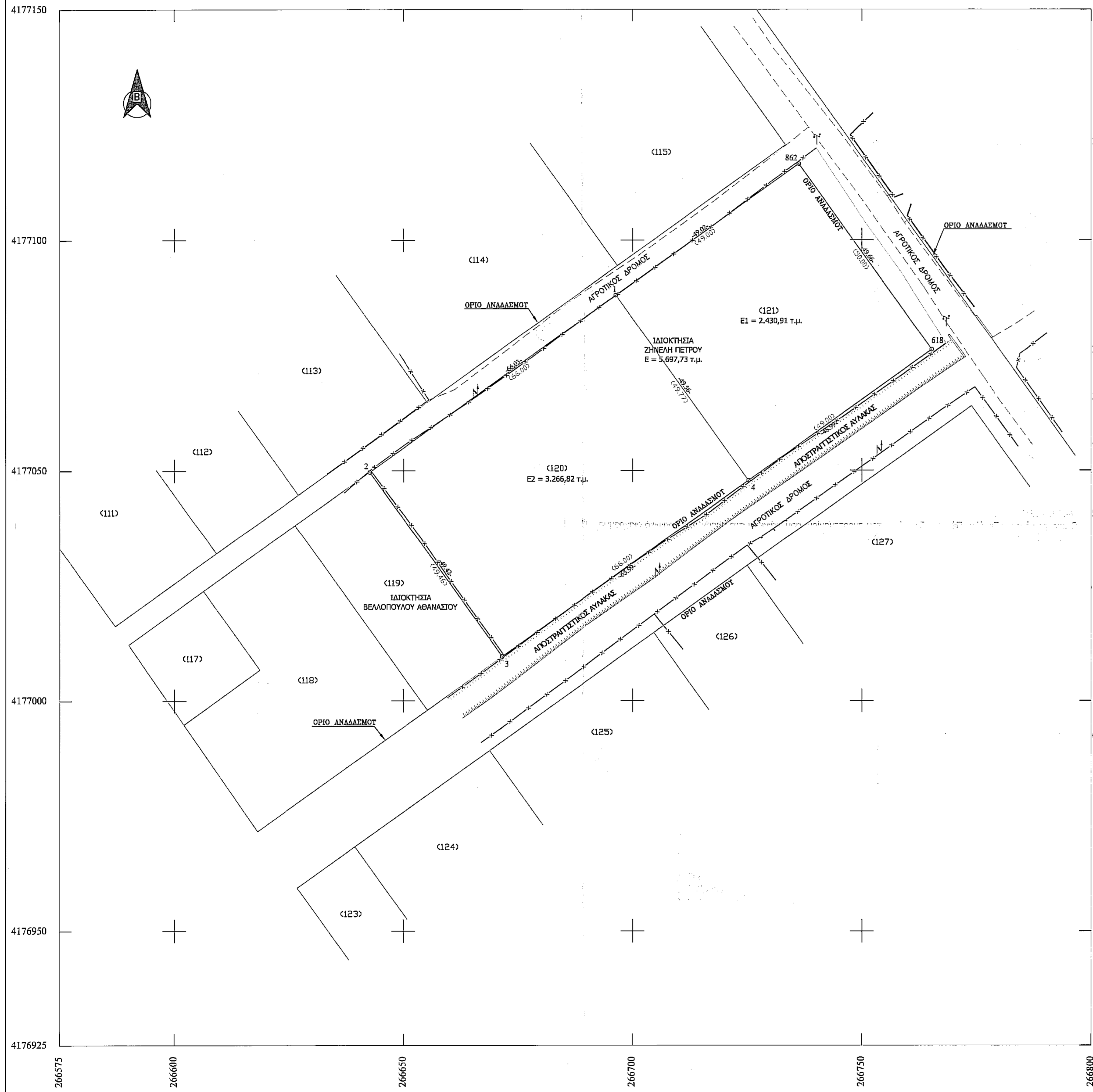

ΥΠΟΜΝΗΜΑ

- ΠΡΟΔΙΑΓΡΑΦΕΣ ΣΥΝΤΑΞΗΣ ΤΟΠΟΓΡΑΦΙΚΟΥ ΔΙΑΓΡΑΜΜΑΤΟΣ**
 - 1.1. Οι συντεταγμένες των κορυφών του αγροτεμαχίου που αναφέρονται στα Τοπογραφικό Διάγραμμα είναι στο Ελληνικό Γεωδαιτικό Σύστημα Αναφοράς 1987 (ΕΓΣΑ 87).
 - 1.2. Η εξάρτηση από το ΕΓΣΑ 87 πραγματοποιήθηκε με παρατηρήσεις που διεξήχθησαν την 10/06/2015 κάνοντας χρήση του σταθμού PVRG(0069) του ιδιωτικού δικτύου SmartNet της εταιρίας Metrica A.E., με συντεταγμένες (X,Y)=(276051.205,4172917.834).
 - 1.3. Τα αρχεία που παρήχθησαν από τις μετρήσεις είναι τα 8570161#.150 RINEX και ΦΟΤΟΡΟΥΛΟΣ.txt
 - 1.4. Για τις μετρήσεις χρησιμοποιήθηκε GNSS δέκτης Leica GS08 Plus με Serial Number 1850458 με καταγραφή συχνότητας L1 και L2 του συστήματος GPS και GLONASS.
 - 1.5. Ο υπολογισμός του εμβαδού έγινε με βάση τις ορθογωνικές συντεταγμένες των κορυφών του αγροτεμαχίου.
 - 1.6. Έγινε εφαρμογή του κτηματολογικού διαγράμματος αναδοσίου της περιοχής Μυρτιάς και συγκεκριμένα για τις ιδιοκτησίες υπ.αριθ. (120) & (121).
 - 1.7. Οι μικρές διαφορές σε μήκη και εμβαδά οφείλονται στη διόρθωση γεωμετρίας των σχημάτων και προκύπτουν από τους αναλυτικούς υπολογισμούς. Οι οριθμοί που βρίσκονται στις παρενθέσεις είναι αυτοί που έχουν δοθεί από το στοιχεία του αναδοσίου, ενώ οι οριθμοί εκτός παρενθέσεων είναι οι διορθωμένες τιμές.
- ΘΕΣΗ ΑΓΡΟΤΕΜΑΧΙΟΥ:** Εκτός οικισμού Μυρτιάς Ηλείας, Δήμου Πύργου, με κατά κανόνα αρτιόπητο 4.000,00 τ.μ. Περιοχή " Άμμος ".
- ΕΜΒΑΔΟΝ ΑΓΡΟΤΕΜΑΧΙΟΥ**
Ε (1,2,3,4,618,862,1) = 5.697,73 τ.μ.
- ΟΡΟΙ ΔΟΜΗΣΗΣ**
- Π.Δ. 24/3-5-1985, ΦΕΚ 270Δ'
- Π.Δ. 3-9-1993, ΦΕΚ 1161Δ' /20-09-1993 (Εντός Ζ.Ο.Ε. Γ3)
- ΥΛΟΠΟΙΗΣΗΣ ΟΡΙΩΝ**
Ο υπογραφόμενος Ζηνέλης Πέτρος, ιδιοκτήτης του αγροτεμαχίου, που φαίνεται στο παρόν τοπογραφικό διάγραμμα, δηλώνει ότι τα όρια που έχει υλοποιήσει και υπεδείξει σε αυτό είναι τα ορθά.

Ο Δηλών
Σ.Π.

Ο Δηλών
ΒΑΣΙΛΕΙΟΣ Γ. ΓΕΩΡΓΑΚΟΠΟΥΛΟΣ
ΔΙΠΛΩΣ ΠΟΛΙΤΙΚΟΣ ΜΗΧΑΝΙΚΟΣ
ΡΑΔΕΥΣΤΗΡΗΝΟΥ ΠΑΤΡΩΝ
ΜΕΛΟΣ Τ.Ε.Ε. ΑΡ. ΜΗΤΡΩΟΥ 105687
ΠΛΑΤΑΝΟΣ ΗΛΕΙΑΣ - ΤΗΛ. 26240 22422

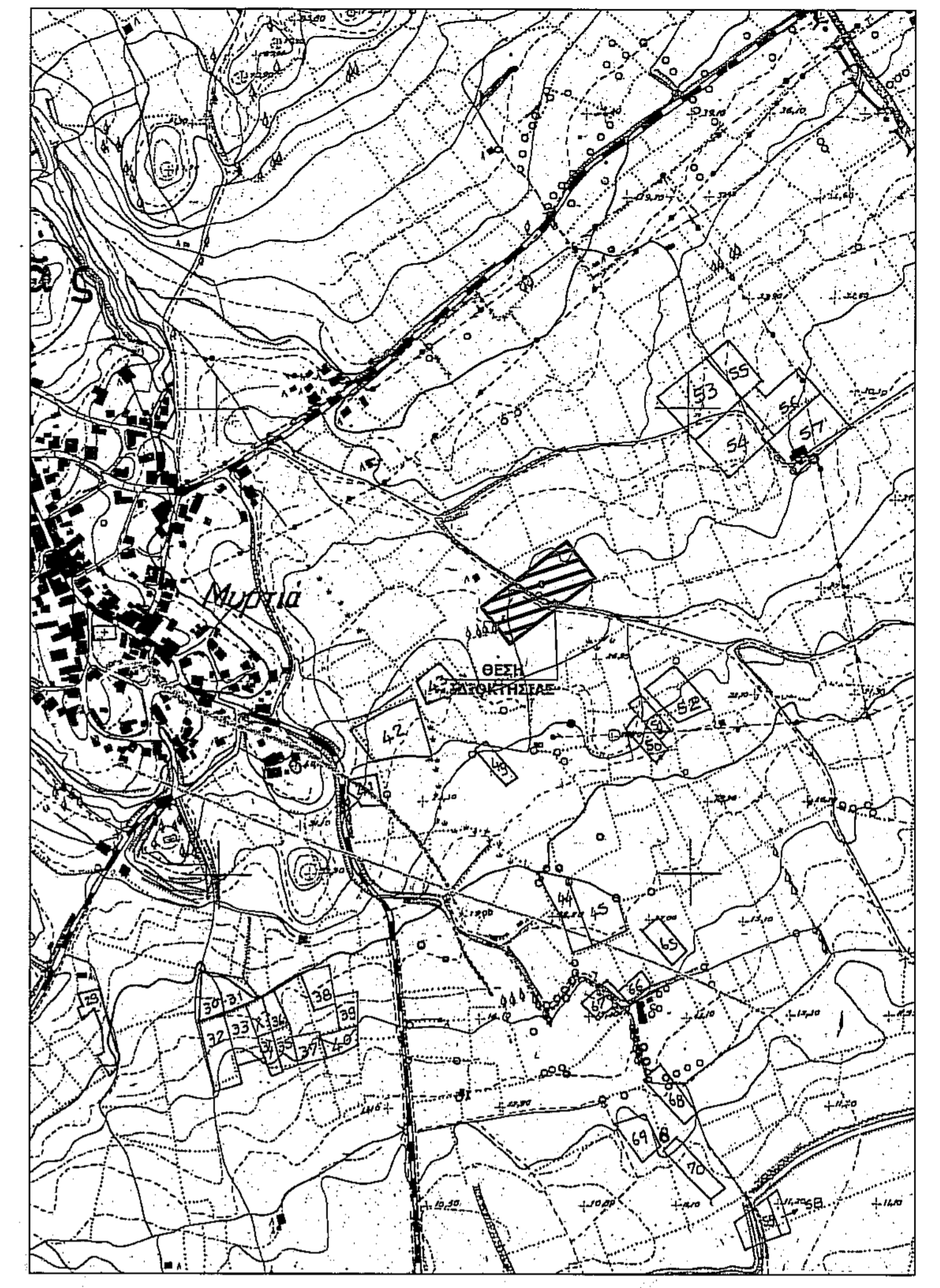

ΕΡΓΟΔΟΤΗΣ : ΖΗΝΕΛΗΣ ΠΕΤΡΟΣ

ΕΡΓΟ : ΑΠΟΤΥΠΩΣΗ ΑΓΡΟΤΕΜΑΧΙΟΥ

ΘΕΣΗ : "ΑΜΜΟΣ" ΑΓΡΟΤΙΚΗ ΠΕΡΙΟΧΗ Τ.Κ. ΜΥΡΤΙΑΣ

ΔΗΜΟΣ: ΠΥΡΓΟΥ

ΜΕΛΕΤΗΤΗΣ:
ΓΕΩΡΓΑΚΟΠΟΥΛΟΣ ΒΑΣΙΛΕΙΟΣ
ΠΟΛΙΤΙΚΟΣ ΜΗΧΑΝΙΚΟΣ

ΘΕΜΑ ΣΧΕΔΙΟΥ: ΤΟΠΟΓΡΑΦΙΚΟ ΔΙΑΓΡΑΜΜΑ	ΑΡ. ΣΧΕΔΙΟΥ: A1
--	----------------------------------

ΚΛΙΜΑΚΑ 1:500
ΗΜΕΡΟΜΗΝΙΑ ΜΕΛΕΤΗΣ: ΙΟΥΝΙΟΣ 2015

ΣΦΡΑΓΙΔΑ 	ΥΠΟΓΡΑΦΗ ΒΑΣΙΛΕΙΟΣ Γ. ΓΕΩΡΓΑΚΟΠΟΥΛΟΣ ΔΙΠΛΩΣ ΠΟΛΙΤΙΚΟΣ ΜΗΧΑΝΙΚΟΣ ΡΑΔΕΥΣΤΗΡΗΝΟΥ ΠΑΤΡΩΝ ΜΕΛΟΣ Τ.Ε.Ε. ΑΡ. ΜΗΤΡΩΟΥ 105687 ΠΛΑΤΑΝΟΣ ΗΛΕΙΑΣ - ΤΗΛ. 26240 22422
---------------------	--