

### ΣΤΟΙΧΕΙΑ ΑΓΡΟΤΕΜΑΧΙΟΥ

ΤΟ ΕΜΒΑΔΟ ΑΓΡΟΥ ΙΔΙΟΚΤΗΣΙΑΣ ΠΙΣΤΙΑ ΓΕΩΡΓΙΟΥ ΜΕ ΣΤΟΙΧΕΙΑ Α-Β-Γ-Δ-Ε-Ζ-Η-Α ΕΙΝΑΙ : Ε = 4343.92 μ<sup>2</sup>

Α/Α ΣΗΜΕΙΟ	X	Y	H	ΜΗΚΟΣ ΠΛΕΥΡΑΣ
1	A	282784.742	4393593.248	0.00
2	B	282752.485	4393570.516	39.46
3	Γ	282697.959	4393630.265	80.89
4	Δ	282716.862	4393653.689	0.00
5	Ε	282742.200	4393664.812	0.00
6	Ζ	282762.715	4393664.812	27.67
7	Η	282777.169	4393607.783	0.00
8	Α	282784.742	4393593.248	0.00
ΕΜΒΑΔΟ =				4343.92 Μ <sup>2</sup>

### ΕΚΤΑΣΗ ΠΡΟΣ ΧΑΡΑΚΤΗΡΙΣΜΟ

Α/Α ΣΗΜΕΙΟ	X	Y	H	ΜΗΚΟΣ ΠΛΕΥΡΑΣ
1	Γ	282697.959	4393630.265	0.00
2	θ	282695.772	4393660.022	0.00
3	Ι	282734.220	4393682.976	0.00
4	Κ	282757.359	4393680.504	0.00
5	Λ	282793.122	4393599.153	0.00
6	Α	282784.742	4393593.248	0.00
7	Η	282777.169	4393607.783	0.00
8	Ζ	282762.715	4393664.812	0.00
9	Ε	282742.200	4393664.812	0.00
10	Δ	282716.862	4393653.689	0.00
11	Γ	282697.959	4393630.265	0.00
ΕΜΒΑΔΟ =				2217.10 Μ <sup>2</sup>

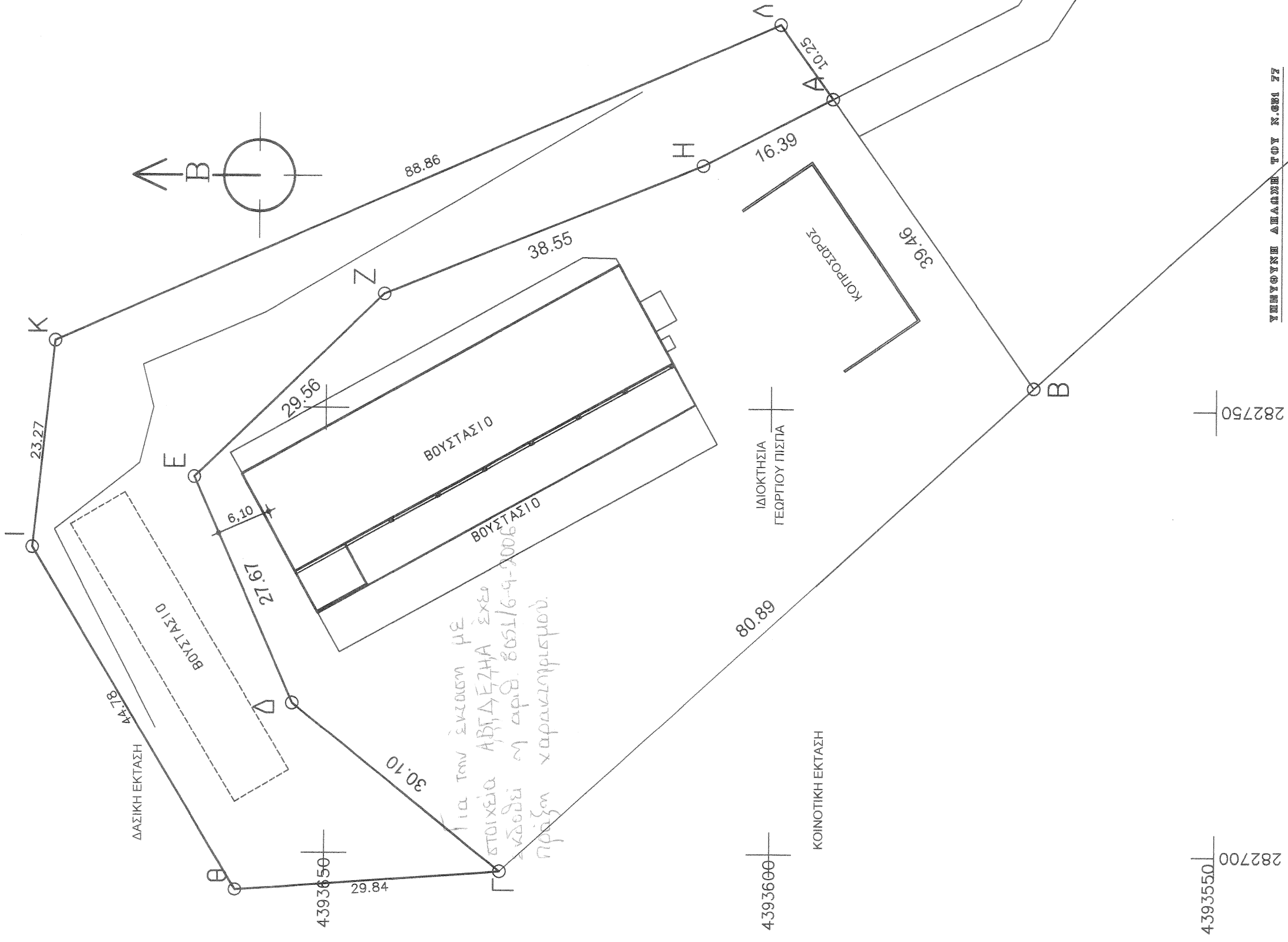
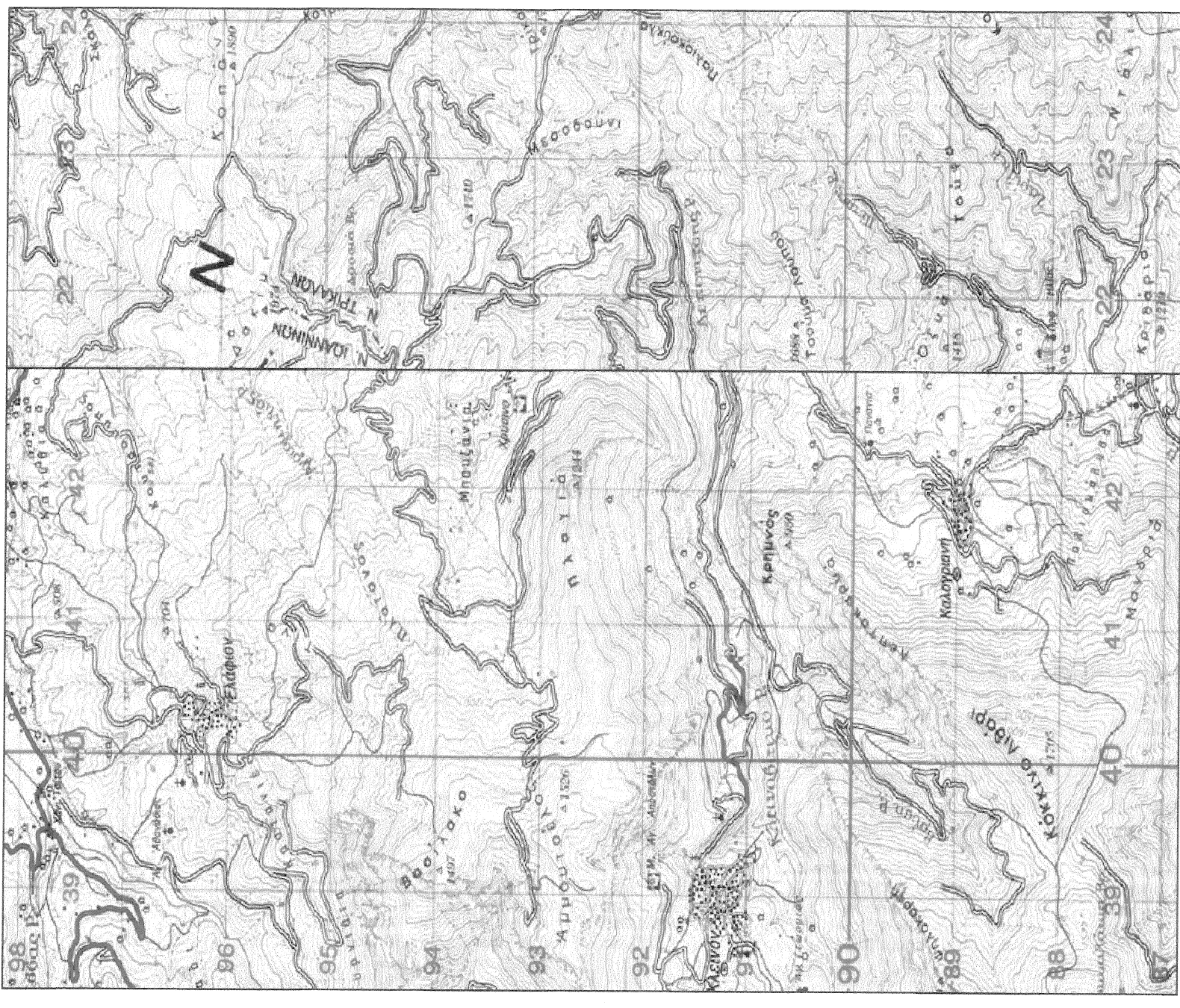

**Ο Ρ Ο Ι Δ Ο Μ Η Σ Η Σ**

ΚΑΝΟΝΑΣ ΠΑΡΕΚΛΙΣΗ

- Ε.Α. προσωπο : \_\_\_\_\_
- Ε.Α. Εμβάδο : 4000 Μ<sup>2</sup>
- Συντελεστής Δόμησης Σ.Δ. : 0.2
- Μέγιστο επιτρ. ποσοστο κάλυψης(%) : 10
- Μέγιστο επιτρ. Υψος Η : 7.50 Μ
- Απόσταση από Όρια Δ : 15.00 Μ

**ΤΕΧΝΙΚΟ ΓΡΑΦΕΙΟ**  
**ΛΙΑΚΟΣ ΒΑΣΙΛΕΙΟΣ**  
**ΧΕΛΙΔΩΝΗΣ ΧΡΗΣΤΟΣ**  
**ΣΚΡΕΚΑΣ ΒΑΙΟΣ**  
**ΠΟΛΙΤΙΚΟΙ ΜΗΧΑΝΙΚΟΙ**

Το παρόν σχέδιο πιστοποιείται  
 στην 4292/154741/2015 πράξη της  
 Κατεργασία 2015-15...  
 Δ.Η.Μ.Π. Αθηνών

Ενεργός/την αυτογία  
 Δασολόγος  
 Αικατερίνη Τσιμπούρα

ΘΕΩΡΗΣΗ	ΠΙΣΤΙΑΣ ΓΕΩΡΓΙΟΣ
ΙΔΙΟΚΤΗΤΗΣ	ΧΑΡΑΚΤΗΡΙΣΜΟΣ ΕΚΤΑΣΗΣ
ΕΡΡΟ	ΑΓΡΟΤΙΚΗ ΠΕΡΙΟΧΗ ΚΛΕΙΝΟΒΟΥ
ΘΕΣΗ ΕΡΓΟΥ	ΤΟΠΟΓΡΑΦΙΚΟ
ΘΕΜΑ ΣΧΕΔΙΟΥ	1:500
ΚΛΙΜΑΚΑ	ΑΡΙΘΜΟΣ ΣΧΕΔΙΟΥ
ΗΜΕΡΟΜΗΝΙΑ	Τ
ΜΕΛΕΤΗΤΗΣ	ΣΦΡΑΓΙΔΑ - ΥΠΟΓΡΑΦΗ
ΛΙΑΚΟΣ ΒΑΣΙΛΕΙΟΣ	ΒΑΣΙΛΕΙΟΣ Ν. ΛΙΑΚΟΣ
ΧΕΛΙΔΩΝΗΣ ΧΡΗΣΤΟΣ	ΔΙΠΛ. ΠΟΛΙΤΙΚΟΣ ΜΗΧΑΝΙΚΟΣ Δ.Γ.Γ.
ΣΚΡΕΚΑΣ ΒΑΙΟΣ	ΜΕΛΟΣ Τ.Ε.Ε. - ΑΡ.Π.Ο. Μ.Ε.Π.Ε. ΔΟΥ 733
	ΒΑΡΒΙΤΣΙΟΤΗ 12 - ΤΡΙΚΑΛΑ Τ.Κ. 24310 2838
	Α.Φ.Μ.: 047263128
	ΕΛΛ. Γ. Π. ΚΑΛΩΝ

Το υπεργολαβικό σχέδιο του έργου με αριθμό 5/27-77 του άρθρου 5 αυτού και των παραρτημάτων του, που έχουν υποβληθεί στην αρμόδια αρχή, σύμφωνα με το άρθρο 10 του Ν. 651/27-77, έχει εγκριθεί με την υπεύθυνη και επί τη βάση των στοιχείων που περιλαμβάνονται στο παρόν σχέδιο, σύμφωνα με το άρθρο 10 του Ν. 651/27-77, με την προϋπόθεση ότι οι μετρήσεις που έχουν γίνει είναι ορθές και σύμφωνα με τις κείμενες πολεοδομικές διατάξεις.

Τα δε όρια του οικοπέδου έχουν υποδειχθεί στο τον ιδιόκτητη.

Ο υπεργολαβός δηλώνει

282700  
 282750  
 282800  
 Δ.Ε.Η.

4393550  
 4393600  
 4393650  
 Δ.Ε.Η.