

24-5-85 ΦΕΚ-270/Δ/31-5-85)

..4000M2

φιστάμενα της 24-4-1977
12-11-1962

JM

5M

12-09-1964

OM

5M

17-10-1978

5M

OM

ΑΝΙΚΟΥ

Πολτικός Μηχανικός Ε.Μ.Π.
143,144,145,141) και εμβαδό
ίκας και Βρουχά του Νομού
νόνα, σύμφωνα με τις κείμενες
εύεται με δουλεία διάβασης
α σημείο της με ρέμα, ποταμό

νε έλεγχοι ήτων ιδιοκτησίας

ΚΤΗΤΗ

ς ακινήτου δηλώνω ότι τα όρια
α επί του εδάφους είναι ορθά.

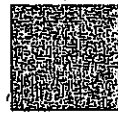

ΤΕΧΝΙΚΟ ΓΡΑΦΕΙΟ ΣΤΥΛΙΑΝΟΣ Ε. ΚΑΖΑΝΗΣ
ΠΟΛΙΤΙΚΟΣ ΜΗΧΑΝΙΚΟΣ Ε.Μ.Π.
ΕΘΝΙΚΗΣ ΑΝΤΙΣΤΑΣΕΩΣ 170 Α ΟΡΟΦΟΣ ΗΡΑΚΛΕΙΟ ΚΡΗΤΗΣ ΤΚ 71305 ΤΗΛ: FAX: 2810342994- 6944279838 - email: stilian@rocketmail.com

ΚΥΡΙΟΣ ΤΟΥ ΕΡΓΟΥ:

ΒΑΣΙΛΑΚΗΣ ΙΩΑΝΝΗΣ

ΕΡΓΟ:

ΑΠΟΤΥΓΙΩΣΗ ΙΔΙΟΚΤΗΣΙΑΣ

ΤΟΠΟΘΕΣΙΑ:

ΕΚΤΟΣ ΟΙΚΙΣΜΟΥ ΠΛΑΚΑΣ ΚΑΙ ΒΡΟΥΧΑ Ν. ΛΑΣΙΘΙΟΥ (ΘΕΣΗ ΝΟΤΙΚΟ)

ΚΛΕΙΔΙΑ:

Προσαρτάται στο με αριθμό 93413
της 03.02.2012 έτους συμβόλαιόν μου
ΠΡΟΣΥΜΦΩΝΩ... ΕΛΕΓΧΩ... ΕΛΕΓΧΩ... ΕΛΕΓΧΩ...
Ηράκλειο 03.02.2012
ΟΙ ΣΥΜΒΑΛΛΟΜΕΝΟΙ

Η ΣΥΜΒΑΛΛΟΜΕΝΗ

ΟΙ ΣΥΜΒΑΛΛΟΜΕΝΟΙ

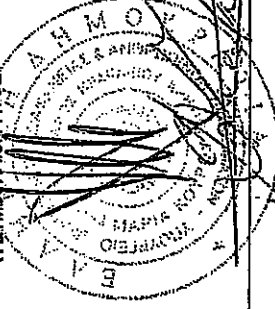

16/12/12

ΜΕΛΕΤΗΤΕΣ

ΑΡΧΙΤΕΚΤΟΝΙΚΗ ΜΕΛΕΤΗ

ΥΠΕΥΘΥΝΟΣ ΕΡΓΟΥ:

ΣΤΑΤΙΚΗ ΜΕΛΕΤΗ

ΥΠΕΥΘΥΝΟΣ ΕΡΓΟΥ:

ΜΕΛΕΤΗ Η-Μ
ΕΓΚΑΤΑΣΤΑΣΕΩΝ

ΥΠΕΥΘΥΝΟΣ ΕΡΓΟΥ:

ΤΟΠΟΓΡΑΦΙΚΗ ΜΕΛΕΤΗ

ΥΠΕΥΘΥΝΟΣ ΕΡΓΟΥ: ΣΤΥΛΙΑΝΟΣ Ε. ΚΑΖΑΝΗΣ

ΕΙΔΙΚΟΣ ΣΥΜΒΟΥΛΟΣ

ΚΩΔΙΚΟΣ ΜΕΛΕΤΗΣ

ΑΜ-404

ΑΡΙΘ. ΣΧΕΔΙΟΥ

T-001

ΣΦΡΑΓΙΔΕΣ - ΥΠΟΓΡΑΦΕΣ

Σφραγίδα στο αριθμό 2632/12-02-2013
Εγγράφο Δίνας Δασών Λασιθίου
12-02-2013
ΘΕΩΡΗΘΗΚΕ



Ο Αντιπρόεδρος

ΔΙΕΥΘΥΝΤΗΣ ΔΑΣΩΝ

Λασιθίου

16/12/12

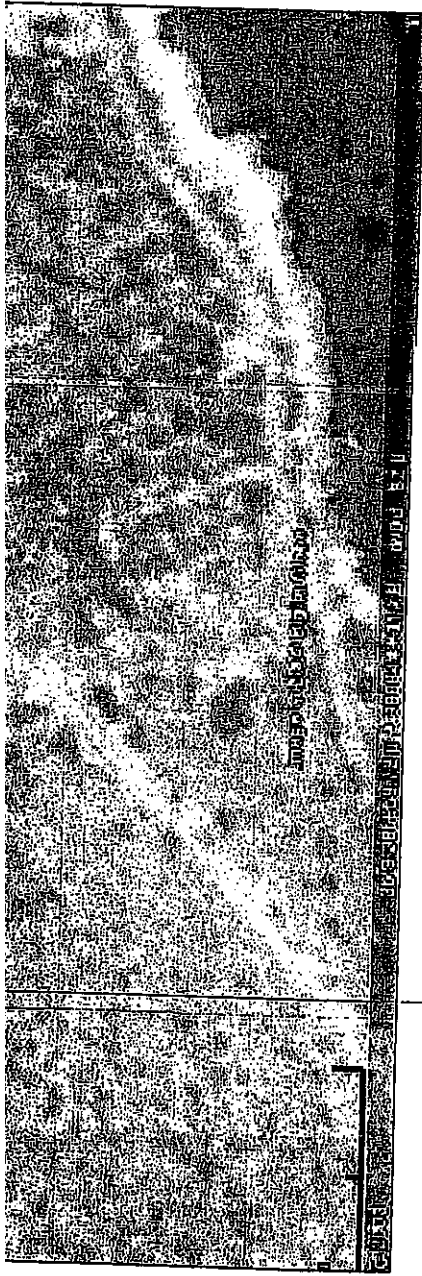

Εμβαδόν Ιδιοκτησίας:		
α/α	X	ψ
141	658576.6283	3908809.0841
142	658581.3564	3908812.6103
143	658599.8602	3908824.6241
144	658514.0880	3908955.0778
145	658487.7383	3908949.1375
141	658576.6283	3908809.0841
Συνολικό Εμβαδόν: 4.287,38 μ²		

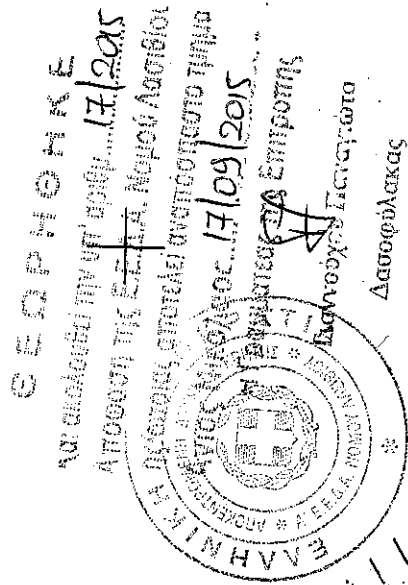

Γεώργιος Παπαγεωργίου

ΟΡΟΙ ΔΟΜΗΣΗΣ ΕΚΤΟΣ ΟΙΚΙΣΜΩΝ (ΠΔ24-5-85 ΦΕΚ-270/Δ/31-5-85)

ΑΡΤΙΟΤΗΤΑ.....4000M2
κατά παρέκκλιση
2000M2 εντός ζώνης και προϋφιστάμενα της 24-4-1977
750 M2 τα προϋφιστάμενα της 12-11-1962
ελάχιστο πρόσωπο 10M
ελάχιστο βάθος 15M
1200M2 τα προϋφιστάμενα της 12-09-1964
ελάχιστο πρόσωπο 20M
ελάχιστο βάθος 35M
2000M2 τα προϋφιστάμενα της 17-10-1978
ελάχιστο πρόσωπο 25M
ελάχιστο βάθος 40M
ΓΙΑ ΑΝΕΓΕΡΣΗ ΚΑΤΟΙΚΙΑΣ
ΚΑΛΥΨΗ.....10%
ΔΟΜΗΣΗ.....0.2
ΜΕΠΣΤΟ ΥΨΟΣ.....7.5M
ΑΡΙΘΜΟΣ ΟΡΟΦΩΝ 2
ΜΕΠΣΤΗ ΔΟΜΗΣΗ 200M

ΥΠΕΥΘΥΝΗ ΔΗΛΩΣΗ ΜΗΧΑΝΙΚΟΥ

Ο κάτωθι υπογεγραμμένος Στυλιανός Ε. Καζάνης, Πολιτικός Μηχανικός Ε.Μ.Π. δηλώνω ότι η ιδιοκτησία με στοιχεία (141,142,143,144,145,141) και εμβαδό 4.671,99 μ² βρίσκεται εκτός των οικισμών Πλάκας και Βρουχά του Νομού Λασιθίου και είναι άρτια και οικοδομήσιμη κατά κανόνα, σύμφωνα με τις κείμενες πολεοδομικές διατάξεις. Η ιδιοκτησία δεν δεσμεύεται με δουλεία διάβασης υψηλής τάσης της ΔΕΗ και δεν συνορεύει σε κανένα σημείο της με ρέμα, ποταμό ή χείμαρο

Τα δε όρια υπεδείχθησαν από τον ιδιοκτήτη. Δεν έγινε έλεγχος τίτλων ιδιοκτησίας

Ηράκλειο, Ιούνιος 2010

ΥΠΕΥΘΥΝΗ ΔΗΛΩΣΗ ΙΔΙΟΚΤΗΤΗ

Ο κάτωθι υπογεγραμμένος ιδιοκτήτης του παρόντος ακινήτου δηλώνω ότι τα όρια που υπέδειξα στον μελετητή μηχανικό και υλοποίησα επί του εδάφους είναι ορθά.

Πλάκα, Ιούνιος 2010

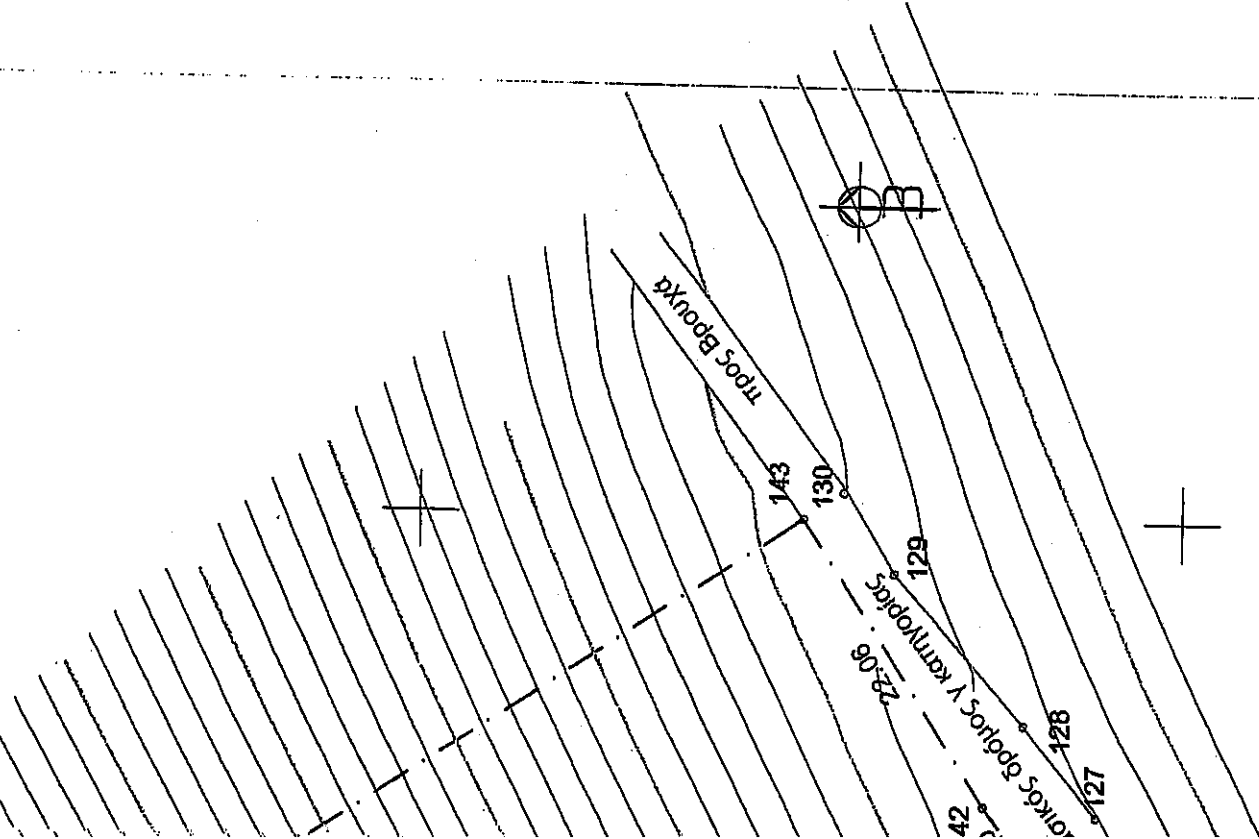

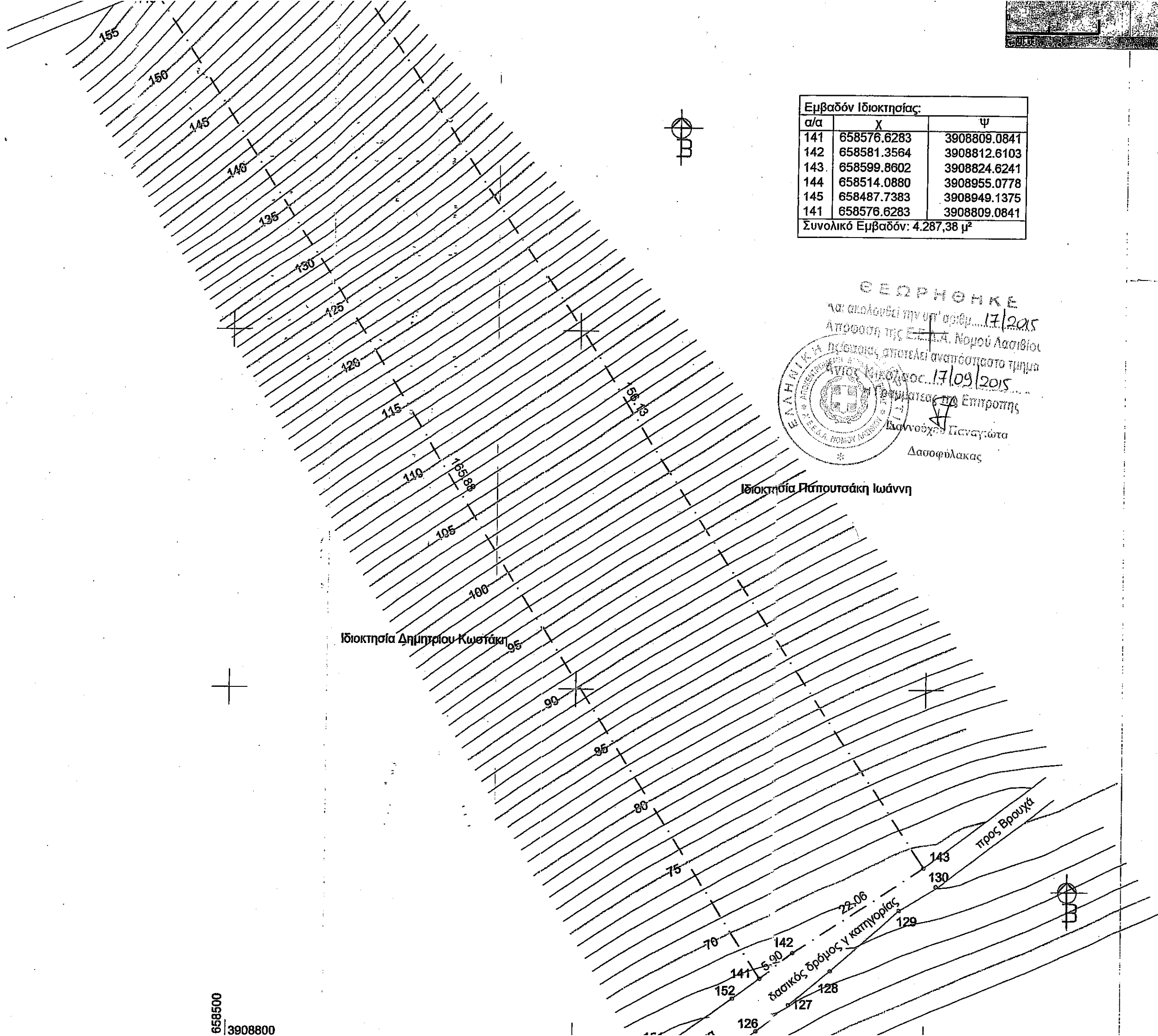

Εμβαδόν Ιδιοκτησίας:		
α/α	Χ	Ψ
141	658576.6283	3908809.0841
142	658581.3564	3908812.6103
143	658599.8602	3908824.6241
144	658514.0880	3908955.0778
145	658487.7383	3908949.1375
141	658576.6283	3908809.0841
Συνολικό Εμβαδόν: 4.287,38 μ²		

ΕΞΕΤΑΣΤΗΚΕ
και απολαμβάνει την υπ' αριθμ. 17/2015
Απόφαση της Ε.Ε.Ε.Α. Νομού Λασιθίου
η οποία αποτελεί αναπόσπαστο τμήμα
της Γραμμικής της Επιτροπής
Γεωγραφικού Γραφείου
Δασοφύλακας

Ιδιοκτησία Παπουτσάκη Ιωάννη

Ιδιοκτησία Δημητρίου Κωστάκη

658450
3908850

658450
3908800

658500
3908800

Ο κά
δηλώ
4.671
Λασί
πολε
υψηλ
ή χείμ
Τα δε
Ηράκλ