

ΠΙΝΑΚΑΣ ΣΥΝΤΕΤΑΓΜΕΝΩΝ ΚΟΡΥΦΩΝ ΟΙΚΟΠΕΔΟΥ ΠΡΟΒΟΛΙΚΟ ΣΥΣΤΗΜΑ ΕΓΣΑ '87

ΑΡΙΘΜΟΣ ΚΟΡΥΦΗΣ	X / Easting	Y / Northing	Υψόμετρο (μ)
1	793563.525	3932315.144	73.399
2	793568.583	3932324.109	73.298
3	793580.388	3932328.388	72.700
4	793593.603	3932328.731	72.887
5	793609.700	3932328.164	74.665
6	793654.733	3932332.549	88.976
7	793659.223	3932342.483	91.687
8	793682.370	3932349.690	98.912
9	793699.710	3932298.392	60.062
10	793724.075	3932282.319	49.918
11	793724.838	3932280.351	49.899
12	793714.679	3932270.612	50.670
13	793713.623	3932265.978	50.671
14	793697.327	3932233.671	39.289
15	793718.823	3932225.695	31.084
16	793706.178	3932204.128	30.400
17	793713.901	3932186.583	29.919
18	793715.933	3932170.156	29.888
19	793719.284	3932166.697	30.267
20	793709.966	3932125.695	39.919
21	793694.256	3932088.763	34.916
22	793695.280	3932074.067	36.165
23	793685.082	3932059.191	35.639
24	793678.493	3932046.222	37.607
25	793647.520	3932023.825	39.559
26	793605.598	3932036.182	57.056
27	793563.310	3932031.350	71.729
28	793568.573	3932071.430	74.227
29	793572.565	3932133.621	74.173
30	793581.525	3932183.167	78.607
31	793576.931	3932201.454	80.430
32	793587.542	3932235.345	82.636
33	793587.498	3932250.651	72.034
34	793582.687	3932254.001	71.820
35	793579.537	3932259.741	71.228
36	793566.891	3932297.955	72.465
37	793563.482	3932306.030	73.664

ΥΠΟΜΝΗΜΑ

- ΟΡΙΑ ΙΔΙΟΚΤΗΣΙΑΣ
- ΚΟΡΥΦΕΣ ΙΔΙΟΚΤΗΣΙΑΣ
- ΠΕΤΡΙΝΟΣ ΤΟΙΧΟΣ

Δηλωση Ν. 651/77
 Ο Συντάξας το τοπογραφικό διάγραμμα Αρχιτέκτων Μηχανικός δηλώνει ότι η ιδιοκτησία με στοιχεία 1,2,3...36,37,1

α. Έχει επιφάνεια Ε (1,2,3...36,37,1) = 39.130,25 τ.μ.
 β. Βρίσκεται ΕΚΤΟΣ των ορίων του Σχεδίου Πόλεως Δήμου Καρπαθού ή άλλου οικισμού.
 γ. Είναι άρτο και οικοδομήσιμο μετά από έγκριση της Δασικής Υπηρεσίας.
 δ. Απόσταση από τη θάλασσα <100m
 ε. Τα όρια του οικοπέδου υποδείχθηκαν την Χαρικλεια-Ελένη Δασοκάλη-Κριθάρη

Κάρπαθος Οκτώβριος 2008
 Ο ΜΗΧΑΝΙΚΟΣ

ΣΤΥΛΙΑΝΟΣ Ι. ΓΙΑΛΛΟΥΣΗΣ
 ΔΙΠΛΟΜΑΤΟΥΧΟΣ ΑΡΧΙΤΕΚΤΩΝ ΜΗΧΑΝΙΚΟΣ
 ΑΡΧΙΤΕΚΤΟΝΙΚΟ ΠΑΝΕΠΙΣΤΗΜΙΟ ΘΕΣΣΟΝΙΚΗΣ
 ΜΕΛΟΣ Τ.Ε.Ε. - ΑΡΙΘΜΟΣ ΜΗΤΡΩΟΥ: 114614
 ΠΗΓΑΔΙΑ ΚΑΡΠΑΘΟΥ: 35700
 ΑΦΜ: 049152725 - ΑΟΥ ΚΑΡΠΑΘΟΥ
 ΤΗΛ: 22450 23954 - ΚΙΝ: 6973 214054

ΓΕΩΡΓΙΟΣ Δ. ΑΝΑΣΤΟΥΣΟΥΛΑΣ
 ΔΙΠΛ. ΠΟΛΙΤΙΚΟΣ ΜΗΧΑΝΙΚΟΣ
 ΠΑΝΕΠΙΣΤΗΜΙΟΥ ΠΑΤΡΩΝ
 ΜΕΛΟΣ Τ.Ε.Ε. - ΑΡΙΘΜΟΣ ΜΗΤΡΩΟΥ: 11936
 ΒΟΤΗΝ 15 - ΑΓΡΙΝΙΟ Τ.ΗΛ. 2641 101330
 Α.Φ.Μ. 07054384 - Δ.Ο.Υ. ΑΓΡΙΝΙΟΥ

ΔΗΛΩΣΗ ΥΠΟΠΟΙΗΣΗΣ ΟΡΙΩΝ
 Οι υπογραφόμενοι ΑΝΝΑ-ΙΩΑΝΝΑ ΚΡΙΘΑΡΗ και ΑΝΤΩΝΙΟΣ ΚΡΙΘΑΡΗΣ ιδιοκτήτες του γηπέδου και η Χαρικλεια-Ελένη Δασοκάλη-Κριθάρη επικαρτούσα του γηπέδου που φαίνεται στο διάγραμμα αυτό με τα στοιχεία Ε = [1,2,3...36,37,1]
 Δηλώνουμε υπεύθυνα ότι τα όρια που υποδείχθηκαν υλοποιήσιμα είναι ορθά.

Η ΔΗΛΩΣΑ Η ΔΗΛΩΣΗ Η ΔΗΛΩΣΑ
 Α. Γ. Κριθάρη Α. Γ. Κριθάρη Δ. Δασοκάλη-Κριθάρη

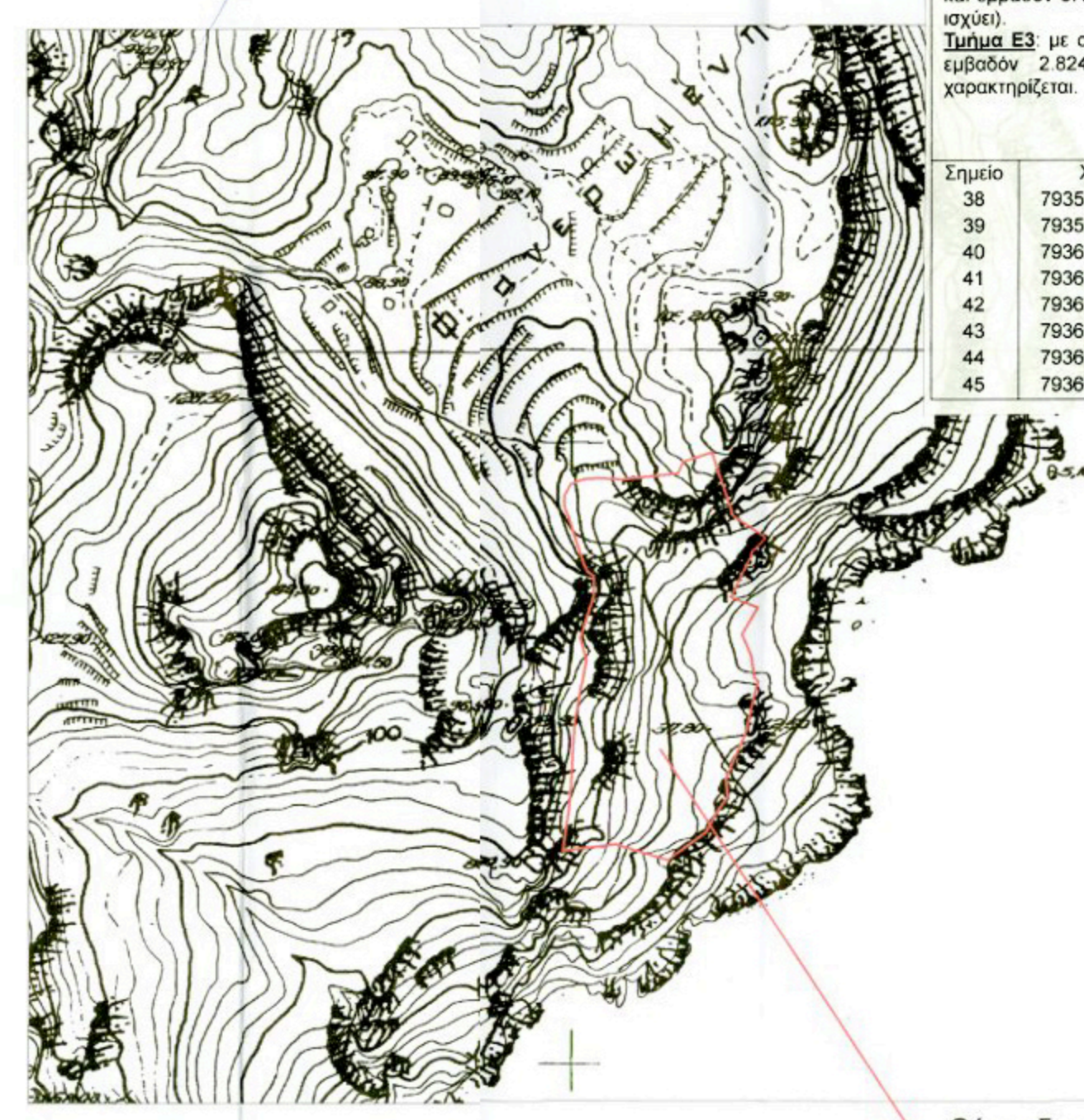

ΥΠΟΜΝΗΜΑ

Τμήμα Ε1: με στοιχεία περιμέτρου (1,38,39,40...47,14,15,16...36,37,1) και εμβαδόν 28.133 τ.μ., Δασος (παρ. 1, άρθρ. 3, ν. 998/79 όπως ισχύει).
 Τμήμα Ε2: με στοιχεία περιμέτρου (2,3,4...13,14,47,48,49...52,53,2) και εμβαδόν 8.149 τ.μ., Δασική Έκταση (παρ. 2, άρθρ. 3, ν. 998/79 όπως ισχύει).
 Τμήμα Ε3: με στοιχεία περιμέτρου (1,38,39...46,47,48,49...53,2,1) και εμβαδόν 2.824 τ.μ., Δασική Έκταση που εκχεράσθηκε και δεν χαρακτηρίζεται.

Συντεταγμένες κορυφών (ΕΓΣΑ '87)

Σημείο	X	Y	Σημείο	X	Y
38	793581.10	3932316.47	46	793697.77	3932204.29
39	793598.78	3932298.83	47	793670.83	3932225.39
40	793627.52	3932215.99	48	793698.52	3932258.61
41	793637.15	3932217.71	49	793688.88	3932296.09
42	793633.01	3932239.30	50	793646.37	3932249.18
43	793654.55	3932241.09	51	793623.46	3932259.29
44	793662.64	3932232.49	52	793608.69	3932297.10
45	793660.60	3932205.88	53	793590.54	3932321.10

ΑΠΟΣΠΑΣΜΑ ΧΑΡΤΗ ΓΥΣ ΚΛΙΜΑΚΑ 1:5.000

Στυλιανός Ι. Γιαλλούσης
 Αρχιτέκτων Μηχανικός

Γεώργιος Ανατσούτσουλας
 Πολιτικός Μηχανικός

2245023954 6973214054 steliosarch@gmail.com

Έργο: **ΑΠΩΤΥΠΩΣΗ ΙΔΙΟΚΤΗΣΙΑΣ**

Εργοδότες: **ΑΝΝΑ-ΙΩΑΝΝΑ ΚΡΙΘΑΡΗ & ΑΝΤΩΝΙΟΣ ΚΡΙΘΑΡΗΣ**

Θέση: **ΠΑΤΕΛΛΑ Δ.Δ ΚΑΡΠΑΘΟΥ, ΚΑΡΠΑΘΟΣ**

Θέμα σχεδίου: **ΤΟΠΟΓΡΑΦΙΚΟ ΔΙΑΓΡΑΜΜΑ ΕΓΣΑ '87**

Οκτώβριος 2008 Κλίμακα 1:500

Υπογραφή - Σφραγίδα Θεώρηση

ΓΕΩΡΓΙΟΣ Δ. ΑΝΑΣΤΟΥΣΟΥΛΑΣ
 ΔΙΠΛ. ΠΟΛΙΤΙΚΟΣ ΜΗΧΑΝΙΚΟΣ
 ΠΑΝΕΠΙΣΤΗΜΙΟΥ ΠΑΤΡΩΝ
 ΜΕΛΟΣ Τ.Ε.Ε. - ΑΡΙΘΜΟΣ ΜΗΤΡΩΟΥ: 11936
 ΒΟΤΗΝ 15 - ΑΓΡΙΝΙΟ Τ.ΗΛ. 2641 101330
 Α.Φ.Μ. 07054384 - Δ.Ο.Υ. ΑΓΡΙΝΙΟΥ

ΘΕΩΡΗΣΗ
 02/10/2015
 Η ΔΑΣΟΚΑΛΗ-ΚΡΙΘΑΡΗ