

ΟΡΘΟΦΩΤΟΧΑΡΤΗ (ΚΛ. 1:5000)



Με ατομική μου ευθύνη και γνωρίζοντας τις συνέπειες που θα προκύψουν από την ανακριβή τοποθέτηση της έκτασης στα αποσπάσματα του χάρτη ΓΥΣ 64313/ ορθοφωτοχάρτη κλ. 1:5000 και τις κυρώσεις που προβλέπονται από τις διατάξεις της παρ. 6 του άρθρου 22 του Ν. 1599/1986 ΔΗΛΩΝΩ ότι η θέση, οι διαστάσεις και το σχήμα της έκτασης ΑΒΓΔΕΖΗΘΙΚΛΜΝΞΟΠΡΑ εμβαδού 1281,70 τμ. όπως αποτυπώνονται στο παρόν απόσπασμα πινακίδας ΓΥΣ / ορθοφωτοχάρτη και μου υποδείχθηκαν από τον ιδιοκτήτη είναι ακριβή.

Μάνδρα 11/10/2013

ΚΩΝ/ΝΟΣ ΒΟΓΚΛΗΣ του ΜΕΛΕΤΙΟΥ
ΔΙΠΛΩΧΟΣ ΑΓΡΟΝΟΜΟΣ ΤΟΠΟΓΡΑΦΟΣ ΜΗΧΑΝΙΚΟΣ
ΕΘΝΙΚΟΥ ΜΕΤΣΟΒΙΟΥ ΠΟΛΥΤΕΧΝΕΙΟΥ
ΜΕΛΟΣ Τ.Ε.Ε. ΑΡΙΘΜΟΣ ΜΗΤΡΩΟΥ 53485
ΥΠΛΜΑ: ΣΤΡ. Ν. ΡΟΚΑ 49 - ΜΑΝΔΡΑ ΑΤΤΙΚΗΣ, Τ.Κ.190 00
ΕΔΡΑ: ΓΥΜΝΑΣΙΟΥ 14 - ΕΡΥΘΡΕΣ ΑΤΤΙΚΗΣ, Τ.Κ.190 08
ΤΗΛΕΦΩΝΑ: 210 5551131 - 22000 62427
Α.Φ.Μ. 044213003 - Δ.Ο.Υ. ΘΗΒΩΝ

ΑΠΟΣΠΑΣΜΑ ΦΧ 6431/3 (ΚΛ. 1:5000)

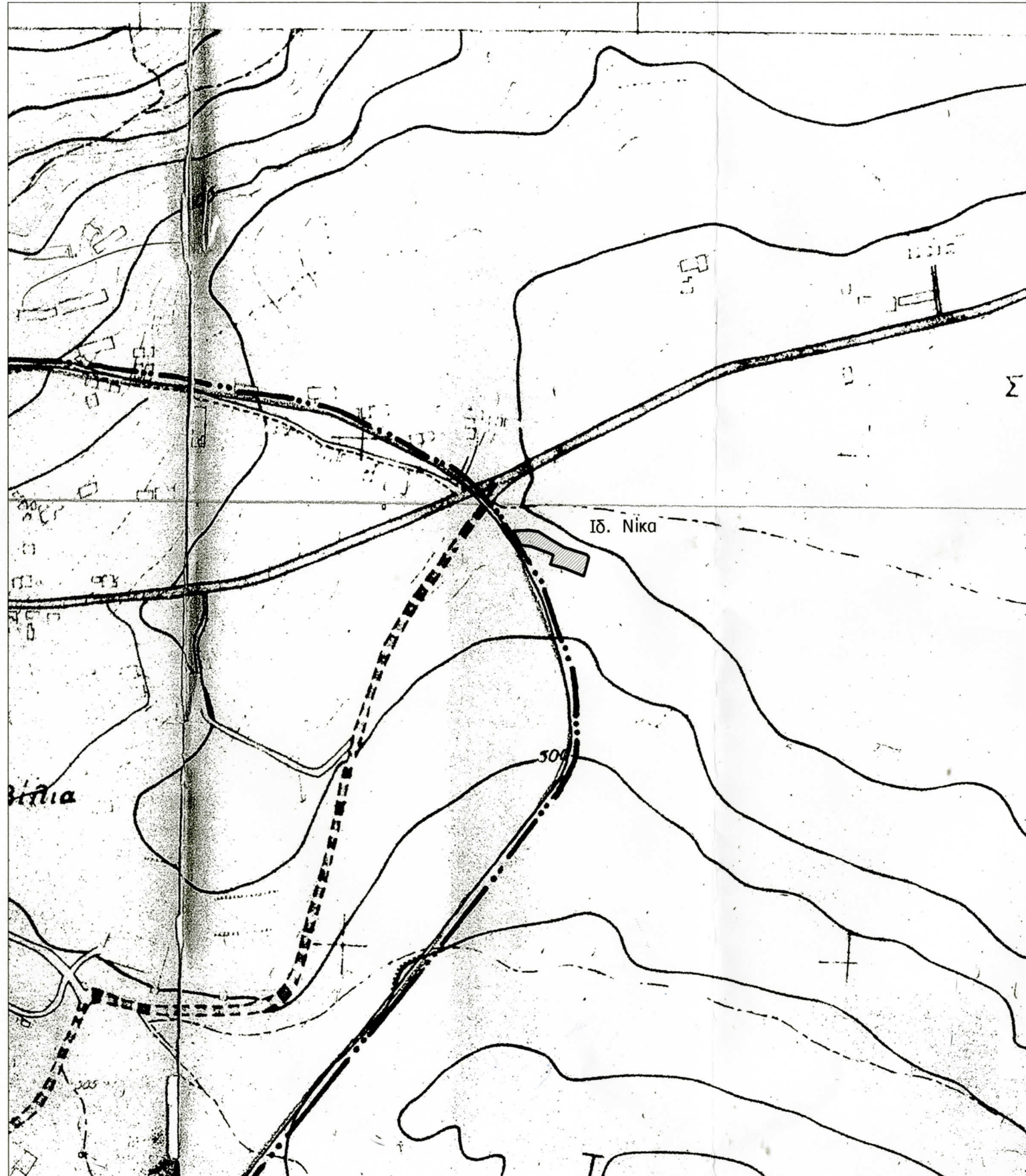

ΑΠΟΣΠΑΣΜΑ ΟΡΘΟΦΩΤΟΧΑΡΤΗ (ΚΛ. 1:



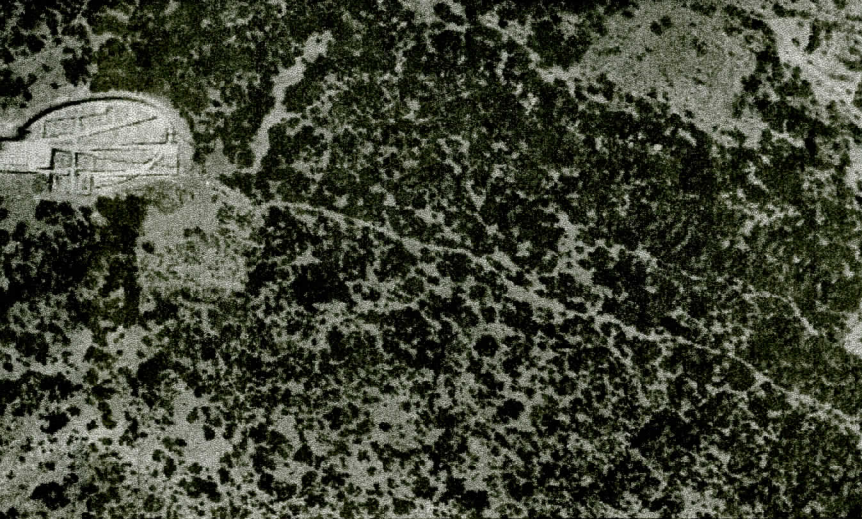

ΚΩΝ/ΝΟΣ ΒΟΓΚΛΗΣ του ΜΕΛΕΤΙΟΥ
 ΔΙΠΛ/ΧΟΣ ΑΓΡΟΝΟΜΟΣ ΤΟΠΟΓΡΑΦΟΣ ΜΗΧΑΝΙΚΟΣ
 ΕΘΝΙΚΟΥ ΜΕΤΣΟΒΙΟΥ ΠΟΛΥΤΕΧΝΕΙΟΥ
 ΜΕΛΟΣ Τ.Ε.Ε. ΑΡΙΘΜΟΣ ΜΗΤΡΩΟΥ 53485
 ΥΠ/ΜΑ: ΣΤΡ. Ν. ΡΟΚΑ 49 - ΜΑΝΔΡΑ ΑΤΤΙΚΗΣ, Τ.Κ.190 00
 ΕΔΡΑ: ΓΥΜΝΑΣΙΟΥ 14 - ΕΡΥΘΡΕΣ ΑΤΤΙΚΗΣ, Τ.Κ.190 08
 ΤΗΛΕΦΩΝΑ: 210 5551131 - 22600 62427
 Α.Φ.Μ. 044213003 - Δ.Ο.Υ. ΘΗΒΩΝ

ΠΙΝΑΚΑΣ ΣΥΝΤΕΤΑΓΜΕΝΩΝ

A/A	X (ΕΓΣΑ '87)	Ψ (ΕΓΣΑ '87)
A	442647.54	4224535.36
B	442653.50	4224535.71
Γ	442662.45	4224535.95
Δ	442665.84	4224535.88
E	442670.93	4224535.02
Z	442671.16	4224535.34
H	442685.50	4224526.50
Θ	442697.56	4224519.13
I	442720.09	4224512.06
K	442722.25	4224509.40
Λ	442717.26	4224491.04
M	442698.23	4224498.42
N	442684.20	4224502.45
Ξ	442687.21	4224511.51
O	442680.68	4224514.04
Π	442664.83	4224520.17
P	442654.81	4224521.29

Ε (ΑΒΓΔΕΖΗΘΙΚΛΜΝΞΟΠΡΑ) = 1281.70 ΤΜ

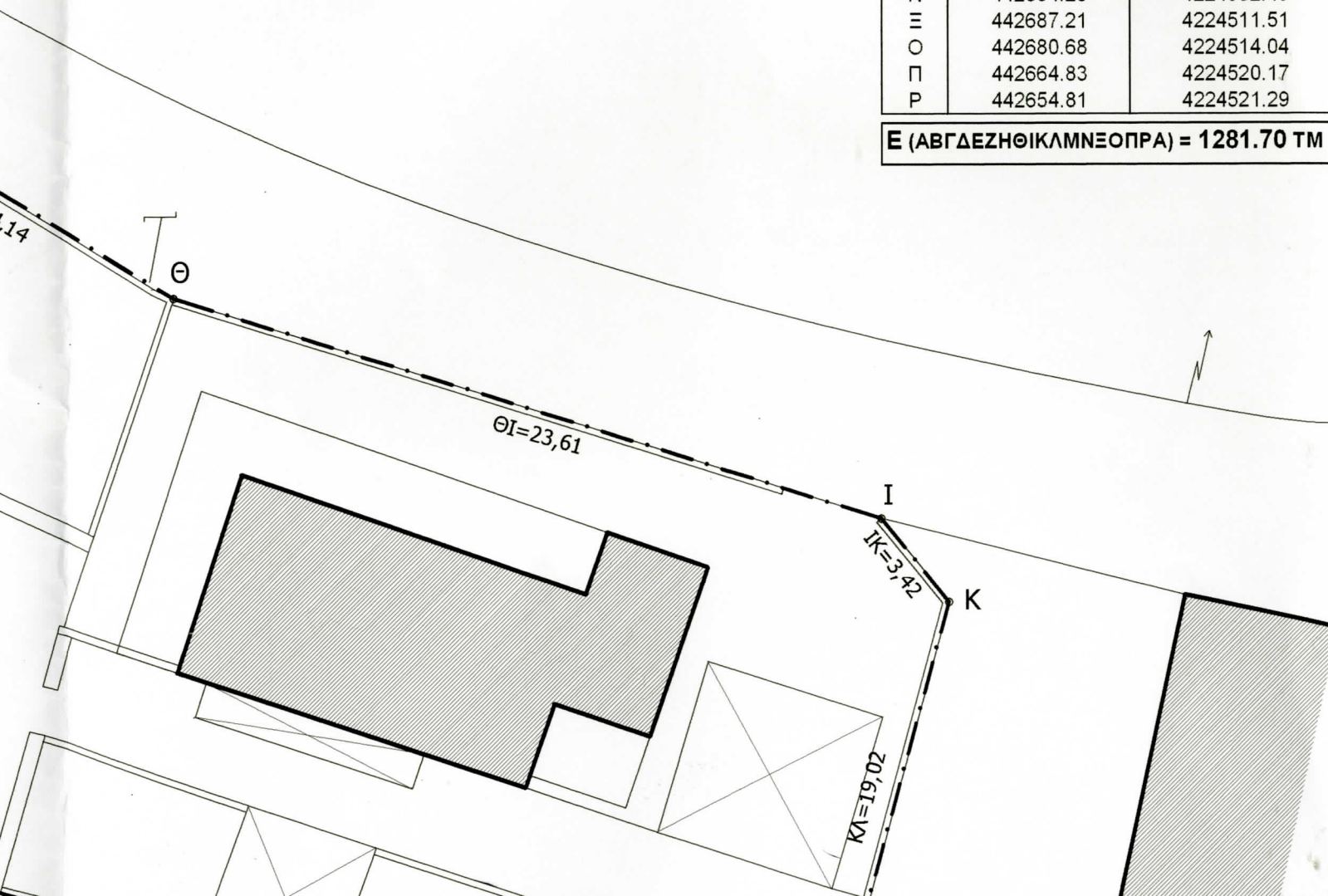

Τα όρια υπέδειξε ο ιδιοκτήτης.

ΤΟΠΟΓΡΑΦΙΚΟ ΔΙΑΓΡΑΜΜΑ

ΑΓΡΟΤΕΜΑΧΙΟΥ ΑΒΓΔΕΖΗΘΙΚΛΜΝΞΟΠΡΑ

ΙΔΙΟΚΤΗΤΗΣ

ΑΝΔΡΕΑΣ ΝΙΚΑΣ

ΘΕΣΗ

"ΦΟΥΝΤΙ" ΒΙΛΛΙΩΝ
 ΔΗΜΟΣ ΜΑΝΔΡΑΣ - ΕΙΔΥΛΛΙΑΣ

ΜΕΛΕΤΗ

ΚΩΝΣΤΑΝΤΙΝΟΣ Μ. ΒΟΓΚΛΗΣ

T. 1

ΑΡΙΘΜΟΣ ΣΧΕΔΙΟΥ



το παρόν ανήκει αναπόσπαστα
στο 68699/2654/17-9-15 έγγραφο
του Δασοαρχείου Αιγάλεω.

7-9-2015
Ο Δασάρχης



Βιρήνη Σούρα
Δασολόγος

Ιδ. Τόρου

A B Γ Δ E Z
AB=5,95 ΒΓ=8,95 ΓΔ=3,40 ΔΕ=5,15
EZ=0,40

Το τμήμα ΑΒΓΔΕΖΗΟΠΡΑ = 500,00 τμ
θεωρείται εντός σχεδίου σύμφωνα με το
άρθρο 8 του Ν.4067 ΝΟΚ (ΦΕΚ
79Α/9-4-12)

ZH=16,85

Αγροτική οδός

HΘ=14,14

Εγκεκριμένη οδός
(αδιάνοκτη)

ΡΠ=10,08

ΠΟ=17,00

ΗΟ=13,35

ΟΞ=7,00

ΝΞ=9,55

ΜΝ=14,60

ΘΙ=23,60

Ο.Τ. 103

Ο.Γ.

Ρ.Γ.

Ρ.Γ.

Ο.Γ.

Ιδ. Νικα

ΠΕΡΙΟΧΗ
"ΕΝΤΟΣ ΣΧΕΔΙΟΥ"

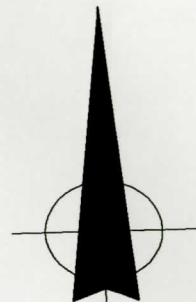

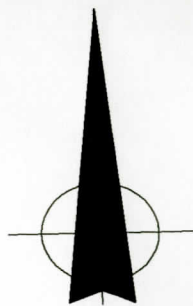

A	442647.54	4224535.36
B	442653.50	4224535.71
Γ	442662.45	4224535.95
Δ	442665.84	4224535.88
E	442670.93	4224535.02
Z	442671.16	4224535.34
H	442685.50	4224526.50
Θ	442697.56	4224519.13
I	442720.09	4224512.06
K	442722.25	4224509.40
Λ	442717.26	4224491.04
M	442698.23	4224498.42
N	442684.20	4224502.45
Ξ	442687.21	4224511.51
O	442680.68	4224514.04
Π	442664.83	4224520.17
P	442654.81	4224521.29

Ε (ΑΒΓΔΕΖΗΘΙΚΛΜΝΞΟΠΡΑ) = 1281.70 ΤΜ

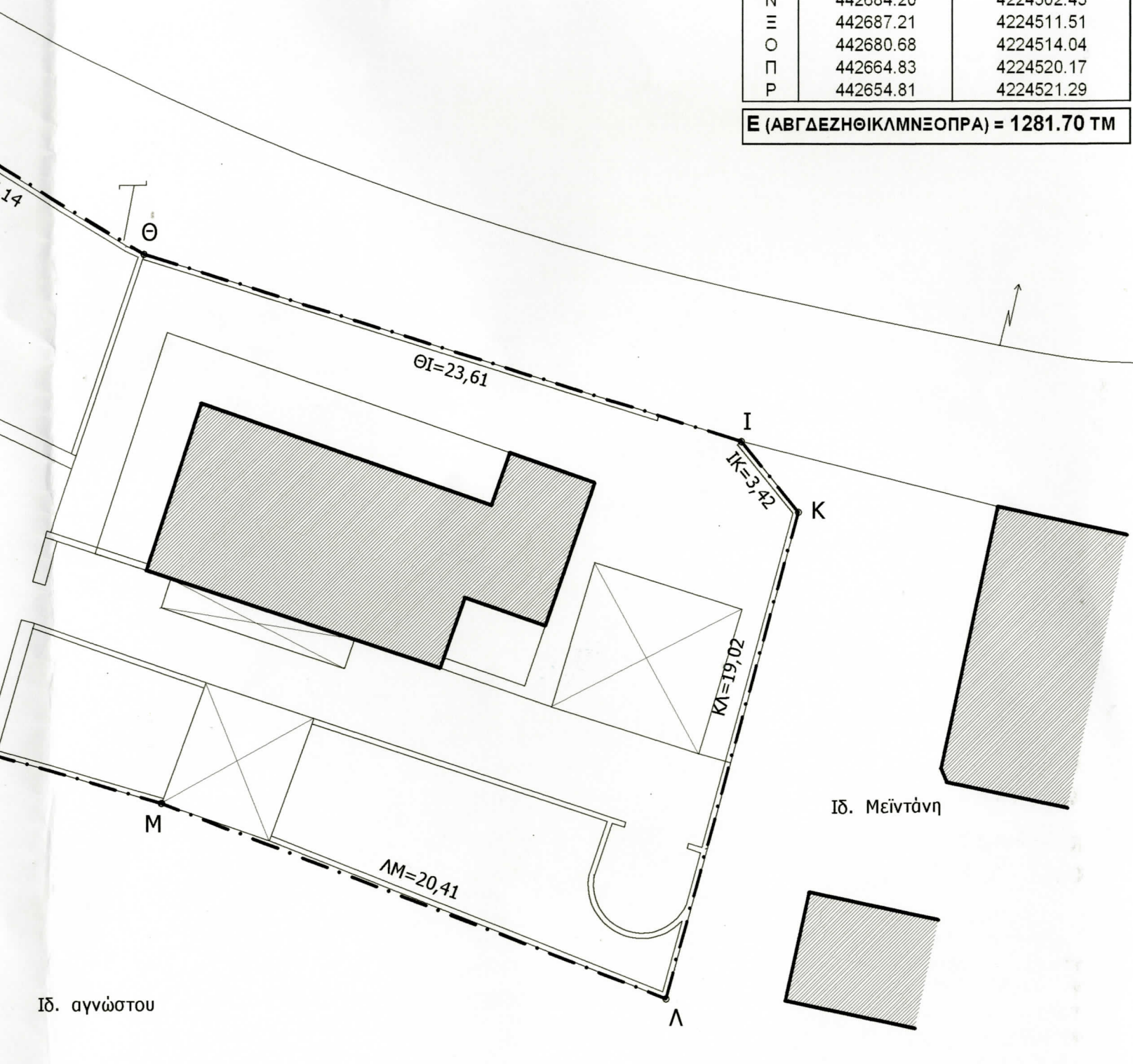

Τα όρια υπέδειξε ο ιδιοκτήτης.

ΤΟΠΟΓΡΑΦΙΚΟ ΔΙΑΓΡΑΜΜΑ

ΑΓΡΟΤΕΜΑΧΙΟΥ ΑΒΓΔΕΖΗΘΙΚΛΜΝΞΟΠΡΑ

ΙΔΙΟΚΤΗΤΗΣ

ΑΝΔΡΕΑΣ ΝΙΚΑΣ

ΘΕΣΗ

"ΦΟΥΝΤΙ" ΒΙΛΛΙΩΝ
ΔΗΜΟΣ ΜΑΝΔΡΑΣ - ΕΙΔΥΛΛΙΑΣ

ΜΕΛΕΤΗ

ΚΩΝΣΤΑΝΤΙΝΟΣ Μ. ΒΟΓΚΛΗΣ

T. 1

ΑΡΙΘΜΟΣ ΣΧΕΔΙΟΥ

ΣΦΡΑΓΙΔΑ

ΥΠΟΓΡΑΦΗ

ΚΩΝ/ΝΟΣ ΒΟΓΚΛΗΣ του ΜΕΛΕΤΙΟΥ
ΔΙΠΛΩΧΟΣ ΑΓΡΟΝΟΜΟΣ ΤΟΠΟΓΡΑΦΟΣ ΜΗΧΑΝΙΚΟΣ
ΕΘΝΙΚΟΥ ΜΕΤΣΟΒΙΟΥ ΠΟΛΥΤΕΧΝΕΙΟΥ
ΜΕΛΟΣ Τ.Ε.Ε. ΑΡΙΘΜΟΣ ΜΗΤΡΩΟΥ 53485
ΥΠ/ΜΑ: ΣΤΡ. Ν. ΡΟΚΑ 49 - ΜΑΝΔΡΑ ΑΤΤΙΚΗΣ, Τ.Κ. 196 00
ΕΔΡΑ: ΓΥΜΝΑΣΙΟΥ 14 - ΕΡΥΘΡΕΣ ΑΤΤΙΚΗΣ, Τ.Κ. 190 08
ΤΗΛΕΦΩΝΑ: 210 5551131 - 21630 62427
Α.Φ.Μ. 044213003 - Δ.Ο.Υ. ΘΗΣΣΩΝ

ΚΛΙΜΑΚΑ 1:200

ΗΜΕΡΟΜΗΝΙΑ
ΟΚΤΩΒΡΙΟΣ 2013

Ιδ. αγνώστου



Ο.Τ. 103

Εγκεκριμένη οδός
(αδιάνοικτη)

Αγροτική οδός

Το τμήμα ΑΒΓΔΕΖΗΟΠΡΑ = 500,00 τμ
θεωρείται εντός σχεδίου σύμφωνα με το
άρθρο 8 του Ν.4067 ΝΟΚ (ΦΕΚ
79Α/9-4-12)

ΠΕΡΙΟΧΗ
"ΕΝΤΟΣ ΣΧΕΔΙΟΥ"
Δ/γμα 4-4-1935
(ΦΕΚ 166/23-4-1935)

ΠΕΡΙΟΧΗ
"ΕΚΤΟΣ ΣΧΕΔΙΟΥ"

Η τοποθέτηση των ρυμοτομικών
γραμμών έγινε προσεγγιστικά (από το
εγκεκριμένο σχέδιο πόλεως) λόγω μη
ύπαρξης τεχνικών εκθέσεων ή
διαγραμμάτων εφαρμογής.

Ιδ. αγνώστου

Α Β Γ Δ Ε Ζ
ΑΒ=5,95 ΒΓ=8,95 ΓΔ=3,40 ΔΕ=5,15 ΕΖ=0,40

ΡΑ=15,83

Ρ Π

ΠΡ=10,08

Π

ΟΠ=17,00

Ο

ΞΟ=7,00

Ν

ΝΞ=9,55

ΜΝ=14,60

Μ

ΖΗ=16,85

ΗΟ=13,35

ΗΘ=14,14

Ο.Γ.

Ρ.Γ.

Ρ.Γ.

Ο.Γ.

Ιδ. Νίκα