

ΑΥΤΕΠΑΓΓΕΛΤΗ ΠΡΑΞΗ ΧΑΡΑΚΤΗΡΙΣΜΟΥ ΣΤΟΝ ΔΗΜΟ ΚΟΡΙΝΘΙΩΝ Δ.Ε. ΣΑΡΩΝΙΚΟΥ Δ.Κ.ΓΑΛΑΤΑΚΙΟΥ

ΑΠΟΣΠΑΣΜΑ ΟΡΘΟΦΩΤΟΧΑΡΤΗ ΕΚΧΑ

ΕΜΒΑΔΟΜΕΤΡΗΣΗ ΠΛΕΘΟΣ			
Με τη βοήθεια των ορθοφωτικών συντεταγμένων των κορυφών του			
Α/Α	X	Y	ΜΕΤΡΩΣ
1	409440.58	4189018.23	20.13
2	409433.62	4189038.89	30.48
3	409396.60	4189078.10	11.48
4	409395.74	4189030.14	31.17
5	409417.05	4189052.89	43.45
6	409382.08	4189028.70	27.86
7	409358.52	4189037.41	32.90
8	409341.89	4189037.09	119.71
9	409394.77	4189030.44	49.02
10	409383.67	4189082.00	120.89
11	409459.21	4189079.33	154.50
12	409954.76	4189669.92	43.24
13	409543.81	4189228.01	43.98
14	409568.41	4189292.23	75.23
15	409618.63	418948.25	41.53
16	409457.55	4189631.33	38.89
17	409678.71	4189937.52	34.02
18	409689.24	4189664.80	47.44
19	409596.52	4189518.18	77.82
20	409577.47	4189443.88	18.25
21	409646.09	4189438.29	30.39
22	409672.88	4189453.82	95.02
23	409726.13	4189535.98	138.80
24	409830.73	4189623.75	108.10
25	409831.34	4189683.84	85.43
26	410011.29	4189998.01	53.18
27	410046.58	4190732.81	38.39
28	410076.60	4190757.22	37.62
29	410107.58	4190778.81	50.54
30	410158.58	4190901.81	37.30
31	410182.58	4190923.81	128.00
32	410301.88	4190970.31	89.22
33	410377.73	4190924.22	118.03
34	410464.53	4190914.22	62.88
35	410463.81	4190773.38	44.63
36	410478.24	4190117.52	85.64
37	410383.60	4190138.02	82.14
38	410342.45	418928.18	43.84
39	410299.20	4189121.00	208.63
40	410283.70	4189045.41	311.88
41	409918.88	4189222.84	186.38
42	409796.72	4189132.83	362.85
43	409647.47	4189495.78	134.23
44	409986.11	4189505.95	113.13
45	409882.77	4189014.71	138.30
46	409777.62	4189663.11	79.57
47	409720.82	4189637.99	74.88
48	409662.11	4189590.70	50.28
49	409617.88	4189565.55	49.12
50	409578.60	4189273.20	33.19
51	409552.71	4189293.99	132.75
52	409477.43	4189484.44	208.42
53	409458.81	4189278.23	75.92
54	409433.81	4189202.05	33.81
55	409438.41	4189188.52	80.89
56	409503.74	4189121.70	62.02
57	409478.40	4189094.81	28.10
58	409458.85	4189043.80	31.58
1	409440.58	4189018.23	

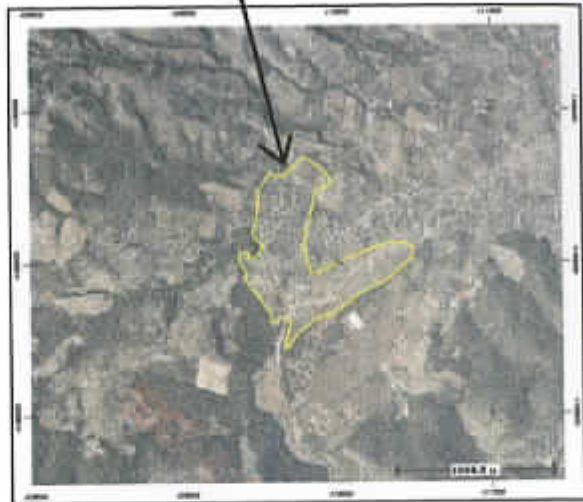
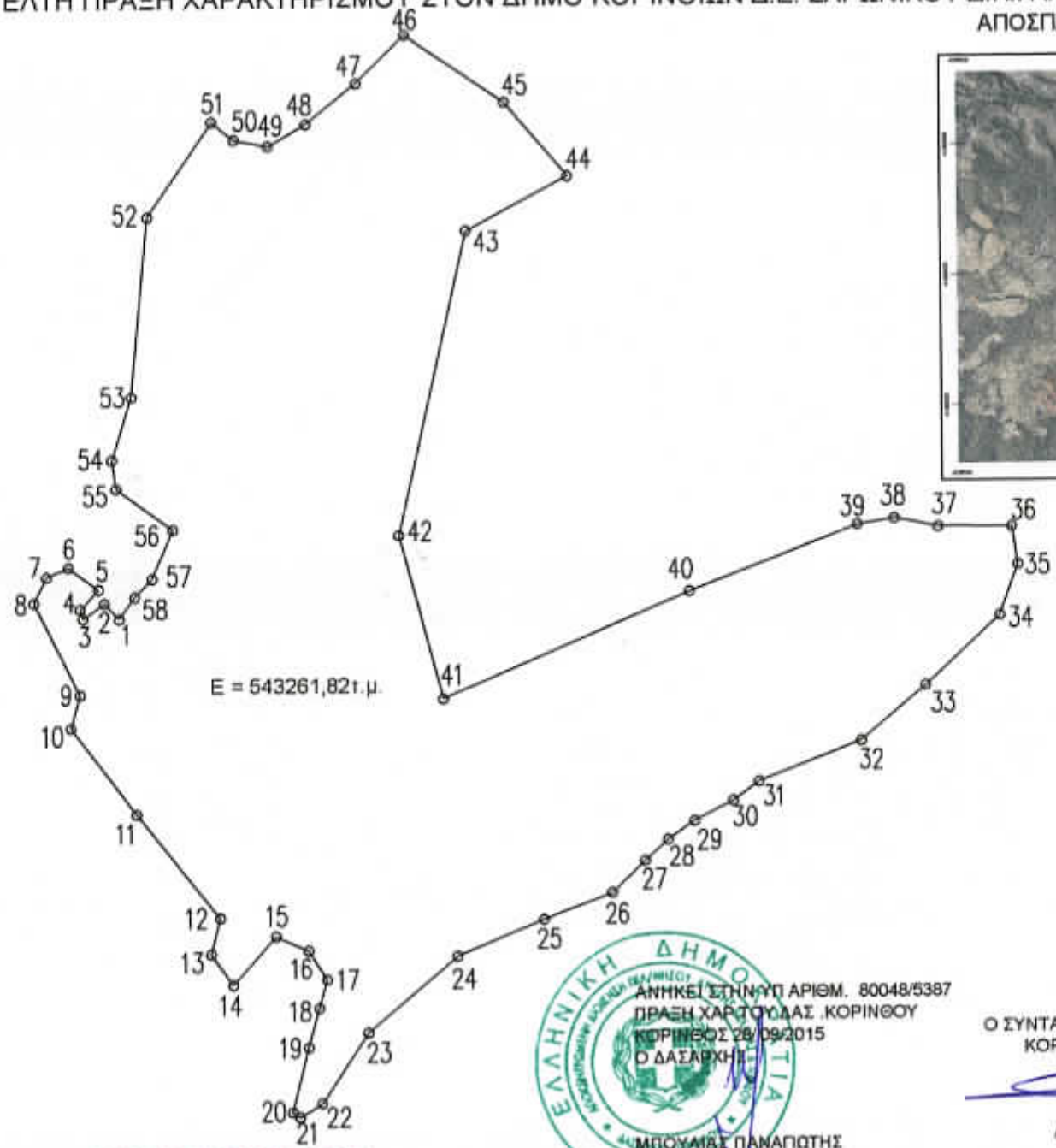

E = 543261,82τ.μ.



ΑΝΗΚΕΙ ΣΤΗΝ ΥΠ ΑΡΙΘΜ. 80048/5387 ΠΡΑΞΗ ΧΑΡΤΟΥΧΩΔΑΣ .ΚΟΡΙΝΘΟΥ ΚΟΡΙΝΘΟΣ 28/ 09/2015 Ο ΔΑΣΑΡΧΗΣ
ΜΠΟΥΛΙΑΣ ΠΑΝΑΓΩΤΗΣ ΔΑΣΟΛΟΓΟΣ

Ο ΣΥΝΤΑΚΤΗΣ ΤΟΥ ΤΟΠΟΓΡΑΦΙΚΟΥ ΚΟΡΙΝΘΟΣ 28/ 09/2015

ΑΛΕΞΗΣ ΑΔΑΜ ΔΑΣΟΛΟΓΟΣ

ΚΛΙΜΑΚΑ ΣΧΕΔΙΟΥ 1/7500

$E = 1/2 \sum (X_n + X_{n+1}) - X_1$

$E = 543261.82 \mu^2$