

ΔΑΣΟΤΕΜΑΧΙΟ ΕΥΘΥΜΙΟΥ ΠΑΝΑΓΗ

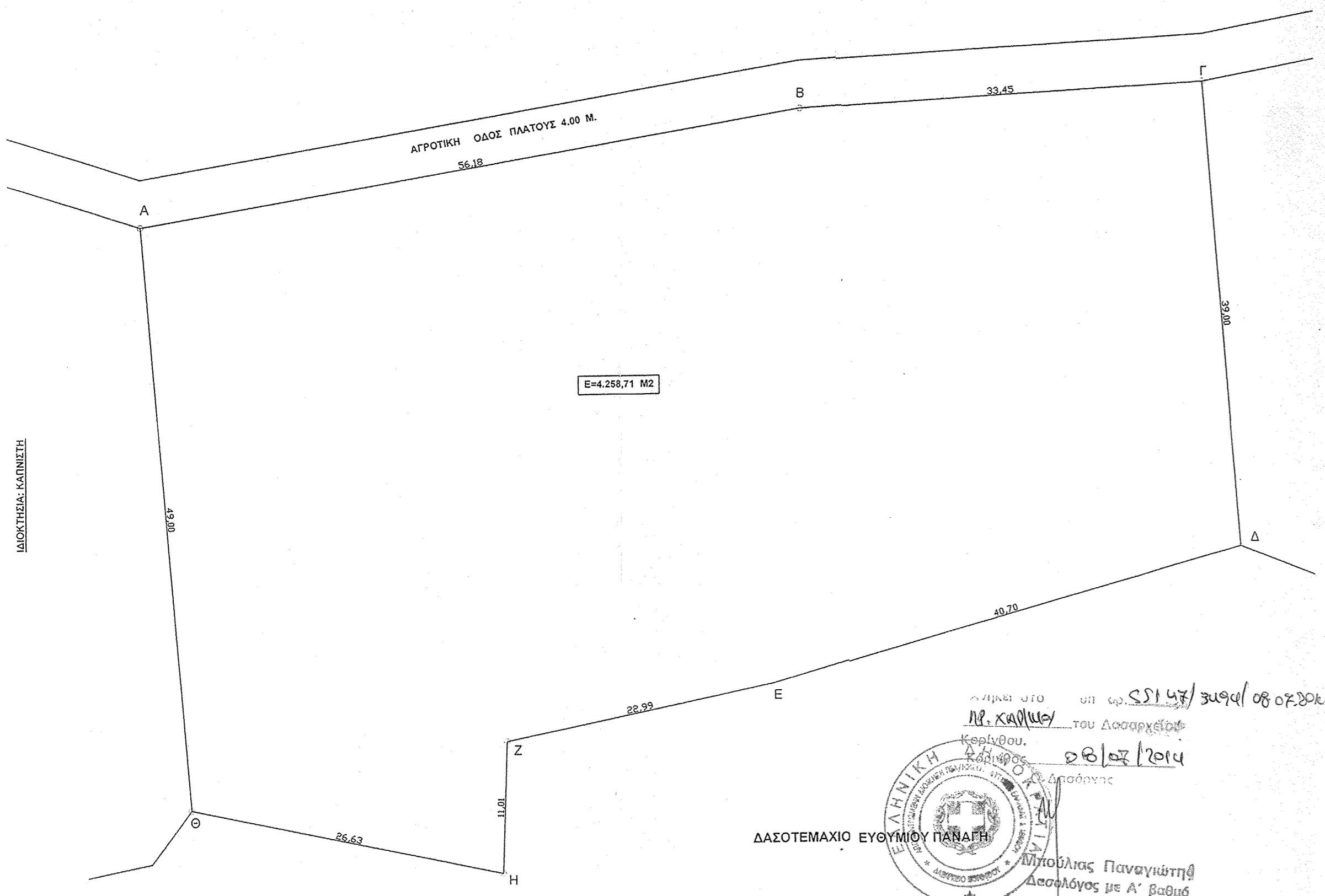

**ΒΕΒΑΙΩΣΗ ΜΗΧΑΝΙΚΟΥ**  
 ΒΕΒΑΙΟΥΤΑΙ ΟΤΙ ΔΕΝ ΥΦΙΣΤΑΤΑΙ ΚΤΙΣΜΑ ΚΑΙ ΔΕΝ ΕΧΟΥΝ ΕΚΤΕΛΕΣΤΕΙ ΑΥΘΑΙΡΕΤΕΣ ΚΑΤΑΣΚΕΥΕΣ ΠΟΥ ΕΠΗΡΕΑΖΟΥΝ ΤΟ ΥΨΟΣ ΚΑΙ ΤΗΝ ΔΟΜΗΣΗ ή ΤΗΝ ΚΑΛΥΨΗ ΤΟΥ ΜΕΤΑΒΙΒΑΖΟΜΕΝΟΥ ΑΚΙΝΗΤΟΥ.

ΜΗΧΑΝΙΚΟΣ  
**ΒΑΣΙΛΕΙΟΣ Ι. ΛΑΒΙΔΑΣ**  
 ΠΟΛΙΤΙΚΟΣ ΜΗΧΑΝΙΚΟΣ Ε.Μ.Π.  
 ΑΔΕΙΑΣ ΑΡΙΘΜ. ΜΗΤΡΩΟΥ 17839  
 ΠΕΡΙ ΟΡΩΝ ΚΑΙ ΟΡΟΣΙΑΣ  
 Α.Ο.Υ. ΚΟΡΙΝΘΟΥ  
 ΤΗΛ. 27440-79560

ΔΗΛΩΣΗ 65/177  
 Ο ΚΑΤΩΤΙ ΥΠΟΓΡΑΦΩΝ ΜΗΧΑΝΙΚΟΣ ΔΗΛΩΝΟ ΟΤΙ ΤΟ ΥΠΟ ΣΤΟΙΧΕΙΑ (ΑΒΓΔΕΖΗΘΙΚΑΜΝΟΣΤΑ) ΑΓΡΟΤΕΜΑΧΙΟ ΕΥΡΕΣΚΕΤΑΙ ΕΚΤΟΣ ΤΩΝ ΟΡΙΩΝ ΟΙΚΙΣΜΟΥ ΠΕΡΙΣΤΡΟΦΗΣ ΑΡΘΡΟΥ 17839 ΤΟΥ Ν. 1337/83 ΠΑ ΕΙΣΦΟΡΑ ΣΕ ΓΗ Δ ΧΡΗΜΑ ΚΑΙ ΕΙΝΑΙ ΑΡΤΙΟ ΚΑΙ ΟΙΚΟΝΟΜΙΚΟ ΚΑΤΑ ΤΟΥΣ ΠΟΥ ΕΧΟΥΝ ΔΗΛΩΣΕΙΣ ΕΠΙΣΤΕΥΤΕΣ ΟΤΙ ΔΕΝ ΕΜΠΙΠΤΕΙ ΕΠΙ ΔΙΑΤΑΞΕΙΣ ΤΟΥ Ν. 1337/83 ΠΑ ΕΙΣΦΟΡΑ ΣΕ ΓΗ Δ ΧΡΗΜΑ ΤΑ ΟΡΙΑ ΚΑΙ ΤΑ ΛΟΙΠΑ ΣΤΟΙΧΕΙΑ ΥΠΕΒΑΙΒΕΙ Ο ΙΔΙΟΚΤΗΤΗΣ ΑΠΟΣΤΑΣΗ ΑΠΟ ΘΑΛΑΣΣΑ

ΜΗΧΑΝΙΚΟΣ  
**ΒΑΣΙΛΕΙΟΣ Ι. ΛΑΒΙΔΑΣ**  
 ΠΟΛΙΤΙΚΟΣ ΜΗΧΑΝΙΚΟΣ Ε.Μ.Π.  
 ΑΔΕΙΑΣ ΑΡΙΘΜ. ΜΗΤΡΩΟΥ 17839  
 ΠΕΡΙ ΟΡΩΝ ΚΑΙ ΟΡΟΣΙΑΣ  
 Α.Ο.Υ. ΚΟΡΙΝΘΟΥ  
 ΤΗΛ. 27440-79560

ΠΙΝΑΚΑΣ ΣΥΝΤΕΤΑΓΜΕΝΩΝ ΚΑΤΑ ΕΓΣΑ '87

Α/Α	X	Ψ
Α	409844,84	4208391,72
Β	410000,23	4208401,06
Γ	410033,62	4208403,06
Δ	410036,69	4208364,17
Ε	409997,57	4208352,94
Ζ	409975,06	4208348,31
Η	409974,63	4208337,31
Θ	409948,59	4208342,87
E=4,258,71 M2		

Αρ. 25147/3094/08 ΟΥ.ΚΟ.Κ.  
 Ν. Καλλιού  
 28/07/2014  
 Δασολόγος με Α' βαθμό  
 Αποστολίας Παναγιώτη  
 Δασολόγος με Α' βαθμό

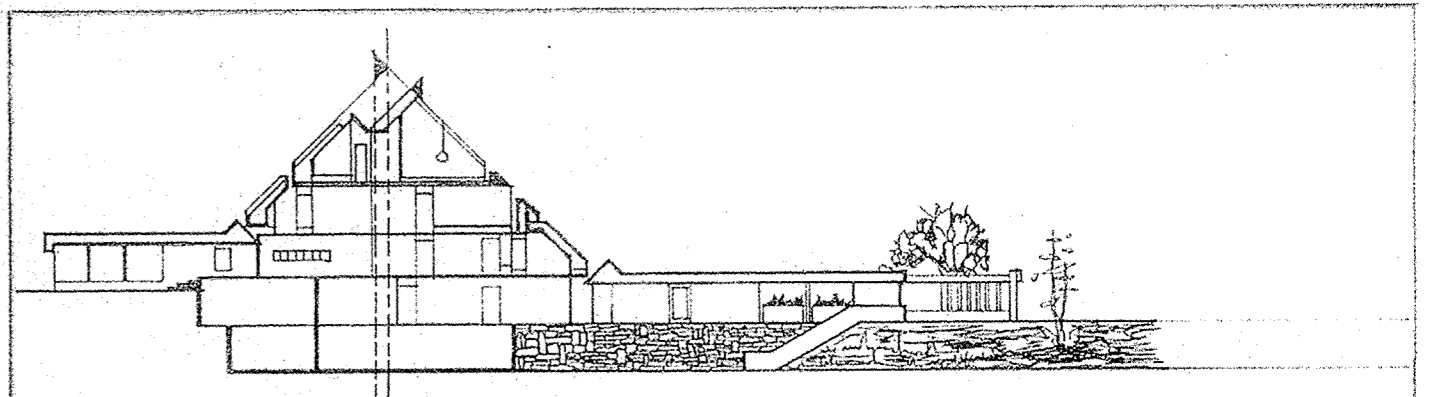

**ΤΕΧΝΙΚΗ ΕΤΑΙΡΕΙΑ ΜΕΛΕΤΩΝ ΚΑΤΑΣΚΕΥΩΝ**  
**ΒΑΣΙΛΗ ΛΑΒΙΔΑ - ΘΑΝΑΣΗ ΓΚΙΚΑ Ο.Ε.**  
 ΕΔΡΑ: ΠΙΣΙΑ ΚΟΡΙΝΘΙΑΣ Τ.Κ.20300 ΑΦΜ.82949119 ΔΟΥ: ΚΟΡΙΝΘΟΥ  
 ΤΗΛ.- FAX : 0744 - 79 4 81

**ΕΡΓΟΔΟΤΗΣ:** ΕΥΘΥΜΙΟΣ ΠΑΝΑΓΗΣ

**Ε Ρ Γ Ο:** ΜΕΤΡΗΣΕΙΣ

**Θ Ε Σ Η:** "ΛΟΥΤΣΙΖΑ" ΚΟΙΝ. ΠΙΣΣΙΩΝ ΔΗΜΟΥ ΛΟΥΤΡΑΚΙΟΥ ΑΓ. ΘΕΟΔΩΡΩΝ

**ΘΕΜΑ ΣΧΕΔΙΟΥ:** **ΚΛΙΜΑΚΑ:** 1/300  
 ΤΟΠΟΓΡΑΦΙΚΟ ΔΙΑΓΡΑΜΜΑ

**ΧΡΟΝΟΣ ΜΕΛΕΤΗΣ:** ΠΙΣΣΙΑ 10 ΑΥΓΟΥΣΤΟΥ 2013

**ΕΛΕΓΧΟΣ:**

**ΣΦΡΑΓΙΔΑ:** **ΥΠΟΓΡΑΦΗ:**  
 ΒΑΣΙΛΕΙΟΣ Ι. ΛΑΒΙΔΑΣ  
 ΠΟΛΙΤΙΚΟΣ ΜΗΧΑΝΙΚΟΣ Ε.Μ.Π.  
 ΑΔΕΙΑΣ ΑΡΙΘΜ. ΜΗΤΡΩΟΥ 17839  
 ΠΕΡΙ ΟΡΩΝ ΚΑΙ ΟΡΟΣΙΑΣ  
 Α.Ο.Υ. ΚΟΡΙΝΘΟΥ  
 ΤΗΛ. 27440-79560