

ΓΕΩΠΛΗΝΗ  
 Το παρόν τμήμα/φύλλο  
 δι' εγγραφής  
 θεωρείται και  
 επισημαίνεται στο  
 υπ' αριθμ.  
 8157/28-9-2015  
 έγγραφο της του  
 ορισμού της έκτασης  
 της έκτασης  
 ΕΦΣΣ  
 μετός

28/09/2015  
 28/09/2015  
 ΕΛΛΗΝΙΚΗ  
 ΓΕΩΜΕΤΡΙΚΗ  
 ΕΠΙΣΤΗΜΗ

28/09/2015  
 28/09/2015  
 Η ΑΥΤΟΓΡΑΦ  
 ΖΑΧΑΡΙΩ  
 Νο. 2544/8157

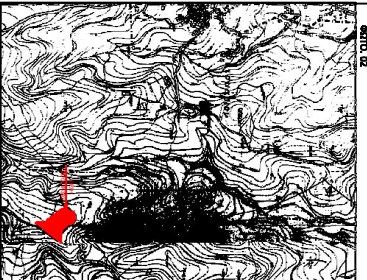
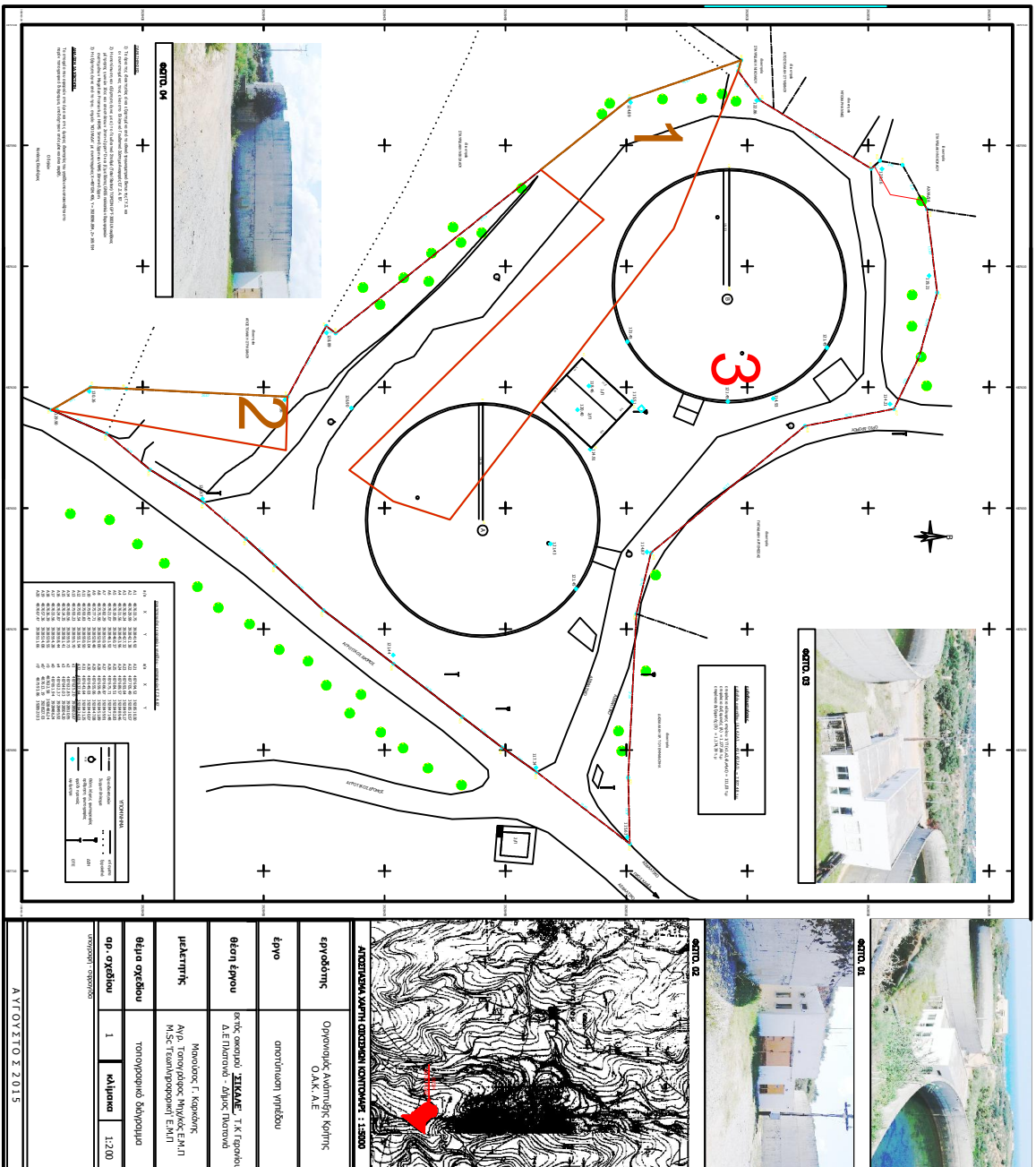

<b>ΑΡΧΙΤΕΚΤΟΝΙΚΟ ΠΛΑΝΟ ΟΡΘΟΓΩΝΙΟ ΚΑΤΩΤΕΡΗΣ : 1:500</b>	
επιθεωρήθηκε	Οργανισμός Αιματινής Κοής Ο.Α.Κ. Α.Ε.
έργο	ορισμένου υψώσεως
όσον αφορά	επί της ουσίας, ΣΤΑΘΟΣ, Τ.Κ. Γεωργίου Α.Ε. Πυλαίων, Επαρχία Πάφου
μετακινήθηκε	Κωνσταντίνος Γ. Κωνσταντίνου Από Τμήμα Επιστημονικών Εργασιών Μ.Σ.Σ. Τριφυλίας Επαρχίας ΕΜΚΠ
έχουν οριστεί	τοπογραφικά δεδομένα
από-ορισμένο	1 κλίμακα 1:200
ΑΥΤΟΓΡΑΦΟΣ 2015	