

ΔΗΛΩΣΗ ΙΔΙΟΚΤΗΤΗ
 ΤΑ ΟΡΙΑ ΚΑΙ ΤΗ ΘΕΣΗ ΤΟΥ ΠΑΡΟΝΤΟΣ ΑΓΡΟΤΕΜΑΧΙΟΥ ΜΕ ΣΤΟΙΧΕΙΑ 1,2,3,...,20,1 ΤΑ ΥΠΕΛΘΙΣΕ Ο ΚΟΛΟΒΟΣ ΔΗΜΗΤΡΙΟΣ Ο ΟΠΟΙΟΣ ΕΥΧΡΕΥΕΤΑΙ ΓΙΑ ΤΗΝ ΑΚΡΙΒΕΙΑ ΚΑΙ ΟΡΘΟΤΗΤΑ ΤΟΥΣ. Ο ΙΔΙΟΚΤΗΤΗΣ

ΕΜΒΑΔΟΜΕΤΡΗΣΗ ΓΗΠΕΔΟΥ

Με τη βοήθεια των ορθογωνικών συντεταγμένων των κορυφών του

ΣΗΜΕΙΟ	X	Y	ΜΗΚΟΣ
1	287743.88	4277771.29	15.72
2	287757.75	4277778.68	43.44
3	287796.94	4277797.43	31.89
4	287783.14	4277826.19	20
5	287802.3	4277831.94	2.48
6	287804.49	4277830.78	10.63
7	287814.78	4277833.5	24
8	287817.97	4277809.71	19.83
9	287821.6	4277790.22	7.68
10	287821.44	4277782.54	9.18
11	287830.58	4277781.76	24.8
12	287855.13	4277785.31	3.14
13	287858.24	4277785.76	45.71
14	287859.28	4277740.06	6.35
15	287854.53	4277735.84	24.65
16	287836.09	4277719.48	31.2
17	287812.7	4277698.85	12.25
18	287804.37	4277689.87	25.52
19	287796.1	4277714.01	51.98
20	287782.14	4277753.36	25.59
1	287743.88	4277771.29	

$E = 1/2 \sum (X_i + X_{i+1})(Y_i - Y_{i+1})$
E = 7782.27 μ²

ΟΡΟΙ ΔΟΜΗΣΗΣ : Π.Δ.ΤΗΣ 24/31-5 1985 (ΦΕΚ 270 Δ)

α) ΑΡΤΙΟΤΗΤΑ E = 4.000τ.μ.
 β) ΜΕΓΙΣΤΟΣ ΕΥΝΤΕΛΕΣΤΗΣ ΔΟΜΗΣΗΣ : E.Δ.= 0,20 (ΚΑΤΑ ΠΑΡΕΚΚΛΙΣΗ ΕΩΣ 0,90 άρθρο 2 παρ. ε)
 γ) ΜΕΓΙΣΤΟΣ ΕΥΝΤΕΛΕΣΤΗΣ ΚΑΛΥΨΗΣ : E.Κ.= 0,10 (ΚΑΤΑ ΠΑΡΕΚΚΛΙΣΗ ΕΩΣ 0,30 άρθρο 2 παρ. β)
 δ) ΜΕΓΙΣΤΟΣ ΑΡΙΘΜΟΣ ΟΡΟΦΩΝ = 2 (ΔΥΟ)
 ε) ΜΕΓΙΣΤΟ ΥΨΟΣ ΚΤΙΡΙΩΝ = 7,50 μ. ΣΥΝ 1,20 μ. ΓΙΑ ΣΤΕΦΗ
 ζ) ΕΛΑΧΙΣΤΗ ΑΠΟΣΤΑΣΗ ΚΤΙΡΙΟΥ ΑΠΟ ΤΑ ΟΡΙΑ = 15,00 μ. (10μ. ΑΠΟ ΔΑΣΙΚΗ)

ΔΗΛΩΣΗ Ν. 651/77

Η ΥΠΟΓΡΑΦΟΥΣΑ ΚΟΡΔΑΤΟΥ ΕΣΤΗΡΙΑ, ΔΙΠΛ. ΑΡΧΙΤΕΚΤΟΝ ΜΗΧΑΝΙΚΟΣ, ΔΗΛΩΝΩ ΥΠΕΥΘΥΝΑ ΟΤΙ: ΤΟ ΑΓΡΟΤΕΜΑΧΙΟ ΜΕ ΣΤΟΙΧΕΙΑ 1,2,3,4,5,6,7,8,9,10,11,12,13,14,15,16,17,18,19,20,1 ΕΜΒΑΔΟΥ 7.782,27 τ.μ., ΙΔΙΟΚΤΗΣΙΑΣ ΚΟΛΟΒΟΥ ΦΩΤΙΟΥ, ΒΡΙΣΚΕΤΑΙ ΕΚΤΟΣ ΟΡΙΩΝ ΟΙΚΙΣΜΟΥ ΠΑΛΑΙΟΚΑΡΥΑΣ, Τ.Κ ΠΑΛΑΙΟΚΑΡΥΑΣ, ΔΗΜΟΥ ΑΓΡΙΝΙΟΥ, ΕΤΗ ΘΕΣΗ "ΒΑΡΚΟ", ΕΙΝΑΙ ΑΡΤΙΟ ΚΑΙ ΟΙΚΟΔΟΜΗΣΙΜΟ ΚΑΤΑ ΚΑΝΟΝΑ ΣΥΜΦΩΝΑ ΜΕ ΤΙΣ ΚΕΙΜΕΝΕΣ ΠΟΛΕΟΔΟΜΙΚΕΣ ΔΙΑΤΑΞΕΙΣ, ΔΕΝ ΕΜΠΙΠΤΕΙ ΣΤΙΣ ΔΙΑΤΑΞΕΙΣ ΤΟΥ Ν. 1337/83 ΚΑΙ ΔΕΝ ΥΠΟΧΡΕΟΥΤΑΙ ΕΙΣΦΟΡΑΣ ΣΕ ΓΗ ΚΑΙ ΧΡΗΜΑ. ΑΠΟ ΤΗΝ ΙΔΙΟΚΤΗΣΙΑ ΔΕΝ ΔΙΕΡΧΕΤΑΙ ΡΕΜΑ & ΡΕΥΜΑ ΥΨΗΛΗΣ ΤΑΣΗΣ. Η ΙΔΙΟΚΤΗΣΙΑ ΔΥΝΑΤΑΙ ΝΑ ΜΕΤΑΒΙΒΑΣΘΕΙ ΒΑΣΕΙ ΤΟΥ Ν. 651/77.

Η ΔΗΛΟΥΣΑ

ΕΣΤΗΡΙΑ ΧΡΙΣΤΙ ΚΟΡΔΑΤΟΥ
 ΔΙΠΛΩΜΑΤΟΥΧΟΣ ΑΡΧΙΤΕΚΤΟΝ ΜΗΧ
 ΑΡ ΜΗΤΡ ΤΕΕ 67986 - ΓΕΜ: 17950
 ΠΛ ΜΗΤΡΟΠ. ΧΡΗΤΟΣ ΟΡΓΑΝΙΣΜΟΣ ΑΓΡΙΝΙΟΥ-ΤΗΛ 28410.23591
 ΑΦΜ 064173678 ΔΟΥ ΑΓΡΙΝΙΟΥ

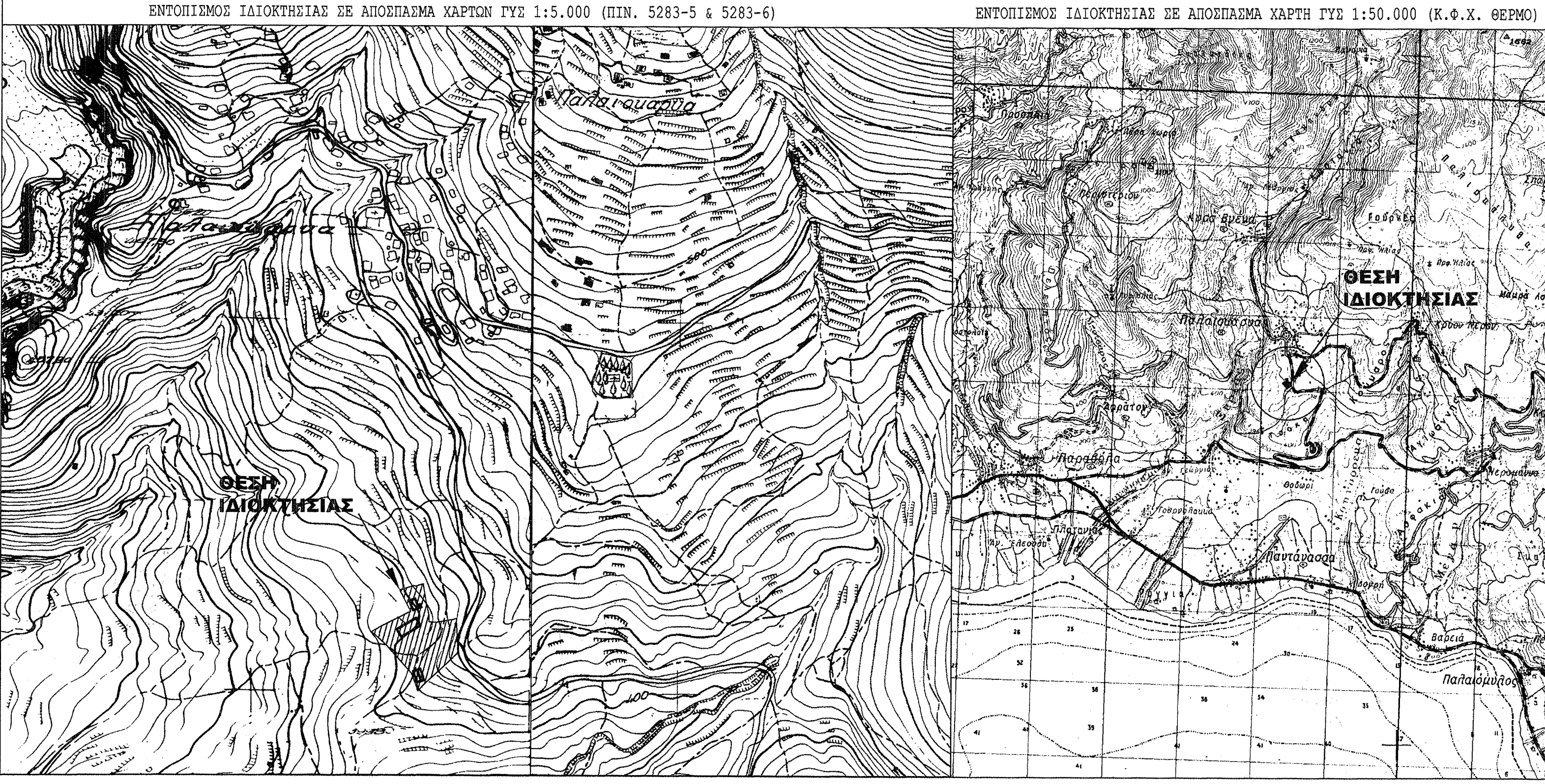

ΕΡΓΟΔΟΤΗΣ: ΚΟΛΟΒΟΣ ΔΗΜΗΤΡΙΟΣ

ΕΡΓΟ: ΑΠΟΤΥΠΩΣΗ ΙΔΙΟΚΤΗΣΙΑΣ

ΘΕΣΗ/ΤΟΠ.ΔΙΑΜ.: "ΒΑΡΚΟ" / ΠΑΛΑΙΟΚΑΡΥΑ

ΔΗΜΟΣ/ΝΟΜΟΣ: ΑΓΡΙΝΙΟΥ / ΑΙΤ/ΝΙΑΣ

ΜΕΛΕΤΗΤΗΣ: ΣΩΤΗΡΙΑ ΧΡ. ΚΟΡΔΑΤΟΥ

ΘΕΜΑ ΣΧΕΔΙΟΥ: ΤΟΠΟΓΡΑΦΙΚΟ ΔΙΑΓΡΑΜΜΑ

ΧΡΟΝΟΣ ΜΕΛΕΤΗΣ: ΝΟΕΜΒΡΙΟΣ 2014

ΚΛΙΜΑΚΕΣ: 1:500, 1:5.000, 1:50.000

ΥΠΟΓΡΑΦΗ - ΣΦΡΑΓΙΔΑ

ΘΕΩΡΗΣΗ ΠΡΑΞΕΩ

ΕΣΤΗΡΙΑ ΧΡΙΣΤΙ ΚΟΡΔΑΤΟΥ
 ΔΙΠΛΩΜΑΤΟΥΧΟΣ ΑΡΧΙΤΕΚΤΟΝ ΜΗΧ
 ΑΡ ΜΗΤΡ ΤΕΕ 67986 - ΓΕΜ: 17950
 ΠΛ ΜΗΤΡΟΠ. ΧΡΗΤΟΣ ΟΡΓΑΝΙΣΜΟΣ ΑΓΡΙΝΙΟΥ-ΤΗΛ 28410.23591
 ΑΦΜ 064173678 ΔΟΥ ΑΓΡΙΝΙΟΥ

ΕΛΕΓΧΘΗΚΕ
 Αθήνα 3/9/2015
 Η Δασοδότης
 ΜΑΓΔΑΛΙΝΗ Κ. ΖΩΙΖΑ
 ΠΕΓ ΔΑΣΟΛΟΓΟΣ

110073/4178/4-9-15
 4-9-2015
 ΑΣΦΟΛΟΓΟΣ