

ΕΜΒΛΑΜΟΜΕΤΡΗΣΗ ΠΛΗΘΕΟΥ

Με τη βοήθεια των ορθών των κορυφών του

ΣΗΜΕΙΟ	X	Y	ΜΗΚΟΣ
1	591901,46	4415296,81	34,32
2	591904,88	4415320,96	6,75
3	591907,08	4415330,46	10,73
4	591909,54	4415340,71	11,05
5	591912,44	4415351,97	11,82
6	591916,92	4415362,79	15,59
7	591922,59	4415372,67	6,09
8	591928,81	4415382,70	20,93
9	591934,47	4415402,33	19,92
10	591938,73	4415398,95	10,31
11	591935,60	4415397,00	14,46
12	591931,49	4415379,59	10,01
13	591918,84	4415372,10	9,89
14	591917,04	4415364,10	9,13
15	591912,89	4415357,56	9,19
16	591912,96	4415352,83	10,73
17	591914,67	4415352,82	12,46
18	591916,75	4415396,03	9,55
21	591924,70	4415391,32	10,91
22	591916,75	4415396,03	9,55
23	591907,20	4415400,99	7,50
24	591903,46	4415393,99	9,30
25	591902,80	4415394,34	6,37
26	591902,80	4415394,34	9,30
27	591908,82	4415373,66	10,74
28	591916,31	4415396,22	8,47
29	591929,00	4415393,53	13,22
30	591927,30	4415395,55	10,55
31	591914,00	4415386,80	6,01
32	591914,00	4415386,80	6,01
33	591916,92	4415362,79	12,86
34	591916,92	4415362,79	14,02
35	591916,92	4415362,79	22,98
36	591900,79	4415353,04	10,72
37	591909,18	4415351,82	11,52
38	591895,43	4415300,46	11,69
39	591890,75	4415292,34	9,37
40	591894,43	4415291,60	7,00
41	591891,34	4415293,55	6,39
42	591891,31	4415295,49	6,39
1	591901,46	4415296,81	2,52

E = 4.829,56 m²

ΤΕΧΝΗ ΑΣΤΕΡΟΝ ΧΑΡΤΟΓΡΑΦΩΝ
ΕΛΛΗΝΙΚΗΣ & ΤΟΠΟΓΡΑΦΙΚΗΣ ΣΥΝΕΤΗΡΗΣΗΣ
ΑΠΟΚΛΕΙΣΤΙΚΑ
ΑΠΟΚΛΕΙΣΤΙΚΟΣ Τ.Ε.
Ν. ΧΡΕΩΜΑΤΟΣ
ΠΟΛΙΤΙΚΟΣ ΜΗΧΑΝΙΚΟΣ Τ.Ε.

ΕΛΕΥΘΕΡΗ
ΑΥΤΟΔΙΟΙΚΗΣΗ
ΚΩΝΣΤΑΝΤΙΝΟΥΠΟΛΕΩΣ
Δ/ΤΟΠΟΓΡΑΦΙΑΣ

ΤΟΠΟΓΡΑΦΙΚΟ ΔΙΑΓΡΑΜΜΑ ΟΙΚΟΠΕΔΟΥ ΜΕ ΣΥΝΟΧΕΙΑ:
1-2-3-...-38-39-40-41-42-1 ΣΥΝΟΧΙΚΟΥ ΕΜΒΛΑΔΟΥ 4.829,56 m² στην περιοχή "ΖΥΓΡΟΥΛΑ"
ΛΙΟΚΤΗΣΙΑΣ ΑΛΕΜΝΑΣ ΔΗΜΗΤΡΙΟΣ
ΕΝΤΟΣ ΤΗΣ ΚΤΗΜΑΤΙΚΗΣ ΠΕΡΙΦΕΡΕΙΑΣ ΤΟΥ ΔΗΜΟΥ ΑΘΗΝΩΝ
ΤΗΣ ΤΟΠΙΚΗΣ ΜΥΡΙΑΣ ΑΗΜ.ΕΝ.ΜΥΡΙΑΣ
ΚΑΙΜΑΚΑ 1.500

ΤΑ ΟΡΙΑ ΚΑΙ ΟΙ ΣΥΝΟΡΙΣΤΕΣ ΥΠΕΒΛΗΘΗΚΑΝ ΑΠΟ ΤΟΝ ΛΙΟΚΤΗΤΗ

ΥΠΕΡΘΥΝΗ ΔΙΟΧΗ 651/77
ΔΙΟΧΗ ΥΠΕΡΘΥΝΑ ΟΤΙ ΤΟ ΑΝΤΕΡΩΣ ΤΗΛΕΩ
ΕΜΒΛΑΔΟΥ E=4.829,56 ΜΕΤΡΑ ΑΠΟ ΚΑΙ 9Α ΕΝΔΙ ΟΙΚΟΔΟΜΗΣΙΜΟ
ΜΕΤΑ ΤΗΝ ΕΓΚΡΕΣΗ ΤΗΣ ΑΔΙΚΗΣ ΥΠΕΡΒΙΑΣ
ΑΘΗΝΟΣ ΙΟΥΝΙΟΣ 2015
Ο ΜΕΧΑΝΙΚΟΣ

ΚΟΜΗΝΗΣ ΝΙΚΟΛΑΟΣ
ΠΟΛΙΤΙΚΟΣ ΜΗΧΑΝΙΚΟΣ
ΠΛΑΤΕΙΑΣ ΕΛΛΗΝΙΚΗΣ ΠΑΤΡΙΩΣ
22510 ΕΛΛΑΣ
ΑΘΗΝΑ, Τ.Κ. 11524
ΑΔΜ: 0697952 / ΔΟΥ: ΣΥΛΛΗΝΗΣ
Ο ΑΝΤΙΣΤΑΘΜΟΣ Ν. ΛΕΒΟΥ

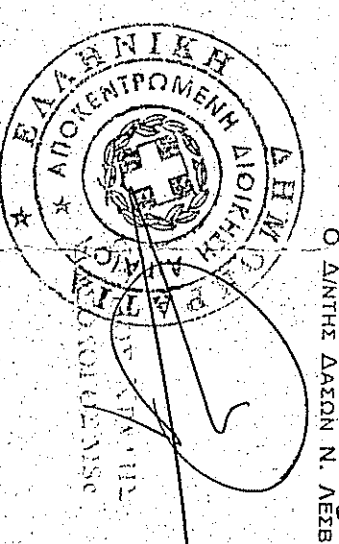

Θ.Ε.Ρ.Η.Κ.Η.Κ.Ε
ΑΥΤΟΔΙΟΙΚΗΣΗ
ΚΩΝΣΤΑΝΤΙΝΟΥΠΟΛΕΩΣ
Δ/ΤΟΠΟΓΡΑΦΙΑΣ

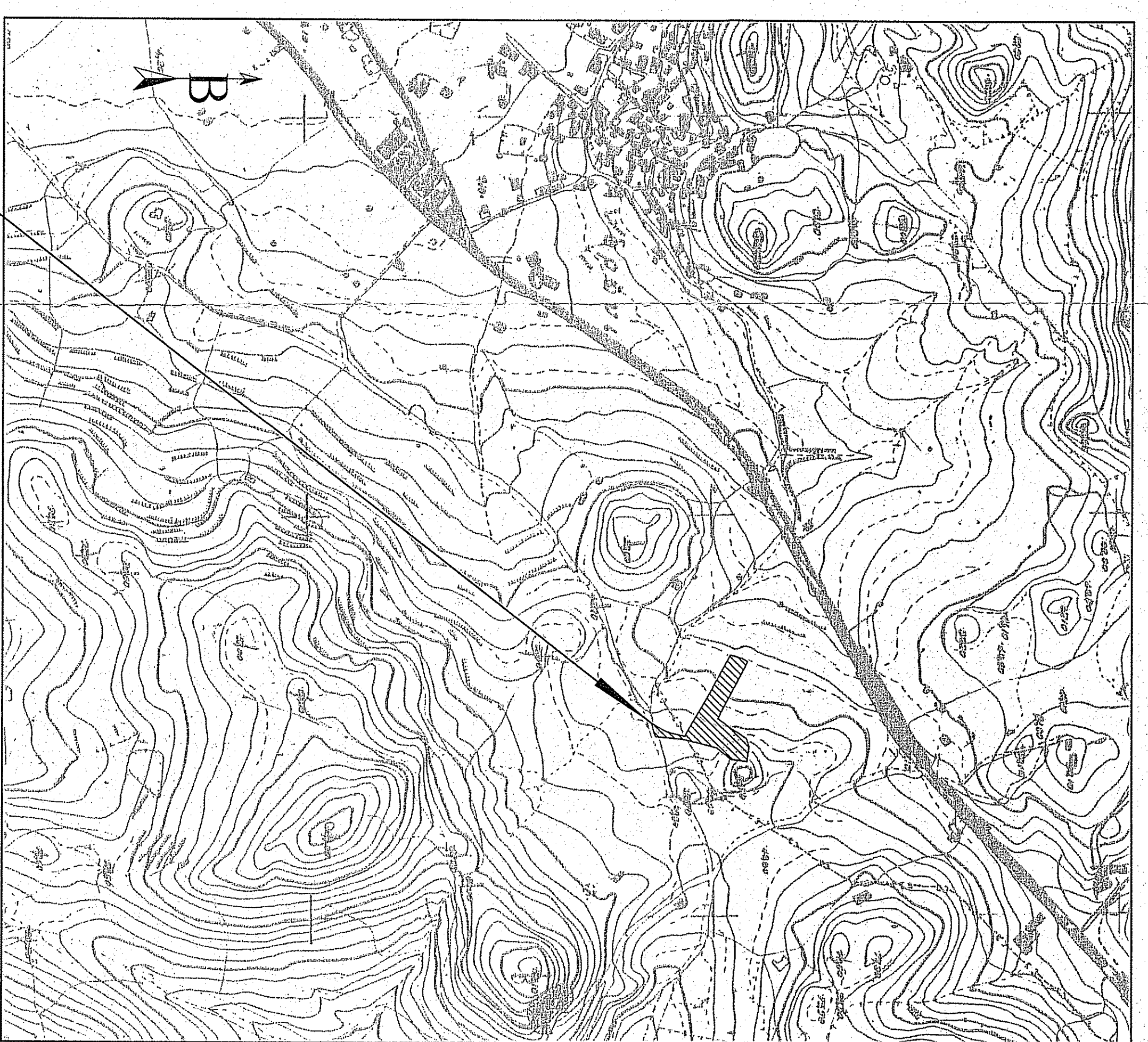

ΘΕΣΗ ΤΗΛΕΩΟΥ

Έργο: ΤΟΠΟΓΡΑΦΙΚΟ ΔΙΑΓΡΑΜΜΑ

Εργοδότης: ΑΛΕΜΝΑΣ ΔΗΜΗΤΡΙΟΣ

Θέση: ΚΤΗΜΑΤΙΚΗ ΠΕΡΙΦΕΡΕΙΑ Τ.Κ.ΑΠΡΙΑΝΩΝ-ΠΕΡΙΟΧΗ "ΖΥΓΡΟΥΛΑ" ΤΟΥ ΔΗΜΟΥ ΑΘΗΝΩΝ

Θείρα Σχεδίου: ΤΟΠΟΓΡΑΦΙΚΟ ΔΙΑΓΡΑΜΜΑ

Μελετητής: ΚΟΜΗΝΗΣ ΝΙΚΟΛΑΟΣ

Κλίμακα: 1:500 Αρ. Σχεδίου: 1

Ημερομηνία: ΙΟΥΝΙΟΣ 2015

ΚΟΜΗΝΗΣ ΝΙΚΟΛΑΟΣ
ΠΟΛΙΤΙΚΟΣ ΜΗΧΑΝΙΚΟΣ
ΠΛΑΤΕΙΑΣ ΕΛΛΗΝΙΚΗΣ ΠΑΤΡΙΩΣ
22510 ΕΛΛΑΣ
ΑΘΗΝΑ, Τ.Κ. 11524
ΑΔΜ: 0697952 / ΔΟΥ: ΣΥΛΛΗΝΗΣ
Αρ. Μητρώου 06155