

- Το γήπεδο με στοιχεία 8.9.10.11.12.13.14.15.16.17.18.8 βρίσκεται εκτός ορίων οικισμού και είναι άρτιο και οικοδομήσιμο.
- Το γήπεδο με στοιχεία 26.27.28.29.31.31.26 βρίσκεται εκτός ορίων οικισμού και είναι άρτιο και οικοδομήσιμο, με την επιφύλαξη τη χάραξη της γραμμής αιγιαλού και παραλίας.
- Το γήπεδο με στοιχεία 8.9.10.11.12.13.14.15.16.17.18.8 απέχει 110.00m από τη θάλασσα.
- Το γήπεδο με στοιχεία 26.27.28.29.31.31.26 απέχει 45,00 m από τη θάλασσα.
- Τα όρια υπέδειξε η ιδιοκτήτης.
- Τα γήπεδα δεν αποτελούν τμήμα μεγαλύτερης έκτασης.
- Τα γήπεδα δεν βρίσκονται σε ζώνη επέκτασης οικισμού ή σε ζώνη ΠΕΡΠΟ σύμφωνα με το ΣΧΟΟΑΠ Αγίου Νικολάου.
- Τα γήπεδα βρίσκονται στη ζώνη ΠΕΠ-ΑΧ-36 (Αρχαιολογικός χώρος Σχοινιά), σύμφωνα με το ΣΧΟΟΑΠ Αγίου Νικολάου.
- Για το γήπεδο δεν υπάρχει πράξη καθορισμού γραμμής αιγιαλού και παραλίας.
- Από το γήπεδο δεν περνά ρέμμα και γραμμή υψηλής τάσης της ΔΕΗ.
- Η εξάρτηση είναι εξαρτημένη από το κρατικό δίκτυο συντεταγμένων ΕΓΣΑ '87. Η εξάρτηση έγινε με τη χρήση του δικτύου σταθμών αναφοράς METRICANET GNSS

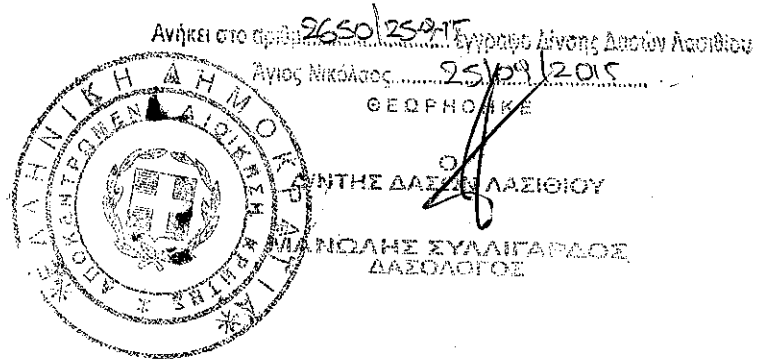

ΕΡΓΟ ΤΟΠΟΓΡΑΦΙΚΟ ΔΙΑΓΡΑΜΜΑ		ΘΕΣΗ : "ΒΙΓΛΑΚΙΑ ΓΙΑΛΟΣ" Δ.Δ. ΣΧΟΙΝΙΑ
ΙΔΙΟΚΤΗΣΙΑ : ΑΙΚΑΤΕΡΙΝΗ ΑΜΑΡΙΩΤΑΚΗ		
ΘΕΜΑ ΣΧΕΔΙΟΥ :	ΤΟΠΟΓΡΑΦΙΚΟ ΔΙΑΓΡΑΜΜΑ	
ΚΛΙΜΑΚΑ 1 : 500	ΗΜΕΡΟΜΗΝΙΑ : ΜΑΙΟΣ 2015	
ΜΕΛΕΤΗΤΗΣ	ΜΙΧΑΛΗΣ Κ. ΠΕΤΚΑΣ ΠΟΛΙΤΙΚΟΣ ΜΗΧΑΝΙΚΟΣ ΠΟΛΥΤΕΧΝ. ΣΧΟΛΗΣ ΑΡΙΣΤΟΤ. ΤΕΧΝΟΛ. ΓΕΩΤΕΧΝΙΚΗΣ ΑΡ. ΜΗΤΡΩΟΥ Τ.Ε. 181726 ΝΕΑΠΟΛΗ ΚΡΗΤΗΣ ΤΗΛ. 28410 31789 - ΚΙΝ. 6972889075 Α.Φ.Μ. 065497555 Δ.Ο.Υ. ΝΕΑΠΟΛΗΣ	ΑΡΙΘΜΟΣ ΣΧΕΔΙΟΥ T1
ΠΟΛΙΤΙΚΟΣ ΜΗΧΑΝΙΚΟΣ :		ΜΙΧΑΛΗΣ ΠΕΤΚΑΣ

ΕΜΒΑΔΟΝ ΓΗΠΕΔΟΥ 8.9.10.11.12.13.14.15.16.17.18.8

a/a	X	Y	(Xi+Xi+1)*(Yi-Yi+1)
8	655400.690	3911376.513	
9	655383.002	3911369.884	8689185.094
10	655379.634	3911370.614	-956856.724
11	655355.080	3911397.082	-34692526.410
12	655335.142	3911414.622	-22989506.494
13	655301.033	3911445.474	-40435747.271
14	655260.077	3911485.000	-51801238.434
15	655292.394	3911506.985	-28812496.075
16	655310.679	3911516.209	-12089002.745
17	655342.208	3911467.196	64239029.950
18	655378.879	3911410.333	74531533.170
8	655400.690	3911376.513	44330565.024

2E=12939.085
E=6469.54m²

ΕΜΒΑΔΟΝ ΓΗΠΕΔΟΥ 26.27.28.29.30.31.26

a/a	X	Y	(Xi+Xi+1)*(Yi-Yi+1)
26	655266.869	3911584.017	
27	655211.889	3911530.252	70457890.424
28	655223.656	3911519.274	14385961.413
29	655256.176	3911488.933	39761268.583
30	655287.900	3911510.493	-28255330.278
31	655307.293	3911521.336	-14210783.678
26	655266.869	3911584.017	-82148099.048

2E=9092.585
E=4546.29m²

ΟΡΟΙ ΔΟΜΗΣΗΣ Π.Δ. 24/5/85 ΦΕΚ 270Δ/31-5-'85

N. 3212/2003 ΦΕΚ 308 άρθρο 23.3

ΕΛ. ΟΡΙΑ : 25/4000,00m²

ΚΑΛΥΨΗ : 10%

Σ. ΔΟΜΗΣΗΣ : 0,2

Μ. ΥΨΟΣ : 7,50m

Μ. ΔΟΜΗΣΗ ΓΙΑ ΚΑΤΟΙΚΙΕΣ : 200+(E-4000)*0,02

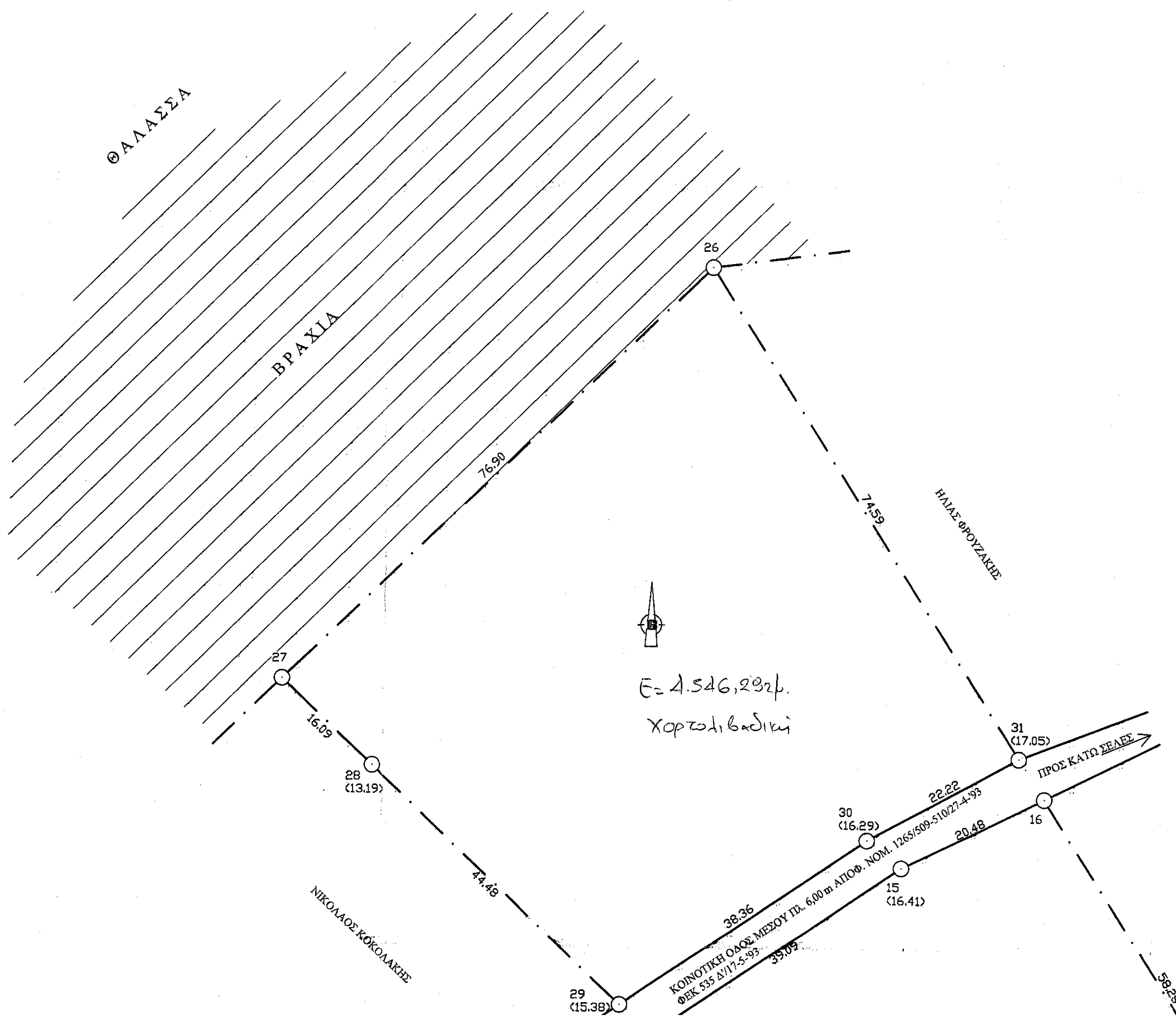

ΕΜΒΑΔΟ	
α/α	
8	65
9	65
10	65
11	65
12	65
13	65
14	65
15	65
16	65
17	65
18	65
8	65

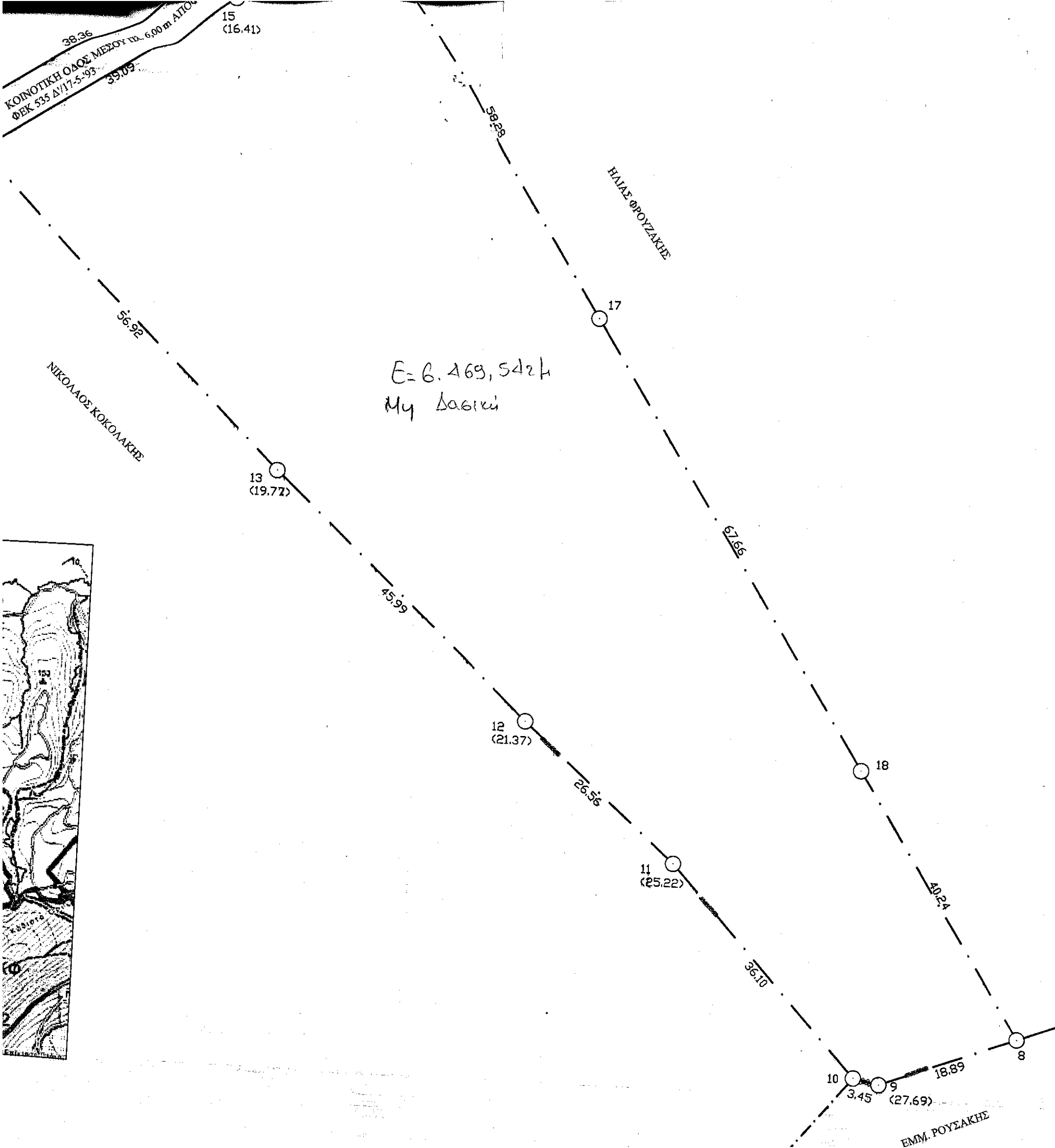

Ε=6.469,5424
My Δασικά



ΔΗΛΩΣΗ 651/77

- Το γήπεδο με στοιχεία 8.9.10.11.12.13.14.15. και οικοδομήσιμο.
- Το γήπεδο με στοιχεία 26.27.28.29.31.31.26 β με την επιφύλαξη τη χάραξη της γραμμής αυγ
- Το γήπεδο με στοιχεία 8.9.10.11.12.13.14.15.16
- Το γήπεδο με στοιχεία 26.27.28.29.31.31.26 α
- Τα όρια υπέδειξε η ιδιοκτήτης.
- Τα γήπεδα δεν αποτελούν τμήμα μεγαλύτερης.
- Τα γήπεδα δεν βρίσκονται σε ζώνη επέκτασης ο Αγίου Νικολάου.
- Τα γήπεδα βρίσκονται στη ζώνη ΠΕΠ-ΑΧ-36 (Αγίου Νικολάου.
- Για το γήπεδο δεν υπάρχει πράξη καθορισμού γ
- Από το γήπεδο δεν περνά ρέμμα και γραμμή υψ
- Η εξάρτηση είναι εξαρτημένη από το κρατικό δι χρήση του δικτύου σταθμών αναφοράς ΜΕΤΡΙ



ΕΡΓΟ	
ΤΟΠΟΓΡΑΦΙΚΟ ΔΙΑΓΡΑΜΜΑ	
ΙΔΙΟΚΤΗΣΙΑ :	ΑΙΚΑΤΕΡ
ΘΕΜΑ ΣΧΕΔΙΟΥ :	ΤΟΠΟΓΡ.
ΚΛΙΜΑΚΑ 1 : 500	ΗΜΕΡΟ
ΜΕΛΕΤΗΤΗΣ	
ΜΙΧΑΗΛ ΠΟΛΙΤΙΚ ΠΟΛΥΤΕΧΝ. ΣΧΟΛ. ΑΡ. ΜΗΤΡ. ΝΕΑΙ ΤΗΛ. 284103	