

**Συντεταγμένες ορίων**

Σημείο	X (m)	Y (m)	Σημείο	X (m)	Y (m)	Σημείο	X (m)	Y (m)
A1	267013.382	4274753.034	A2	267068.360	4274934.136	A3	267171.418	4274940.202
A4	267106.367	4274725.916						

**Γεωτεμάχιο 1, Σημ.: 4, E= 20010.00 m<sup>2</sup>**

Πλευρά	Μήκος (m)	Πλευρά	Μήκος (m)	Πλευρά	Μήκος (m)	Πλευρά	Μήκος (m)
A1-A2	189.26	A2-A3	103.24	A3-A4	223.94	A4-A1	96.86

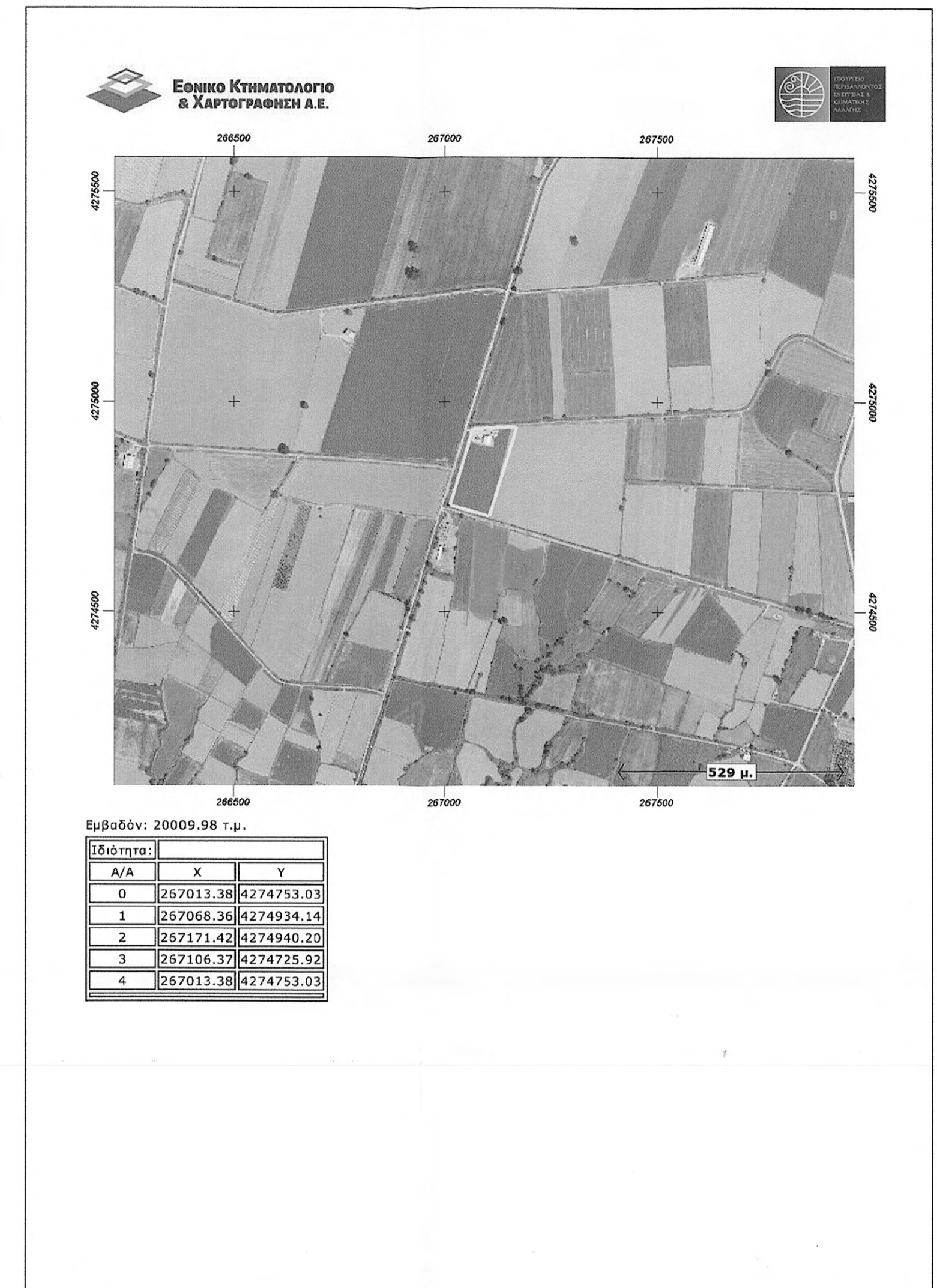

Εμβαδόν: 20009.98 τ.μ.

Σημείο	X	Y
0	267013.38	4274753.03
1	267068.36	4274934.14
2	267171.42	4274940.20
3	267106.37	4274725.92
4	267013.38	4274753.03

ΑΠΟΣΠΑΣΜΑ ΑΠΟ ΤΟΝ ΧΑΡΤΗ ΓΥΣ 1:5000

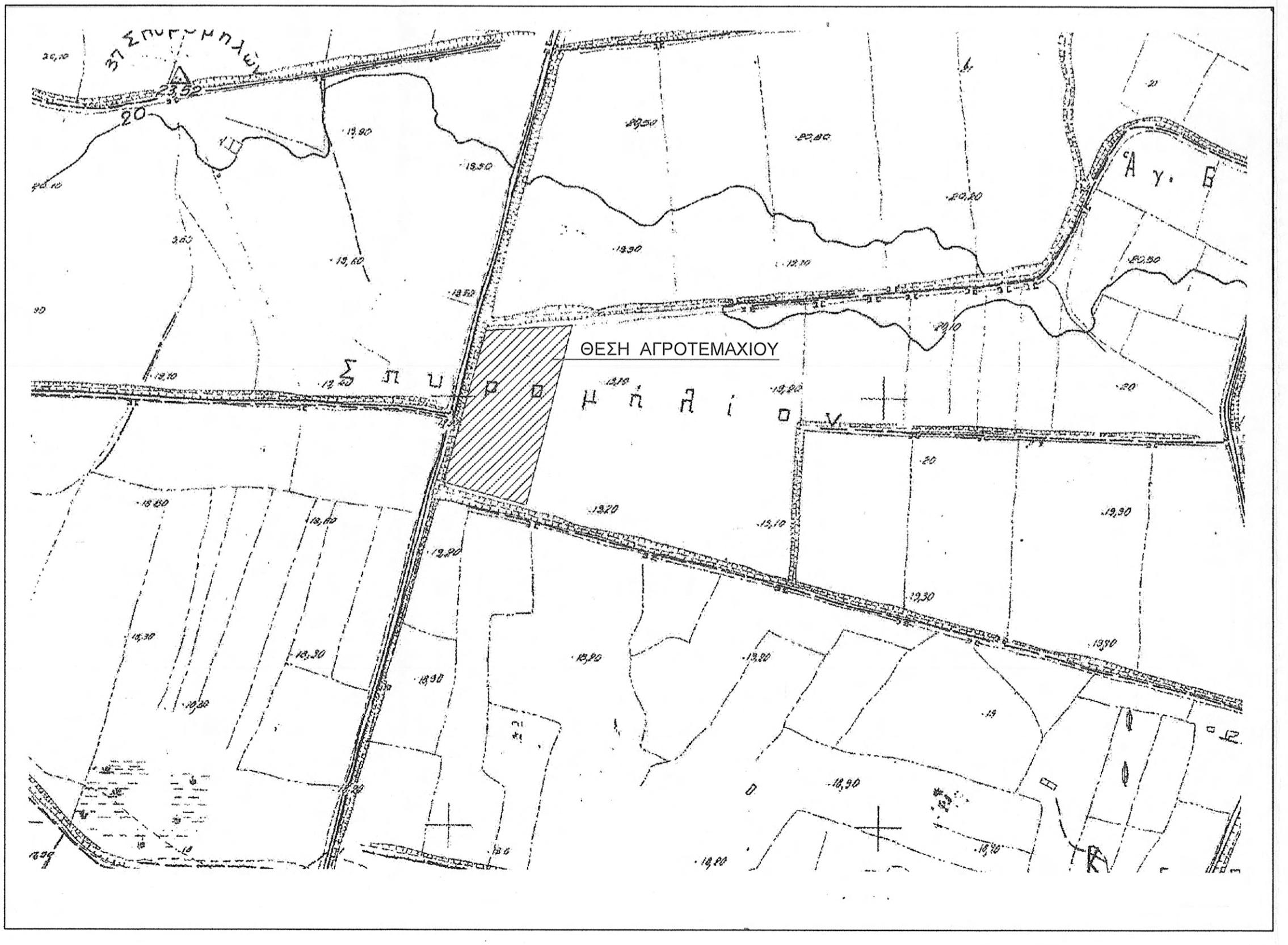

**ΥΠΟΜΝΗΜΑ ΟΡΟΙ ΔΟΜΗΣΗΣ**

Α. Βάσει της υπ' αρ. 4442/120780/27-12-12 απόφασης του Γενικού Γραμματέα της αποκεντρωμένης Διοίκησης Πελοποννήσου, Δυτικής Ελλάδας και Ιονίων Νήσων που δημοσιεύτηκε στο ΤΑΑΠ φύλλο 14 στις 24/1/2013 (ΠΕΠΔ 1) Κανόνας Παρέκλιση Εμβαδόν : 6.000.00 m<sup>2</sup> 4.000 m<sup>2</sup> Λοιποί όροι δόμησης βάσει του από 24/31.5.1985 Π.Δ. (ΦΕΚ 270 Δ!)

Β. ΔΗΛΩΣΗ ΤΟΥ Ν651/77 Ο υπογεγραμμένος Πέτρος Βασ. Βαϊνάς Τοπογράφος Μηχανικός δηλώνω ότι: το αγροτεμάχιο, με όρια (Α1,Α2,Α3,Α4,Α1) εμβαδού 20010,00 m<sup>2</sup> σε προβολή ΕΓΣΑ 87, ιδιοκτησίας Βασιλείου Δημ. Σουραβλιά βάσει του υπ' αρ. 23401/20-1-2000 συμβολαίου του συμβολαιογράφου Αγρινίου Βασ. Στραβοδήμου, που βρίσκεται εκτός σχεδίου πόλης, εκτός ορίων οικισμού και εντός του Γενικού πολεοδομικού σχεδίου Δήμου Αγρινίου ΠΕΠΔ.1 στην θέση Πλάτανος Καλυβίων του Δήμου ΑΓΡΙΝΙΟΥ, είναι τεμάχιο αυτοτελές άρτιο και οικοδομήσιμο κατά κανόνα που προήλθε από μεγαλύτερη έκταση του αγροτεμαχίου 231 του αναδιαμοι Καλυβίων έτους 1970-1973 και 1975-1979, δυνάμενο να μεταβιβαστεί σύμφωνα με το Ν.Δ. 651/77. Το ως άνω αγροτεμάχιο δεν είναι σε περιοχή επέκτασης σχεδίου πόλης και δεν έχουν εφαρμογή σ' αυτό οι διατάξεις των άρθρων 8, 9 και 12 του Ν.1337/83 περί εισφορών σε γη και χρήμα. Αγρίνιο 22-09-2015 Ο **Πέτρος Βασ. Βαϊνάς** Τοπογράφος Μηχανικός

Γ. ΕΜΒΑΔΟΜΕΤΡΗΣΗ Ιδιοκτησίας Βασιλείου Δ. Σουραβλιά με όρια (Α1,Α2,Α3,Α4,Α1) εμβαδού 20010,00 m<sup>2</sup>

ΤΕΧΝΙΚΟ ΓΡΑΦΕΙΟ ΜΕΛΕΤΩΝ  
**ΠΕΤΡΟΣ ΒΑΪΝΑΣ**  
ΤΟΠΟΓΡΑΦΟΣ ΜΗΧΑΝΙΚΟΣ  
Γοργοπόταμου 20 τ.κ. 30100 ΑΓΡΙΝΙΟ Τηλ. 26410-29012

ΕΡΓΟΔΟΤΗΣ  
**ΒΑΣΙΛΕΙΟΣ ΔΗΜ. ΣΟΥΡΑΒΛΙΑΣ**  
Αλεξάνδρα Παλιτά  
Δουκίνας μετ' Βαθύ

ΜΕΛΕΤΗ  
ΑΠΟΤΥΠΩΣΗ ΙΔΙΟΚΤΗΣΙΑΣ  
13/3381/5165/12-10-15  
Για παρόν τεχνικό σχέδιο, έγγραφο που διέπεται από τον Ν. 1337/83, ο οποίος φέρει κείμενο σύμφωνα με το οποίο οι υπεργολάβοι ή οι ανάδοχοι των έργων είναι υπεύθυνοι για την ορθότητα των μετρήσεων και των υπολογισμών.

Θέση  
**ΠΛΑΤΑΝΟΣ ΚΑΛΥΒΙΩΝ ΔΗΜΟΣ ΑΓΡΙΝΙΟΥ**  
12-10-2015  
Η Διοίκηση

Θέμα σχεδίου  
**ΤΟΠΟΓΡΑΦΙΚΟ ΔΙΑΓΡΑΜΜΑ**  
Κλίμακα  
**1:500**  
Προβολικό σύστημα  
ΕΓΣΑ 87

Χρόνος μελέτης: 10-9-2015

Υπογραφή: Σφραγίδα:

**ΠΕΤΡΟΣ ΒΑΪΝΑΣ**  
ΔΙΠΛΩΜΑΤΟΥΧΟΣ ΑΓΡ. ΤΟΠ. ΜΗΧΑΝΙΚΟΣ  
ΠΡΑΥΤΕΧΝΙΚΗΣ ΣΧΟΛΗΣ Α.Π.Θ.  
ΜΕΛΟΣ Τ.Ε.Ε. - ΑΡ. ΜΗΤΡΩΟΥ 18924  
ΓΟΡΓΟΠΟΤΑΜΟΥ 20 - ΑΓΡΙΝΙΟ 30100  
ΤΗΛ. 26410 31365/26410 29012  
ΑΦΜ 014366217 ΑΔΥ ΑΓΡΙΝΙΟΥ