

ΑΠΟΣΠΑΣΜΑ ΕΥΡΥΤΕΡΗΣ ΠΕΡΙΟΧΗΣ (ΦΥΛΟ ΧΑΡΤΗ ΓΥΣ : 6466/8)
(ΚΛΙΜΑΚΑ 1 : 5.000)

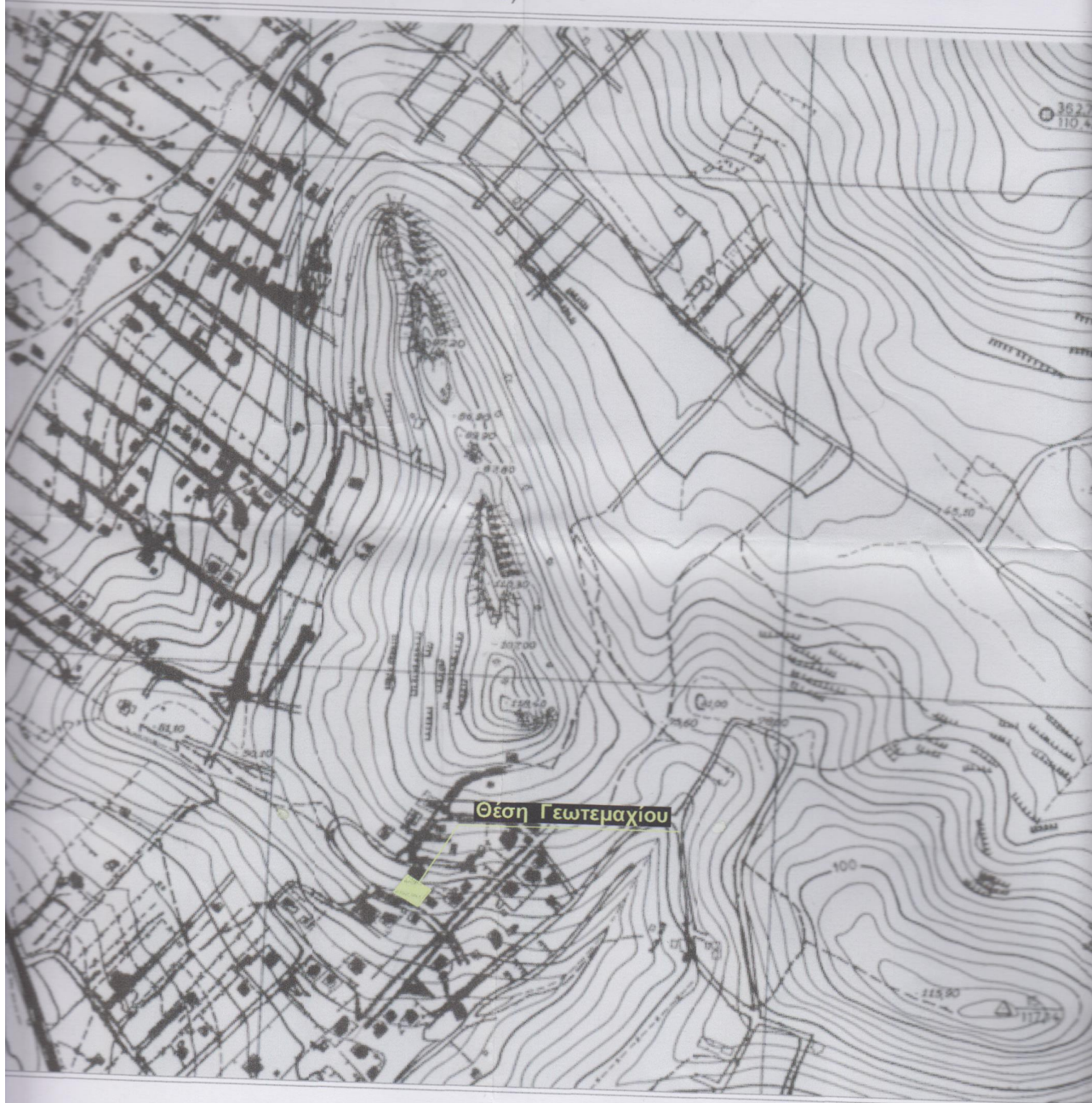

Ο Πολιτικός Μηχανικός Α.Π.Θ. με Α.Μ. 106646, έχοντας υπόψη μου τις συνέπειες από ανακριβή τοποθέτηση της έκτασης, δηλώνω ότι η έκταση με αριθμό 624,28m² είναι τοποθετημένη επακριβώς με δική μου ευθύνη στην παραπάνω Πινακίδα Γ.Υ.Σ. 6466/8_Κλ. 1:5.000

Ο Μηχανικός
ΦΡΕΡΗΣ ΛΟΥΚΑΣ
ΔΙΠΛ. ΠΟΛΙΤΙΚΟΣ ΜΗΧΑΝΙΚΟΣ
ΠΟΛΥΤΕΧΝΙΚΗΣ ΣΧΟΛΗΣ Α.Π.Θ.
ΜΕΛΟΣ Τ.Ε.Ε. ΑΡΙΘΜΟΣ ΜΗΤΡΟΥΧΟΥ 106646
ΕΘΝ. ΑΝΤΙΣΤΑΣΕΩΣ 42 - ΧΑΛΑΝΔΡΙ - ΑΦΜ: 107381129
ΤΗΛ: 6937 248552 - ΔΟΥ: Π. ΦΑΛΗΡΟΥ