

ΤΟΠΟΓΡΑΦΙΚΟ ΔΙΑΓΡΑΜΜΑ

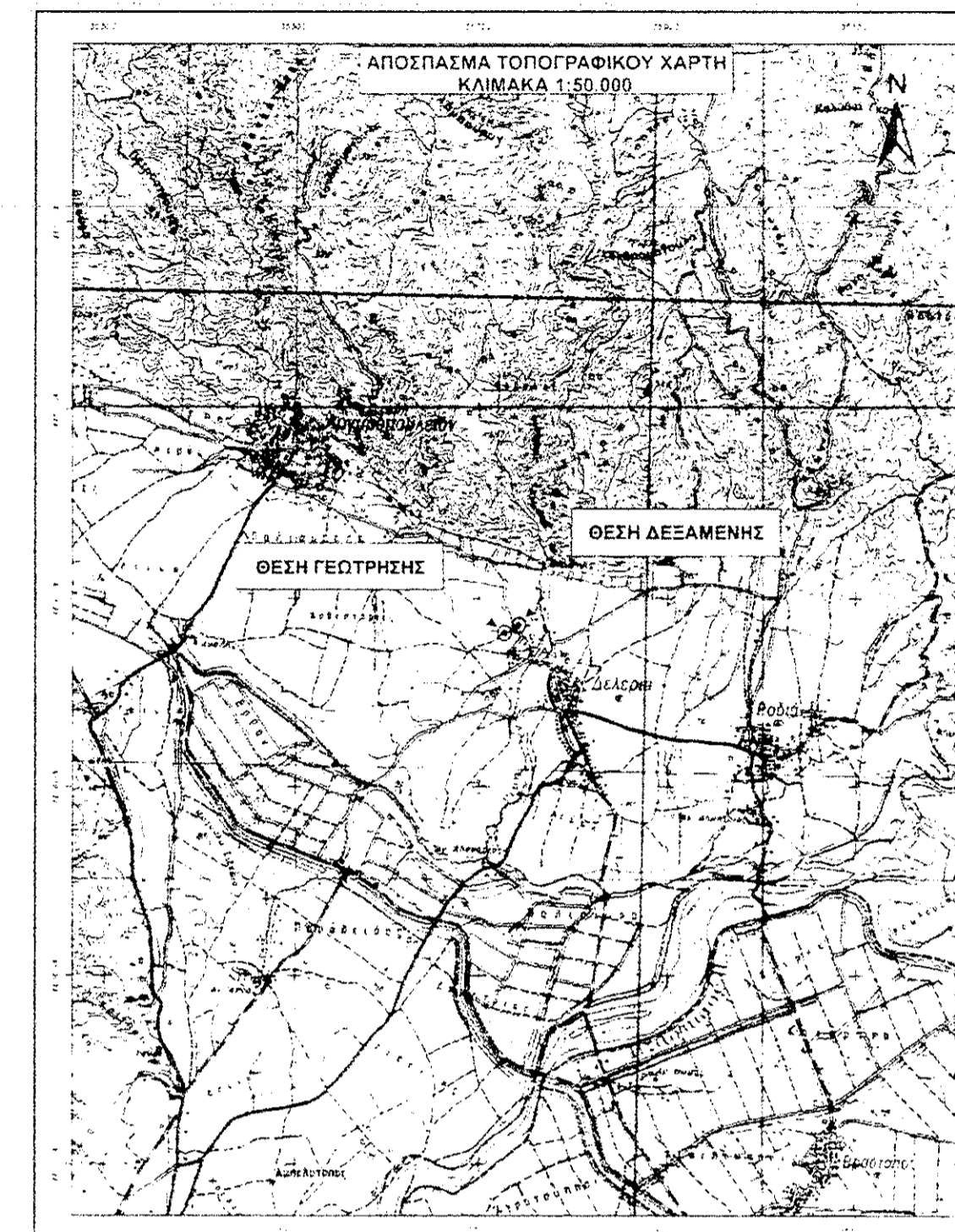
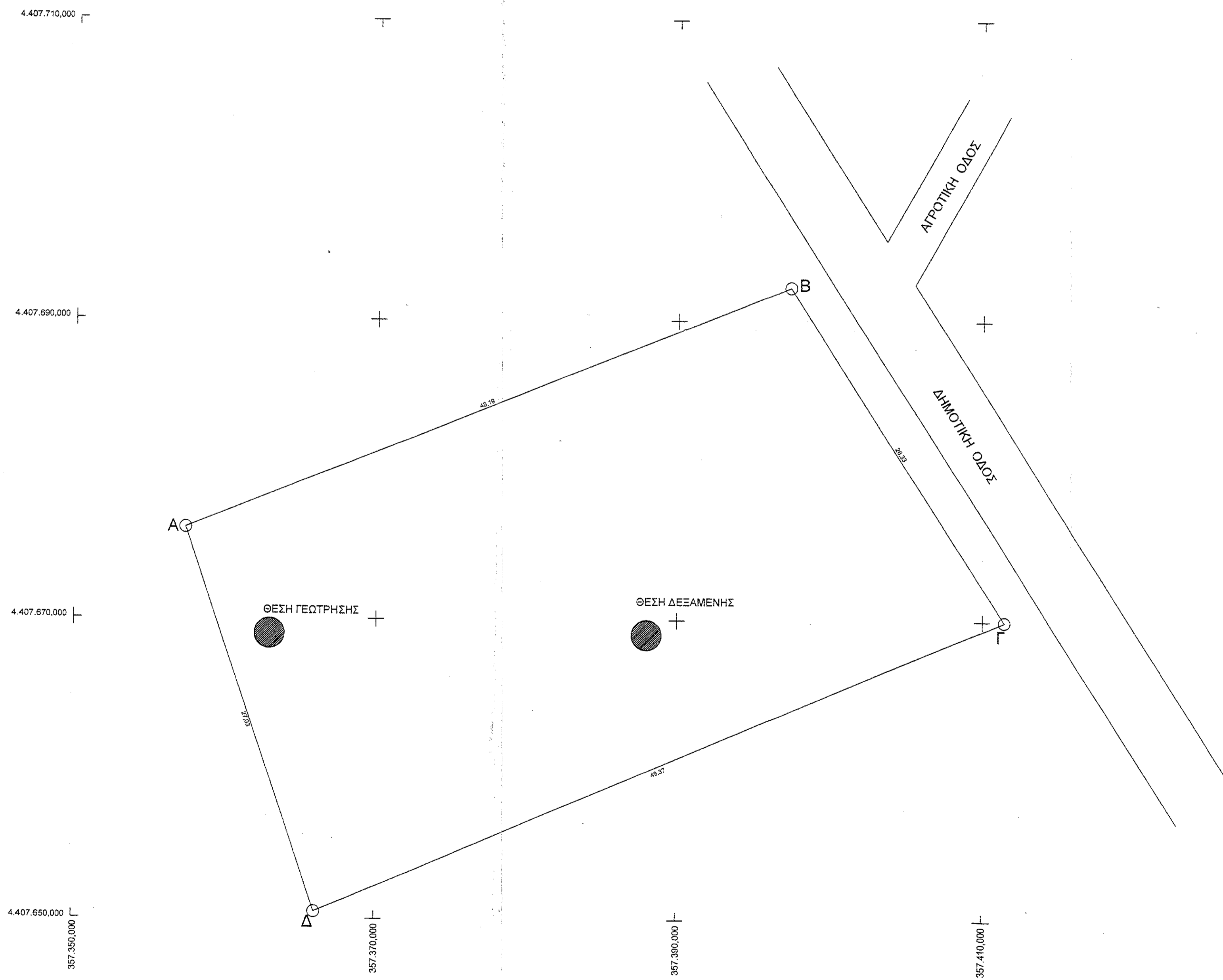

Το παρόν τοπογραφικό διάγραμμα αποτελεί προϊόν έργο τοπογραφικού και αεροφωτογραμμετρικού έργου που ολοκληρώθηκε στις 24/9/2015 σύμφωνα με τις απαιτήσεις της μελέτης. Ο Διευθυντής της μελέτης είναι ο κ. Σταύρος Γεωργιάδης.

ΠΑΝΑΓΙΩΤΑ ΚΑΖΑΚΟΥ
Διευθύντρια

ΣΥΝΤΕΤΑΓΜΕΝΕΣ ΚΟΡΥΦΩΝ ΟΙΚΟΠΕΔΟΥ ΣΕ ΠΡΟΒΟΛΙΚΟ ΣΥΣΤΗΜΑ ΕΓΣΑ'87	
X	Ψ
A 357.357,369	4.407.676,054
B 357.397,413	4.407.692,236
Γ 357.411,447	4.407.669,960
Δ 357.366,089	4.407.650,474

ΕΜΒΑΔΟΝ Α-Β-Γ-Δ-Α = 1.224,65 τ.μ.

ΘΕΣΗ ΓΕΩΤΡΗΣΗΣ ΣΕ ΠΡΟΒΟΛΙΚΟ ΣΥΣΤΗΜΑ ΕΓΣΑ'87	
X	Ψ
357.363,000	4.407.669,000

ΘΕΣΗ ΔΕΞΑΜΕΝΗΣ ΣΕ ΠΡΟΒΟΛΙΚΟ ΣΥΣΤΗΜΑ ΕΓΣΑ'87	
X	Ψ
357.388,000	4.407.669,000

ΜΕΛΕΤΗΤΗΣ:

ΤΕΧΝΙΚΗ ΥΠΗΡΕΣΙΑ ΔΕΥΑ ΤΥΡΝΑΒΟΥ

ΕΡΓΟΔΟΤΗΣ:

ΔΕΥΑ ΤΥΡΝΑΒΟΥ

ΕΡΓΟ:

ΠΕΡΙΒΑΛΛΟΝΤΙΚΗ ΑΔΕΙΟΔΟΤΗΣΗ ΣΤΟ ΠΛΑΙΣΙΟ ΑΝΑΝΕΩΣΗΣ ΑΔΕΙΑΣ ΧΡΗΣΗΣ ΥΦΙΣΤΑΜΕΝΗΣ ΥΔΡΕΥΤΙΚΗΣ ΓΕΩΤΡΗΣΗΣ (ΥΔΡΕΥΣΗ ΟΙΚΙΣΜΟΥ ΔΕΛΕΡΙΩΝ)

ΘΕΣΗ:

Τ.Κ. ΔΕΛΕΡΙΑ
Δ.Ε. ΑΜΠΕΛΩΝΑΣ
ΔΗΜΟΣ ΤΥΡΝΑΒΟΥ
Π.Ε. ΛΑΡΙΣΑΣ

ΘΕΜΑ ΣΧΕΔΙΟΥ:

ΤΟΠΟΓΡΑΦΙΚΟ ΔΙΑΓΡΑΜΜΑ

ΑΡ. ΣΧΕΔΙΟΥ:

T1

ΚΛΙΜΑΚΑ:

1 / 200

ΧΡΟΝΟΣ ΜΕΛΕΤΗΣ:

ΙΟΥΛΙΟΣ 2013

ΣΦΡΑΓΙΔΑ - ΥΠΟΓΡΑΦΗ:

ΚΩΝ/ΝΟΣ ΠΑΠΑΓΙΑΝΝΟΥ
ΠΟΛΙΤΙΚΟΣ ΜΗΧΑΝΙΚΟΣ Msc

Ο ΔΙΕΥΘΥΝΤΗΣ ΤΗΣ Τ.Υ. ΤΗΣ ΔΕΥΑΤ
ΣΤΑΥΡΟΣ ΓΕΩΓΡΑΦΙΑΚΟΣ
ΤΟΠΟΓΡΑΦΟΣ ΜΗΧΑΝΙΚΟΣ Msc