

ΣΥΝΤΕΤΑΓΜΕΝΕΣ ΑΓΡΟΤΕΜΑΧΙΟΥ
(Σύστημα Μέτρησης ΕΓΣΑ 87)

ΟΝΟΜΑ	X	Y
A1	263175.638	4294448.107
A2	263183.901	4294449.701
A3	263183.877	4294452.268
A4	263224.083	4294458.802
A5	263249.131	4294462.784
A6	263271.675	4294465.848
A7	263280.656	4294466.814
A8	263281.766	4294478.377
A9	263279.535	4294504.037
A10	263277.276	4294517.703
A11	263276.151	4294525.478
A12	263257.193	4294521.281
A13	263251.657	4294515.800
A14	263243.933	4294514.241
A15	263232.591	4294512.259
A16	263224.390	4294511.089
A17	263213.938	4294509.822
A18	263192.177	4294505.402
A19	263186.323	4294490.323
A20	263181.084	4294473.265
A21	263178.490	4294460.865

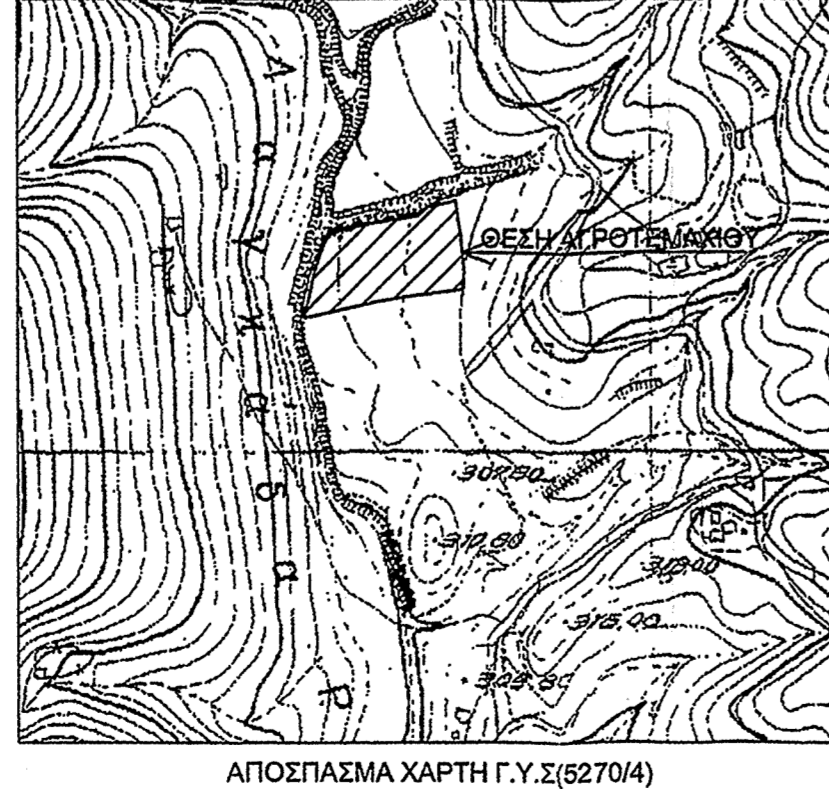
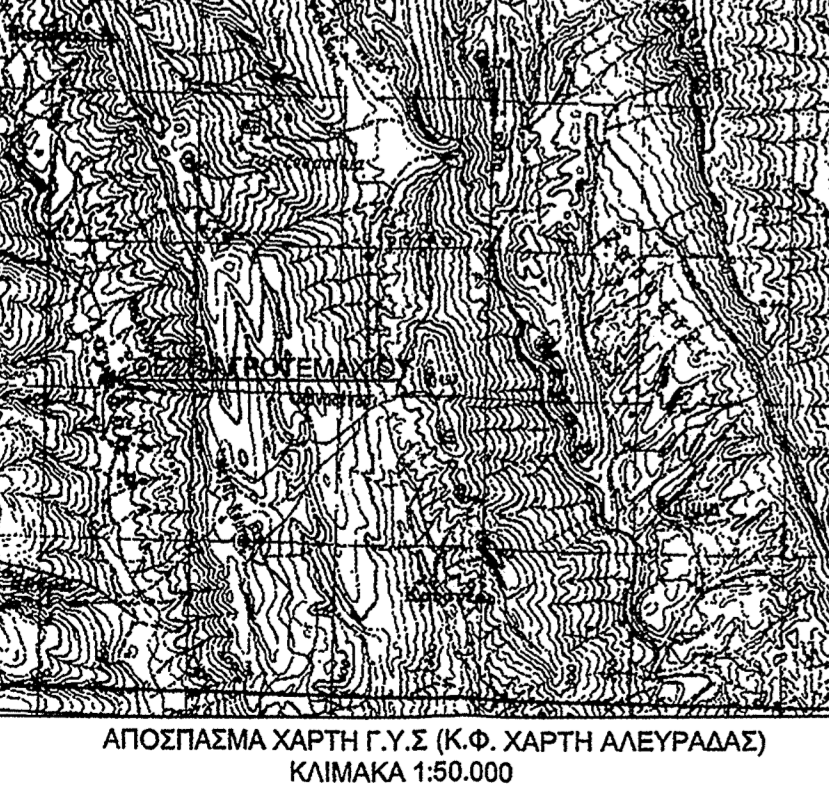

Υ Π Ο Μ Η Η Μ Α

ΣΤΟΙΧΕΙΑ ΙΔΙΟΚΤΗΣΙΑΣ
 ΠΕΡΙΓΡΑΦΗ: Α1, Α2, Α3, Α4, Α5, Α6, Α7, Α8, Α18, Α19, Α20, Α21, Α1
 ΙΔΙΟΚΤΗΤΗΣ: ΜΠΕΛΟΥ ΕΙΡΗΝΗ
 ΘΕΣΗ: ΕΚΤΟΣ ΟΡΙΩΝ Τ.Κ. ΛΕΠΕΝΟΥΣ-Δ.Ε. ΣΤΡΑΤΟΥ - ΔΗΜΟΣ ΑΓΡΙΝΙΟΥ - ΘΕΣΗ ΛΑΓΚΑΔΑ
 ΕΜΒΑΔΟΝ: 5.274,93 τ.μ. (Βάσει Συντεταγμένων / Σύστημα Μέτρησης ΕΓΣΑ 87)

ΟΡΟΙ ΔΟΜΗΣΗΣ ΕΚΤΟΣ ΣΧΕΔΙΟΥ
 Π.Δ. 24/31-5-1985(Φ.Ε.Κ.270Δ) Άρθρο 1 παρ. 1α&2α

ΑΡΤΙΟΤΗΤΑ ΚΑΝΟΝΑΣ ΠΑΡΕΚΚΛΙΣΗ (Για αγροτεμάχια που δημιουργήθηκαν από 17-10-1978 έως 31-5-1985)
 ΕΜΒΑΔΟ : 4.000 τ.μ 4.000 τ.μ
 ΠΡΟΣΩΠΟ : 25,00 μ

ΔΗΛΩΣΗ ΝΟΜΟΥ 651/1977
 Ο υπογράφων ΚΕΚΕΛΟΣ ΠΑΝΑΓΙΩΤΗΣ πολιτικός μηχανικός δηλώνω ότι:
 Το αγροτεμάχιο στο παρόν τοπογραφικό με τα στοιχεία του παραπάνω υπομνήματος βρίσκεται εκτός ορίων της Τοπικής Κοινότητας Λεπενούσ του ΔΗΜΟΥ ΑΓΡΙΝΙΟΥ.
 Είναι ΑΡΤΙΟ και ΟΙΚΟΔΟΜΗΣΙΜΟ κατά κανόνα σύμφωνα με τις κείμενες πολεοδομικές διατάξεις.
 Δεν εμπιρεύει ρέμα και δεν διέρχεται από αυτο ρεύμα υψηλής τάσης.
 Δεν εμπιπτει στις διατάξεις του Ν.1337/1983 περί εισφοράς σε γή και χρήμα.
 Το παρόν τοπογραφικό συντάχθηκε βάσει του Ν.651/77 και δύναται να μεταβιβασθεί.

Ο δηλών μηχανικός

ΔΗΛΩΣΗ ΙΔΙΟΚΤΗΤΩΝ
 Η υπόδειξη των ορίων της Ιδιοκτησίας μου στο μηχανικό έγινε από εμένα την Ιδιοκτήτρια ΜΠΕΛΟΥ ΕΙΡΗΝΗ και είναι ορθά υλοποιημένα.

Η Ιδιοκτήτρια

ΚΕΚΕΛΟΣ ΠΑΝΑΓΙΩΤΗΣ
 ΧΑΡ ΤΡΙΚΟΥΠΗ 38 - ΑΓΡΙΝΙΟ 30100
 τηλ 2641039070 - φαξ 2641039075

ΜΕΛΕΤΗ

ΑΠΟΤΥΠΩΣΗ ΙΔΙΟΚΤΗΣΙΑΣ

ΙΔΙΟΚΤΗΤΗΣ **ΕΛΕΓΧΟΝΤΕΣ**
ΜΠΕΛΟΥ ΕΙΡΗΝΗ

ΠΑΠΑΣΑΛΟΥΡΟΣ ΑΝΔΡΕΑΣ
 ΔΑΣΟΛΟΓΟΣ

ΘΕΣΗ ΕΡΓΟΥ
 ΕΚΤΟΣ ΟΡΙΩΝ ΤΟΠΙΚΗΣ ΚΟΙΝΟΤΗΤΑΣ ΛΕΠΕΝΟΥΣ
 ΔΗΜΟΤΙΚΗ ΕΝΟΤΗΤΑ ΣΤΡΑΤΟΥ - ΔΗΜΟΣ ΑΓΡΙΝΙΟΥ - ΘΕΣΗ "ΛΑΓΚΑΔΑ"

ΘΕΜΑ ΣΧΕΔΙΟΥ
ΤΟΠΟΓΡΑΦΙΚΟ ΔΙΑΓΡΑΜΜΑ

ΑΡΙΘΜΟΣ ΣΧΕΔΙΟΥ ΚΑΙΜΑΚΑ ΣΧΕΔΙΟΥ ΧΡΟΝΟΣ ΣΤΗΤΑΣΗΣ
T1 1:200 ΝΟΕΜ. 2012

Ο ΣΤΗΤΑΣΕΣ

ΠΑΝΑΓΙΩΤΗΣ ΔΙΟΝ. ΚΕΚΕΛΟΣ
 ΔΗΛΩΣΗ ΚΑΤΑ ΤΗΝ ΠΡΟΤΙΜΟΝΗ ΜΗΧΑΝΙΚΟΣ
 ΠΡΩΤΟΒΡΕΙΟΝ ΕΠΙΣΤΗΜΟΝ
 19/ΑΙΟΝΙΟΝ ΕΠΙΣΤΗΜΟΝ
 19/ΑΙΟΝΙΟΝ ΕΠΙΣΤΗΜΟΝ
 ΤΗΛ. 2641039070 - 2641039075
 ΤΗΛ. 2641039070 - 2641039075
 Τ.Κ. 30100 - ΑΓΡΙΝΙΟΝ

9.10.2015

Ασπιδάκης