

ΕΜΒΛΙΟΝ ΠΟΥ ΚΑΤΑΛΑΜΒΑΝΕΙ Η ΕΠΙΘΑΝΕΙΑ ΤΗΣ ΠΥΛΑΝΗΣ ΔΟΥΛΕΙΑΣ ΚΑΙ ΤΟΥ ΔΡΟΜΟΥ ΣΤΗΝ ΛΙΟΚΤΗΤΙΑ ΤΟΥ ΙΕΡΕΑ ΑΝΔΡΕΑ Γ. ΓΑΤΤΑ
 ΕΜΒΛΙΟΝ : (41, 42, 43, 44, 45, 46, 47, 48, 49, 50, 51) : 3.091,125 τ.μ.
 ΠΕΡΙΜΕΤΡΟΣ : 233,68 μ.

ΕΜΒΛΙΟΝ ΠΟΥ ΚΑΤΑΛΑΜΒΑΝΕΙ Η ΕΠΙΘΑΝΕΙΑ ΤΗΣ ΠΥΛΑΝΗΣ ΔΟΥΛΕΙΑΣ ΚΑΙ ΤΟΥ ΔΡΟΜΟΥ ΣΤΗΝ ΛΙΟΚΤΗΤΙΑ ΤΟΥ ΑΠΟΣΤΟΛΟΥ Γ. ΓΑΤΤΑ
 ΕΜΒΛΙΟΝ : (46, 47, 48, 49, 50, 51, 52, 53, 54, 55, 56, 57, 58, 59, 60, 61) : 2.183,96 τ.μ.
 ΕΜΒΛΙΟΝ : (43, 44, 45, 46, 47, 48, 49, 50, 51) : 50,08 τ.μ.

ΕΜΒΛΙΟΝ ΟΙΚΟΚΗΡΗΣ ΤΗΣ ΕΚΤΑΣΗΣ ΟΙΩΣ ΥΠΟΛΕΙΦΘΗΚΕ ΑΠΟ ΤΟΥΣ ΛΙΟΚΤΗΤΕΣ
 ΕΜΒΛΙΟΝ : (41, 42, 43, 44, 45, 46, 47, 48, 49, 50, 51) : 6.080,00 τ.μ.
 ΠΕΡΙΜΕΤΡΟΣ : 358,43 μ.

ΕΜΒΛΙΟΝ ΟΙΚΟΚΗΡΗΣ ΟΙΩΣ ΥΠΟΛΕΙΦΘΗΚΕ ΑΠΟ ΤΟΝ ΛΙΟΚΤΗΤΗ : ΑΠΟΣΤΟΛΟ ΓΕΩΡ. ΓΑΤΤΑ
 ΕΜΒΛΙΟΝ : (41, 42, 43, 44, 45, 46, 47, 48, 49, 50, 51) : 859,79 τ.μ.
 ΠΕΡΙΜΕΤΡΟΣ : 135,79 μ.

ΕΜΒΛΙΟΝ ΟΙΚΟΚΗΡΗΣ ΟΙΩΣ ΥΠΟΛΕΙΦΘΗΚΕ ΑΠΟ ΤΟΝ ΛΙΟΚΤΗΤΗ : ΙΕΡΕΑ ΑΝΔΡΕΑ ΙΣΑΝΝΗ ΓΑΤΤΑ
 ΕΜΒΛΙΟΝ : (41, 42, 43, 44, 45, 46, 47, 48, 49, 50, 51) : 5.000,21 τ.μ.
 ΠΕΡΙΜΕΤΡΟΣ : 297,43 μ.

ΣΥΜΠΛΗΡΩΜΑΤΙΚΑ ΣΤΟΙΧΕΙΑ ΚΟΡΥΦΩΝ
 σε ΣΥΝΤΕΤΑΓΜΕΝΕΣ ΕΓΣΔ 87

| ΣΗΜΕΙΟ | X | Y | ΣΗΜΕΙΟ | X | Y |
|-----------------|------------|-------------|-----------------|------------|-------------|
| A ₁ | 264657,035 | 4360763,642 | A ₅ | 264642,139 | 4360839,852 |
| A ₂ | 264669,867 | 4360798,915 | A ₆ | 264690,987 | 4360793,213 |
| A ₃ | 264692,971 | 4360783,120 | A ₇ | 264694,184 | 4360802,177 |
| A ₄ | 264696,275 | 4360800,915 | A ₈ | 264708,750 | 4360795,632 |
| A ₅ | 264712,030 | 4360794,872 | A ₉ | 264721,035 | 4360791,177 |
| A ₆ | 264727,133 | 4360789,114 | A ₁₀ | 264721,639 | 4360783,854 |
| A ₇ | 264718,768 | 4360784,766 | A ₁₁ | 264709,289 | 4360788,520 |
| A ₈ | 264705,551 | 4360790,168 | A ₁₂ | 264693,804 | 4360795,533 |
| A ₉ | 264692,798 | 4360796,119 | A ₁₃ | 264696,373 | 4360765,802 |
| A ₁₀ | 264694,291 | 4360776,400 | A ₁₄ | 264679,782 | 4360766,872 |
| A ₁₁ | 264679,939 | 4360770,154 | A ₁₅ | 264654,222 | 4360778,035 |

ΥΠΟΜΝΗΜΑ

- Όριο Τεωρητικής έκτασης κατά την οριζή, 4331 π.ε./28 - 05 - 2009 Πρ. Χαρίσιοι
- Όριο δικαστικής έκτασης κατά την οριζή, 4331 π.ε./28 - 05 - 2009 Πρ. Χαρίσιοι
- Όριο καταβλήτης της Τριμηνίας Δουλείας, και της επαναετίας του υπέρ διάνοξη δρόμου
- Όριο Διοικητικών
- Όριο χειμαρρώδους ανωνύμων πλείους

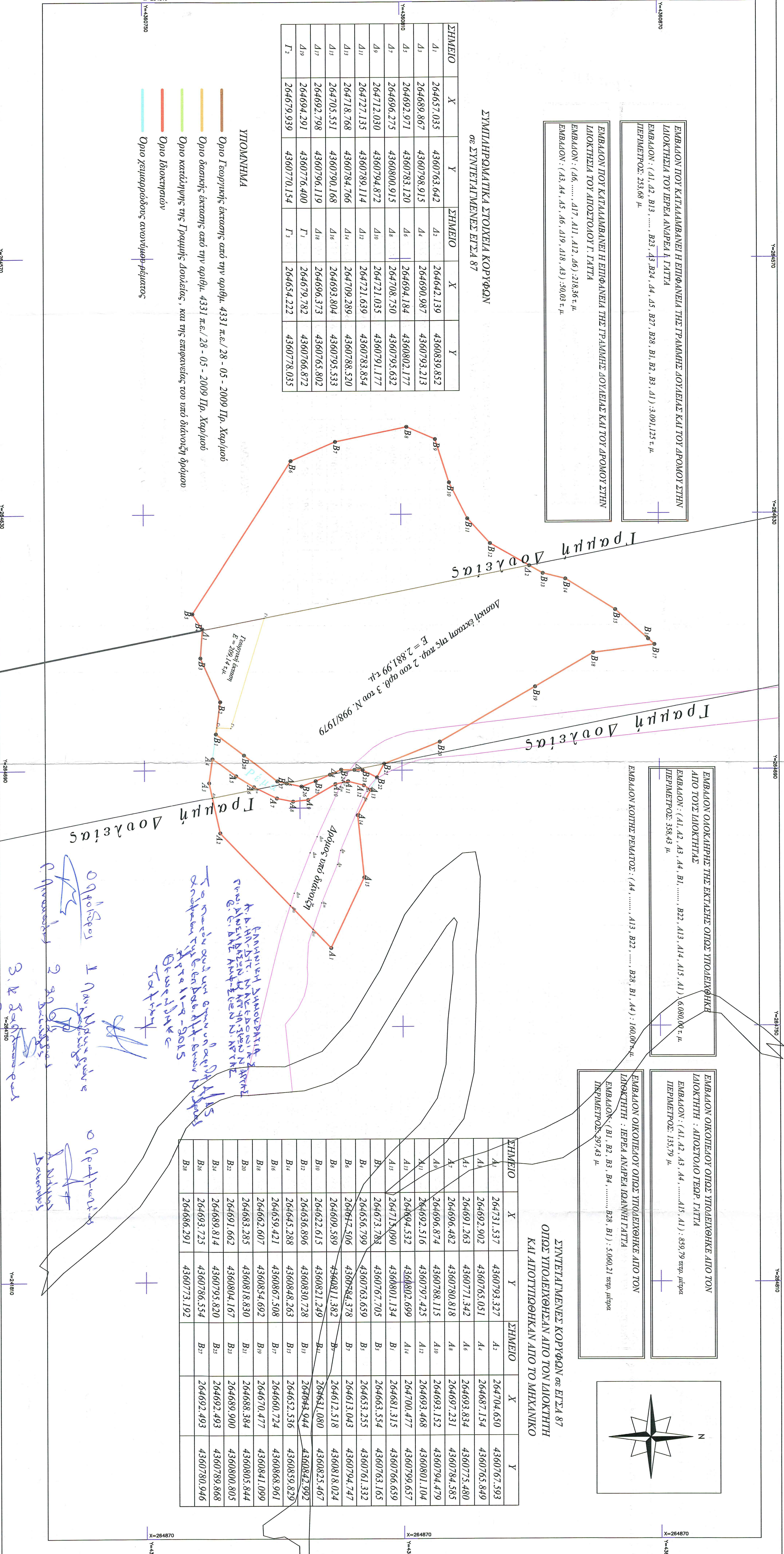

ΣΥΝΤΕΤΑΓΜΕΝΕΣ ΚΟΡΥΦΩΝ σε ΕΓΣΔ 87
 ΟΙΩΣ ΥΠΟΛΕΙΦΘΗΣΑΝ ΑΠΟ ΤΟΝ ΛΙΟΚΤΗΤΗ
 ΚΑΙ ΑΠΟΤΥΤΩΘΗΚΑΝ ΑΠΟ ΤΟ ΜΗΧΑΝΙΚΟ

| ΣΗΜΕΙΟ | X | Y | ΣΗΜΕΙΟ | X | Y |
|-----------------|------------|-------------|-----------------|------------|-------------|
| A ₁ | 264731,537 | 4360793,327 | A ₁ | 264704,650 | 4360767,593 |
| A ₂ | 264692,902 | 4360765,051 | A ₂ | 264687,154 | 4360765,849 |
| A ₃ | 264691,263 | 4360771,342 | A ₃ | 264693,834 | 4360775,480 |
| A ₄ | 264696,482 | 4360780,818 | A ₄ | 264697,231 | 4360784,585 |
| A ₅ | 264696,874 | 4360788,115 | A ₅ | 264693,152 | 4360794,479 |
| A ₆ | 264692,516 | 4360797,425 | A ₆ | 264693,468 | 4360801,104 |
| A ₇ | 264713,090 | 4360802,699 | A ₇ | 264700,477 | 4360799,657 |
| A ₈ | 264673,783 | 4360801,134 | A ₈ | 264681,315 | 4360766,659 |
| A ₉ | 264656,799 | 4360767,705 | A ₉ | 264663,534 | 4360763,165 |
| A ₁₀ | 264699,589 | 4360763,659 | A ₁₀ | 264653,255 | 4360761,332 |
| A ₁₁ | 264699,506 | 4360784,378 | A ₁₁ | 264613,043 | 4360794,747 |
| A ₁₂ | 264699,589 | 4360811,382 | A ₁₂ | 264621,080 | 4360825,467 |
| A ₁₃ | 264623,615 | 4360821,249 | A ₁₃ | 264643,944 | 4360832,992 |
| A ₁₄ | 264645,288 | 4360830,728 | A ₁₄ | 264652,536 | 4360839,829 |
| A ₁₅ | 264650,421 | 4360867,508 | A ₁₅ | 264660,724 | 4360868,961 |
| A ₁₆ | 264662,607 | 4360854,692 | A ₁₆ | 264670,477 | 4360841,099 |
| A ₁₇ | 264683,285 | 4360818,830 | A ₁₇ | 264688,384 | 4360805,844 |
| A ₁₈ | 264691,662 | 4360804,167 | A ₁₈ | 264689,900 | 4360800,805 |
| A ₁₉ | 264689,814 | 4360795,820 | A ₁₉ | 264692,493 | 4360789,868 |
| A ₂₀ | 264693,725 | 4360786,554 | A ₂₀ | 264692,493 | 4360780,946 |
| A ₂₁ | 264686,291 | 4360773,192 | A ₂₁ | | |

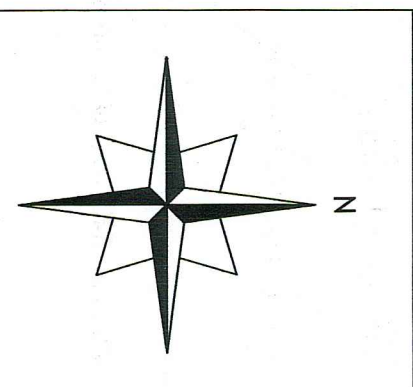

ΤΕΧΝΙΚΟ ΓΡΑΦΕΙΟ
Ο ΜΗΧΑΝΙΚΟΣ
 ΒΑΣΙΛΕΙΟΣ ΠΛΟΥΜΠΗΣ
 ΤΕΧ. ΠΙΘΑ. ΜΗΧΑΝΙΚΟΣ
 τηλ. : 26830 - 23240
 κωβ. : 6989286688

ΤΟΠΟΓΡΑΦΙΚΟ ΔΙΑΓΡΑΜΜΑ

ΕΡΓΟΔΟΤΕΣ : ΙΕΡΕΑΣ ΑΝΔΡΕΑΣ ΙΩΑΝ. ΓΑΤΤΑΣ
 : ΑΠΟΣΤΟΛΟΣ Γ. ΓΑΤΤΑΣ

ΕΡΓΟ : ΑΠΟΤΥΤΩΣΗ ΟΙΚΟΠΕΔΩΝ

ΘΕΣΗ : " Αδαμάκος " κτημ. περιφέρειας της Τοπ. Κοινότητας Τερρακώμου

ΚΑΙΜΑΚΑ 1 : 500

ΘΕΜΑ : ΤΟΠΟΓΡΑΦΙΚΟ ΣΧΕΔΙΑΓΡΑΜΜΑ
 ΑΡ. ΣΧΕΔΙΟΥ : T₁

ΥΠΟΓΡΑΦΗ ΣΦΡΑΓΙΔΑ

ΒΑΣΙΛΕΙΟΣ ΠΛΟΥΜΠΗΣ
 ΤΕΧΝ. ΠΟΛΙΤΙΚΟΣ ΜΗΧΑΝΙΚΟΣ
 ΑΡΙΘ. ΜΗΤΡΩΟΥ ΠΤΔ 425
 Βουρπορειά Αγορά ΑΟΜ 030684164

ΗΜΕΡΟΜΗΝΙΑ : ΑΡΤΑ - ΦΕΒΡΟΥΑΡΙΟΣ 2014