

Εθνικό Κτηματολόγιο & Χαρτογράφηση Α.Ε.

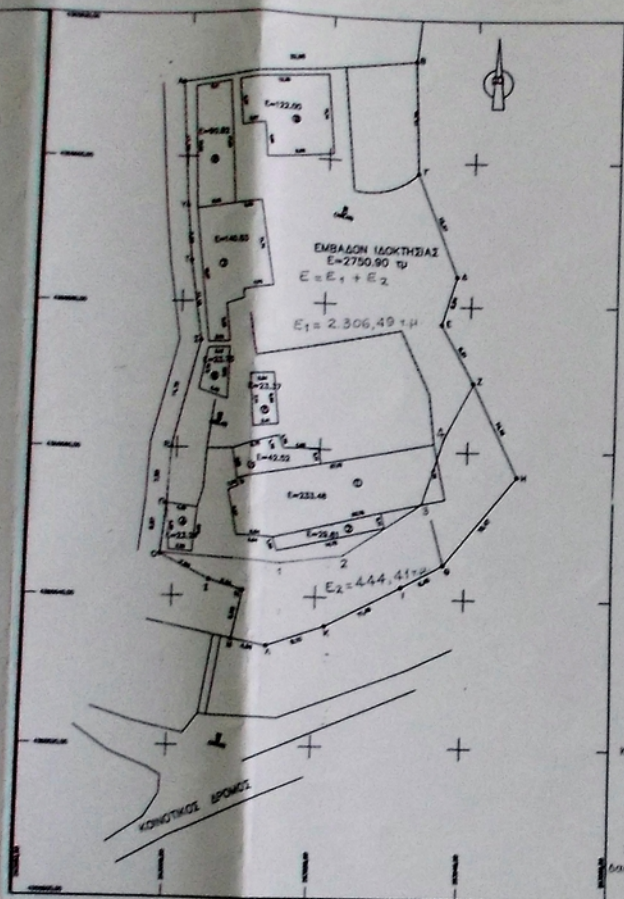
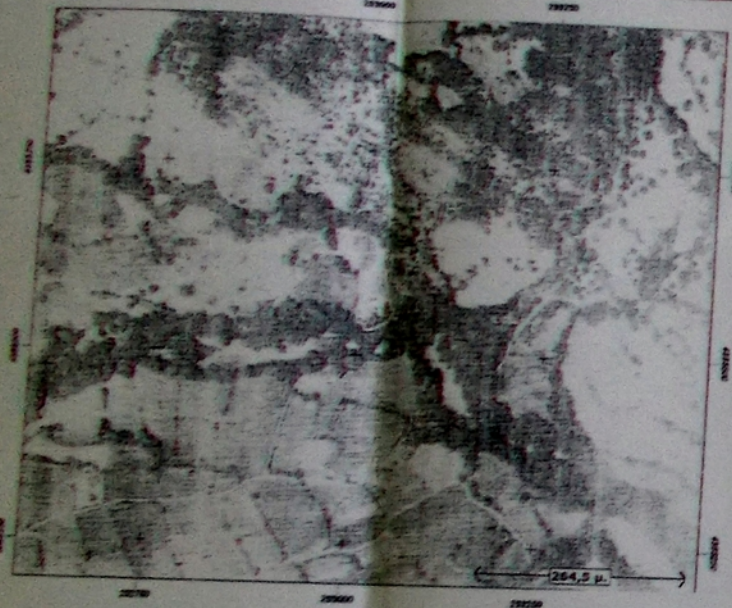

ΣΥΝΤΕΤΑΓΜΕΝΕΣ ΚΟΡΥΦΩΝ ΙΔΙΟΚΤΗΤΙΑΣ ΣΤΟ ΣΥΣΤΗΜΑ ΕΓΣΑ ΠΛΑΤΥΡΕ

A	292996.92	4365610.92	A B = 12.43
B	293029.36	4365614.63	B Γ = 15.72
Γ	293030.12	4365598.93	Γ Δ = 15.37
Δ	293035.88	4365584.68	Δ Ε = 6.94
Ε	293033.95	4365578.01	Ε Ζ = 9.33
Ζ	293038.47	4365569.98	Ζ Η = 14.14
Η	293044.68	4365557.25	Η Θ = 15.47
Θ	293035.01	4365545.17	Θ Ι = 6.43
Ι	293029.36	4365542.06	Ι Κ = 11.49
Κ	293019.23	4365536.64	Κ Λ = 8.10
Λ	293011.62	4365531.87	Λ Μ = 4.98
Μ	293006.71	4365534.74	Μ Ν = 5.62
Ν	293008.15	4365541.24	Ν Ξ = 5.24
Ξ	293003.11	4365542.69	Ξ Ο = 6.87
Ο	292996.92	4365540.15	Ο Π = 7.83
Π	292996.76	4365552.98	Π Ρ = 14.75
Ρ	292997.16	4365540.80	Ρ Σ = 14.75
Σ	293000.80	4365575.10	Σ Τ = 11.18
Τ	292998.99	4365586.13	Τ Υ = 7.57
Υ	292998.21	4365593.67	Υ Α = 13.30
Α	292996.92	4365610.92	

ΕΜΒΑΔΟΝ ΙΔΙΟΚΤΗΤΙΑΣ ΥΠΟ ΤΑ ΣΤΟΙΧΕΙΑ (Α, Β, Γ, Δ, ... Υ, Α)

$E = 2750.90 \text{ m}^2$

ΠΙΝΑΚΑΣ ΣΥΝΤΕΤΑΓΜΕΝΩΝ ΑΝΤΙΡΡΗΞΗΣ ΤΜΗΜΑ Ε2

A/A	X	Y
0	292996.03	4365546.15
1	293013.25	4365545.04
2	293021.13	4365546.25
3	293031.93	4365553.64
4	293034.95	4365562.48
5	293038.47	4365569.98
6	293044.68	4365577.25
7	293035.01	4365545.17
8	293029.36	4365542.06
9	293019.23	4365536.64
10	293011.62	4365533.87
11	293006.71	4365534.74
12	293008.15	4365541.24
13	293003.11	4365542.69

Καρίτσα 15-5-2015
Η ΣΥΝΤΑΚΤΗΣ
Στάκου Ελένη
Επισκόπος με Β' Βαθμό

ΘΕΣΡΗΘΝΚΕ
ΜΕΤΡΟΥΝΤΡΑ ΔΑΣΩΝ
ΚΑΡΙΤΣΑΣ
Καπαβάνου Χρυσή
Επισκόπος με Β' Βαθμό

ΤΟΠΟΓΡΑΦΙΚΟ ΔΙΑΓΡΑΜΜΑ

ΟΡΟΙ ΔΟΜΗΣΗΣ
Π.Δ. 24-5-1986 (ΦΕΚ 270/Δ/31-5-1986) "Δόμηση εκτός σχεδίου"
άρθρο 1 γενικές διατάξεις και άρθρο 2 γεωργικηνοτροφικά κτίρια
-αριότητα γηπέδου (κανόνας) εμβαδόν 4000,00m²
-κάλυψη γηπέδου 10 %
-Σ.Δ. 0,20
-όψος κτιρίου 7,50m
-απόσταση κτιρίου από πλάγια όρια 15,00 m

ΣΤΟΙΧΕΙΑ ΓΗΠΕΔΟΥ
-Το γήπεδο με τα στοιχεία Α-Β-Γ...Τ-Υ-Α, όπως στο παρόν τοπογραφικό διάγραμμα εμφανίζεται ευρίσκεται στην κτηριακή περιφέρεια Βατούσινος του Δήμου Μουζακίου Ν. Καρίτσας
-το εμβαδόν του γηπέδου είναι 2750,90 m²
-εντός του γηπέδου ευρίσκονται τα παρακάτω κτίρια:

1) δουστάσιο	E1=233.48 m ²
2) αποθήκη	E2=29.61 m ²
3) αποθήκη	E3=42.52 m ²
4) οικίσκος εργατών	E4=23.24 m ²
5) αποθήκη	E5=23.37 m ²
6) υπόστεγο	E6=23.75 m ²
7) αποθήκη	E7=140.53 m ²
8) αποθήκη	E8=90.82 m ²
9) υπόστεγο	E9=122.00 m ²

ένταξη στο Ν.4178/13 με την υπ' αριθμ. 2674086 δήλωση ένταξης ΔΗΛΩΣΗ Ν. 651/77
Ο κάτωθι υπογεγραμμένος Λάμπρος Ευθυμίου πολιτικός μηχανικός δηλώνω σύμφωνα με τις διατάξεις του Ν. 651/77 ότι το εμφανιζόμενο στο παρόν τοπογραφικό διάγραμμα γήπεδο είναι άρτιο κατά τόν κανόνα και οικοδομήσιμο δεν υπάγεται στις διατάξεις του Ν. 1337/83 και δεν οφείλει εισφορές σε γη και χρήμα.

ο δηλών μηχανικός

ΛΑΜΠΡΟΣ ΕΥΡ. ΕΥΘΥΜΙΟΥ
ΔΙΠΛΩΣΗ ΠΟΛΙΤΙΚΟΣ ΜΗΧΑΝΙΚΟΣ
ΠΡΑΞΗ ΣΤΗΝ ΠΡΟΤΥΠΗ ΜΕΛΟΣ Τ.Ε.Ε. Ε.Μ. 26317.
15ο ΚΛ. ΜΟΥΖΑΚΙΟΥ & Ν. ΚΑΡΙΤΣΑΣ 23
431 00 ΚΑΡΙΤΣΑΣ - ΤΗΛ. 24410 - 20686

ΔΗΛΩΣΗ Ν. ΙΔΙΟΚΤΗΤΗ
Η κάτωθι υπογεγραμμένη Παρασκευή Μαλάμη ιδιοκτήτρια του εμφανιζόμενου στο παρόν τοπογραφικό διάγραμμα γηπέδου, δηλώνω ότι τα όρια αυτού είναι ορθά και ότι υποδείχθησαν από εμένα.

η δηλώσα
P.M. Malami

ΕΡΓΟΔΟΤΗΣ: ΜΑΛΑΜΗ ΠΑΡΑΣΚΕΥΗ

ΕΡΓΟ: ΒΟΥΣΤΑΣΙΟ, ΑΠΟΘΗΚΕΣ ΚΑΙ ΥΠΟΣΤΕΓΑ ΕΝΤΑΣΗ ΣΤΟ Ν.4178/2013

ΘΕΣΙΣ ΕΡΓΟΥ: ΚΤΗΜΑΤΙΚΗ ΠΕΡΙΦΕΡΕΙΑ ΒΑΤΣΟΥΝΙΑΣ ΤΟΥ ΔΗΜΟΥ ΜΟΥΖΑΚΙΟΥ Ν. ΚΑΡΙΤΣΑΣ

ΜΕΛΕΤΗΤΗΣ: ΛΑΜΠΡΟΣ ΕΥΘΥΜΙΟΥ (πολιτικός μηχανικός)

ΒΑΣΗ ΣΧΕΔΙΟΥ: ΤΟΠΟΓΡΑΦΙΚΟ ΔΙΑΓΡΑΜΜΑ

ΑΡΙΘΜΟΣ ΣΧΕΔΙΟΥ: Τ-1

ΚΛΙΜΑΚΕΣ: 1:500

ΧΡΟΝΟΣ ΜΕΛΕΤΗΣ: ΝΟΕΜΒΡΙΟΣ 2014

ΥΠΟΓΡΑΦΗ: ΛΑΜΠΡΟΣ ΕΥΡ. ΕΥΘΥΜΙΟΥ
ΔΙΠΛΩΣΗ ΠΟΛΙΤΙΚΟΣ ΜΗΧΑΝΙΚΟΣ
ΠΡΑΞΗ ΣΤΗΝ ΠΡΟΤΥΠΗ ΜΕΛΟΣ Τ.Ε.Ε. Ε.Μ. 26317.
15ο ΚΛ. ΜΟΥΖΑΚΙΟΥ & Ν. ΚΑΡΙΤΣΑΣ 23
431 00 ΚΑΡΙΤΣΑΣ - ΤΗΛ. 24410 - 20686

ΣΦΡΑΓΙΔΑ: Το παρόν σχέδιο αποτελεί προϊόν μέλους του Τ.Ε.Ε. Ε.Μ. 26317 και αποτελεί αποκλειστική ιδιοκτησία του Λάμπρου Ευθυμίου - Μηχανικού. Οποιαδήποτε αντιγραφή ή χρήση χωρίς την έγγραφη άδεια του Λάμπρου Ευθυμίου - Μηχανικού είναι αυστηρά απαγορευμένη.

Κωνσταντίνος Νίκ. Κουτσούρης
Επιστάτης με Β' Βαθμό

ΤΕΡΕΖΑ ΧΟΥΒΑΡΔΗ
Επιστάτης με Β' Βαθμό