

ΑΠΟΣΠΑΣΜΑ ΠΙΝΑΚΙΔΑΣ ΓΥΣ 5629/3 Κλίμακας 1:5000.

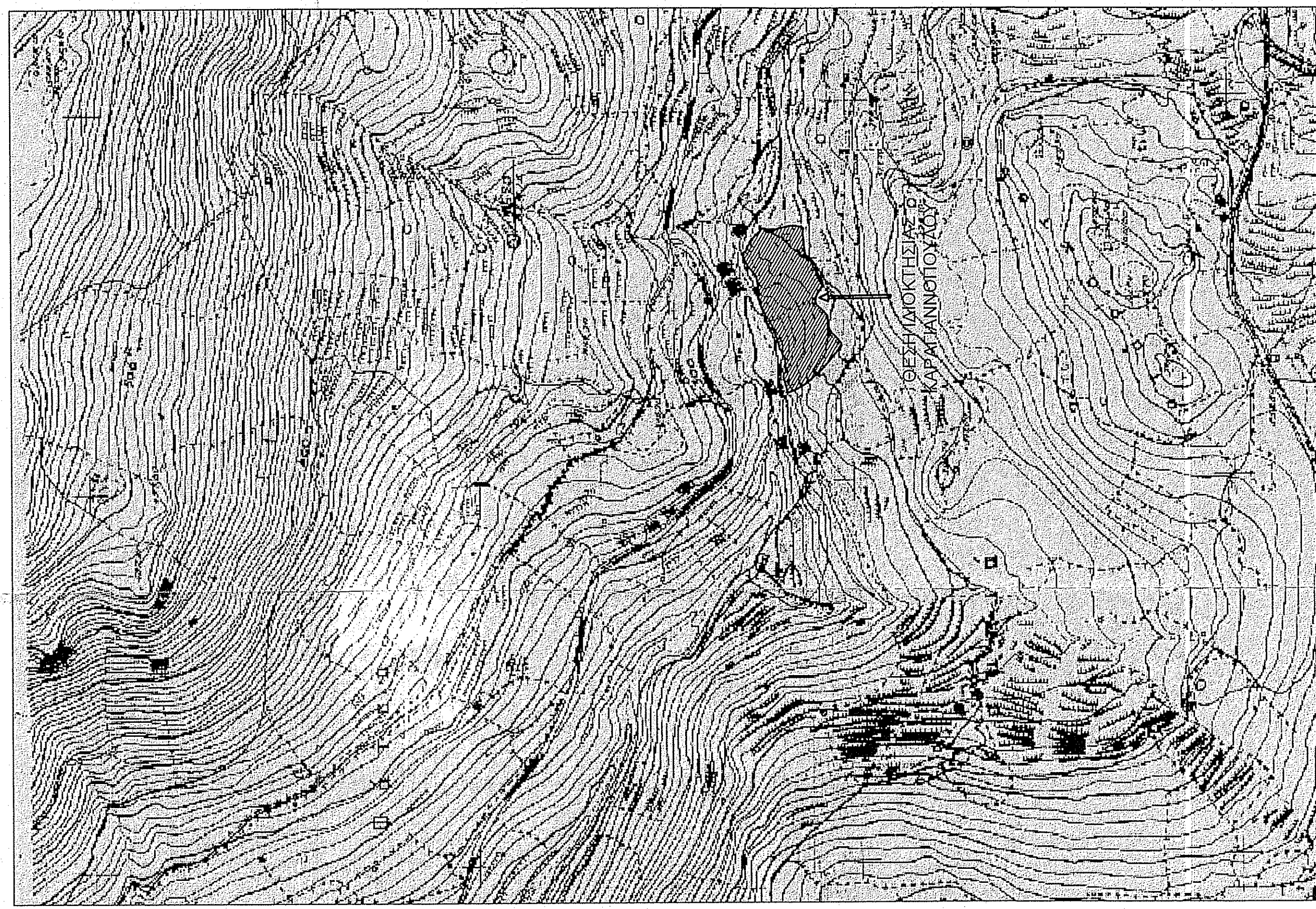

ΠΙΝΑΚΑΣ ΣΥΝΤΕΤΑΜΕΝΩΝ ΣΤΟ ΚΡΑΤΙΚΟ ΔΙΚΤΥΟ ΕΓΣΑ 87

ΣΗΜΕΙΟ	X	Y	ΜΗΚΟΣ
1	683749.37	4348057.68	11.59
2	683753.32	4348046.79	13.93
3	683760.34	4348056.76	11.16
4	683767.58	4348026.27	7.68
5	683772.57	4348020.19	9.13
6	683778.84	4348013.55	8.65
7	683785.31	4348007.81	10.19
8	683792.88	4348000.99	8.82
9	683800.03	4347995.83	3.79
10	683807.23	4347992.98	1.98
11	683814.43	4347989.89	2.28
12	683821.63	4347987.85	3.69
13	683828.83	4347986.20	3.34
14	683836.03	4347984.61	3.51
15	683843.23	4347983.15	12.93
16	683850.43	4347981.70	4.75
17	683857.63	4347980.24	4.53
18	683864.83	4347978.78	3.98
19	683872.03	4347977.32	4.17
20	683879.23	4347975.86	3.69
21	683886.43	4347974.40	7.12
22	683893.63	4347972.94	13.65
23	683900.83	4347971.48	4.55
24	683908.03	4347970.02	4.88
25	683915.23	4347968.56	5.81
26	683922.43	4347967.10	4.65
27	683929.63	4347965.64	8.30
28	683936.83	4347964.18	8.84
29	683944.03	4347962.72	12.81
30	683951.23	4347961.26	3.87
31	683958.43	4347959.80	5.45
32	683965.63	4347958.34	6.90
33	683972.83	4347956.88	7.59
34	683980.03	4347955.42	2.84
35	683987.23	4347953.96	3.43
36	683994.43	4347952.50	8.81
37	684001.63	4347951.04	10.21
38	684008.83	4347949.58	8.82
39	684016.03	4347948.12	2.38
40	684023.23	4347946.66	9.37
41	684030.43	4347945.20	8.44
42	684037.63	4347943.74	11.08
43	684044.83	4347942.28	9.24
44	684052.03	4347940.82	7.68
45	684059.23	4347939.36	10.98
46	684066.43	4347937.90	9.81
47	684073.63	4347936.44	3.53
48	684080.83	4347934.98	3.40
49	684088.03	4347933.52	3.78
50	684095.23	4347932.06	4.90
51	684102.43	4347930.60	3.97
52	684109.63	4347929.14	5.16
53	684116.83	4347927.68	8.40
54	684124.03	4347926.22	9.28
55	684131.23	4347924.76	6.77
56	684138.43	4347923.30	14.70
57	684145.63	4347921.84	12.87
58	684152.83	4347920.38	8.71
59	684160.03	4347918.92	15.54
60	684167.23	4347917.46	3.49
61	684174.43	4347916.00	20.16
62	684181.63	4347914.54	4.70
63	684188.83	4347913.08	14.48
64	684196.03	4347911.62	6.84
65	684203.23	4347910.16	
66	684210.43	4347908.70	
67	684217.63	4347907.24	
68	684224.83	4347905.78	
69	684232.03	4347904.32	
70	684239.23	4347902.86	
71	684246.43	4347901.40	
72	684253.63	4347900.00	
73	684260.83	4347898.54	
74	684268.03	4347897.08	
75	684275.23	4347895.62	
76	684282.43	4347894.16	
77	684289.63	4347892.70	
78	684296.83	4347891.24	
79	684304.03	4347889.78	
80	684311.23	4347888.32	
81	684318.43	4347886.86	

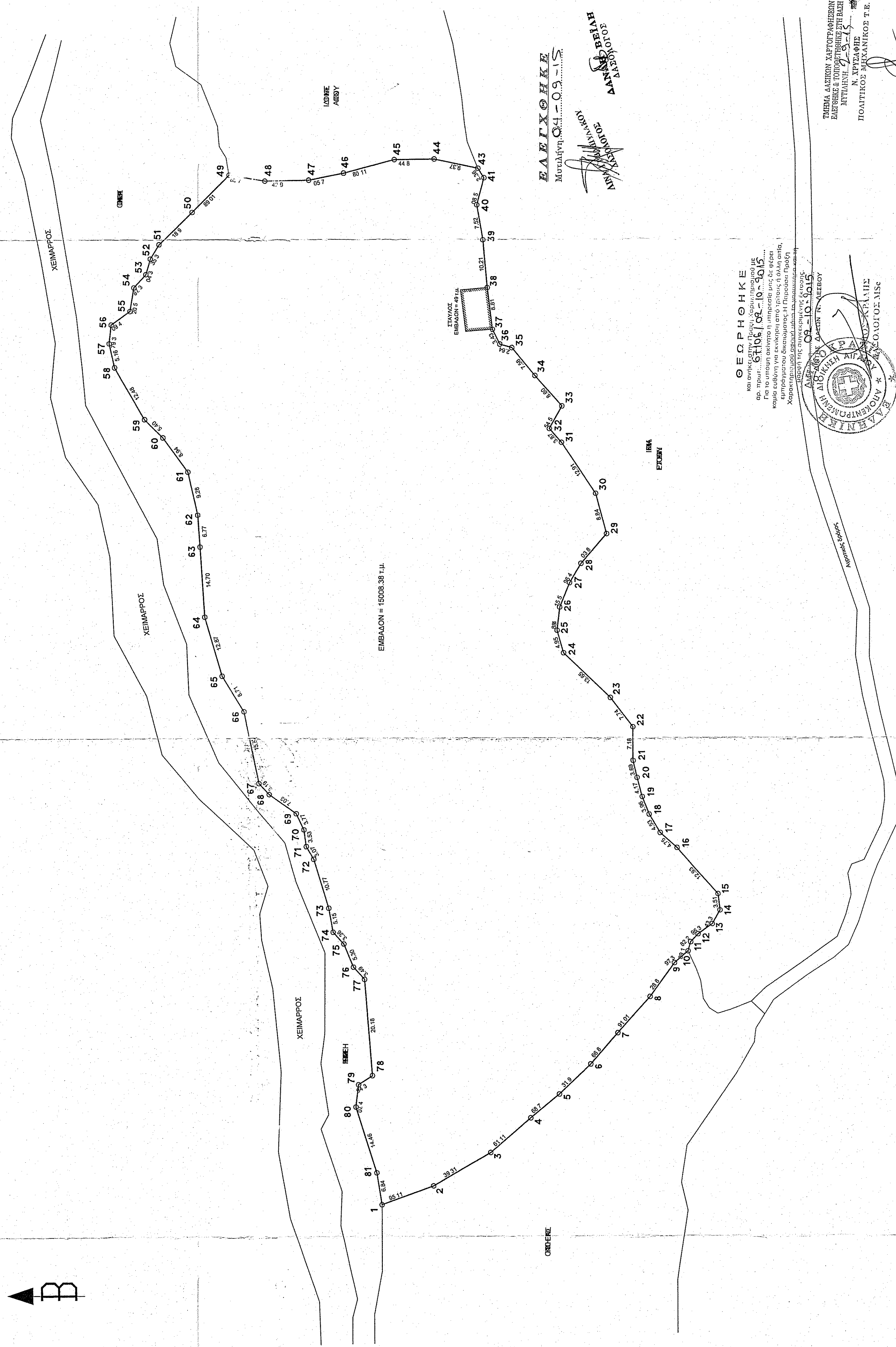

ΓΕΩΡΓΗΚΗ
 Οδ. Πρωτ. 4, 5, 7, 5
 15701 ΛΑΡΙΣΣΑ
 Τηλ: 410 972999 - 972997
 Φαξ: 410 972998 - 972997

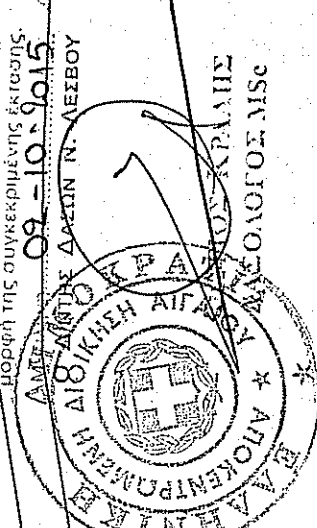

ΤΟΠΟΓΡΑΦΙΚΟ ΔΙΑΓΡΑΜΜΑ

ΘΕΜΑ ΣΧΕΔΙΟΥ
 "ΚΟΥΤΣΟΜΙΛΙ" ΤΗΣ ΚΤΗΜΑΤΙΚΗΣ ΠΕΡΙΦΕΡΕΙΑΣ ΤΗΣ ΤΟΠΙΚΗΣ ΚΟΙΝΟΤΗΤΑΣ ΦΙΛΙΑΣ ΤΗΣ ΔΗΜΟΤΙΚΗΣ ΕΝΟΤΗΤΑΣ ΚΑΛΛΟΝΗΣ, ΤΟΥ ΔΗΜΟΥ ΛΕΣΒΟΥ

ΕΜΒΛΑΔΙΟΝ (1,2,3, ..., 40, 41, 43, ..., 80, 81, 1) = 15000:38.14

ΕΡΓΟΔΟΤΗΣ
 ΞΕΝΟΦΩΝ ΚΑΡΑΓΙΑΝΝΟΠΟΥΛΟΣ

ΜΕΛΕΤΗΤΗΣ
 ΒΑΣΙΛΕΙΟΣ ΒΑΛΑΒΑΝΗΣ
 ΤΟΠΟΓΡΑΦΟΣ ΜΗΧΑΝΙΚΟΣ

ΚΛΙΜΑΚΑ : 1/500

ΧΡΟΝΟΣ ΜΕΛΕΤΗΣ : ΙΟΥΛΙΟΣ 2015

ΥΠΟΓΡΑΦΗ
 ΣΦΡΑΓΙΔΑ

ΒΑΣΙΛΕΙΟΣ ΝΙΚ. ΒΑΛΑΒΑΝΗΣ
 ΑΡΧΙΤΕΚΤΟΝΟΣ-ΤΟΠΟΓΡΑΦΟΣ ΜΗΧΑΝΙΚΟΣ
 ΑΔΑΡΣΑΛΑΧΗ 4, ΑΝΤΙΣΣΟΡΙΑΣ
 ΤΗΛ: 410 972999 - 972997

ΕΜΒΛΑΔΙΟΝ (1,2,3, ..., 40, 41, 43, ..., 80, 81, 1) = 15000:38.14

ΕΝΤΟΣ ΤΟΥ ΑΓΡΟΤΕΜΑΧΙΟΥ ΥΠΑΡΧΕΙ ΠΡΟ ΤΟΥ ΕΤΟΥΣ 1955 ΣΤΑΥΛΟΣ ΜΕ ΕΜΒΛΑΔΙΟΝ = 49 Τ.μ.

ΟΡΟΙ ΔΟΜΗΣΗΣ
 Π.Δ.24/31-5-1985 ΦΕΚ 2704/85.
 ΑΡΧΙΤΕΚΤ. ΚΑΝΟΝΑΣ Ε = 400Τ.μ.
 ΠΡΟΣΤ. ΤΟΠ. ΚΑΤ. ΠΡΟΝΟΜΙΑΣ ΟΔΟΥ Ε=4000 μ. Π=45μ Β=50μ
 ΣΥΝΤΕΛΕΣΤΗΣ ΔΟΜΗΣΗΣ 0,20
 Όριο 2, Μέγιστο Υψος 7,50μ

ΥΠΕΥΘΥΝΗ ΔΙΑΔΟΣΗ
 Ο κατάλληλο υπογραμμένο Βασίλειος Βαλαβάνης Τοπογράφος Μηχανικός με Α.Μ.72835
 έφηγε υπέρ μου τις συντάξεις από αναρτηρή υποστήριξη της έκτασης, φιλία και
 κλίμακα (1,2,3, ..., 40, 41, 43, ..., 80, 81, 1) και εμβλάδων 15000:38.14 μ. είναι
 τοπογραφικά σωστά με βάση μετρήσεις στο αποστασιοποιημένο τμήμα της
 κλίμακας 1:5000.

ΔΙΑΔΟΣΗ Ν. ΒΑΣΙΛΕΙΟΥ
 Το υπό το στοιχείο (1,2,3, ..., 40, 41, 43, ..., 80, 81, 1) οργανωμένο
 βίωμα ενός των ορίων αναρτηρή της Τοπικής Κοινότητας
 της Φιλίας Λαρίσου στην Αρσική Περιφέρεια αυτής
 και της Αρσικής Κοινότητας της Φιλίας Λαρίσου με τις αρχαιολογικές
 παραδοχές της Π.Δ. 24/31-5-1985 με την οποία η
 Επιστήμη βίωμασε σε απόσταση 400 μ. από τα όρια του αναρτηρή
 φιλίας και σε απόσταση 6.500 μ. από τη θάλασσα.

ΠΑΡΑΤΗΡΗΣΕΙΣ
 1. Τα όρια υποδείχθηκαν από τον ιδιοκτήτη.

Ο Μηχανικός