

- ΟΡΟΛΟΜΕΤΡΗΣΗ (Π.Δ. 24.131.5.1985 - ΦΕΚ 270 Δ')
- α) ΓΕΩΡΓΙΚΗΤΟΠΟΙΗΤΙΚΑ (Φόρμα 2)
- Απόσταση : 4000,00 μ (Φόρμα 1 παρ. 1α)
 - Κλίση : 10 % (Φόρμα 1 παρ. 3)
 - Σ.Δ. : 0,20 (Φόρμα 1 παρ. 6)
 - Υψος : 7,50 μ + 1,20 ατέλη (Φόρμα 1 παρ. 7)
 - Όριοφ : 2 (Φόρμα 1 παρ. 1α)
 - Αποστάσεις κτηρίου από όρια : 15,00 μ (Φόρμα 1 παρ. 5b) /- /- /- κτίριο : 3,00 + 0,10 Η (ΓΟΚ)
 - Διαστορά κτηρίου ύστερα από χορήγηση παρέκλισης από ΥΠΕΧΩΔΕ (Φόρμα 2 παρ. 1α)

| ΕΠΙΜΕΤΡΗΣΗ ΠΥΛΩΟΥ |
|---------------------------------|
| 1. 673065,35 4341452,50 6,67 |
| 2. 673066,30 4341472,48 2,03 |
| 3. 673069,30 4341472,48 2,03 |
| 4. 673069,30 4341472,48 2,03 |
| 5. 673046,29 4341474,86 2,99 |
| 6. 673046,29 4341474,86 2,99 |
| 7. 673047,25 4341479,13 4,30 |
| 8. 673047,25 4341480,71 4,75 |
| 9. 673049,92 4341484,37 4,75 |
| 10. 673058,47 4341485,19 5,06 |
| 11. 673058,47 4341485,19 5,06 |
| 12. 673058,72 4341488,20 3,95 |
| 13. 673058,09 4341487,11 6,97 |
| 14. 673058,09 4341487,11 6,97 |
| 15. 673058,09 4341488,13 8,19 |
| 16. 673058,09 4341487,04 6,44 |
| 17. 673058,09 4341484,16 9,53 |
| 18. 673058,09 4341484,16 9,53 |
| 19. 672977,53 4341478,71 10,44 |
| 20. 672977,53 4341478,71 10,44 |
| 21. 672977,53 4341472,83 9,21 |
| 22. 672977,53 4341472,83 9,21 |
| 23. 672977,53 4341461,44 9,28 |
| 24. 672977,53 4341461,44 9,28 |
| 25. 672977,53 4341468,93 7,67 |
| 26. 672977,53 4341468,93 7,67 |
| 27. 672977,53 4341442,56 5,91 |
| 28. 672977,53 4341442,56 5,91 |
| 29. 672977,53 4341438,39 4,72 |
| 30. 672958,29 4341431,59 5,98 |
| 31. 672958,29 4341431,59 5,98 |
| 32. 672958,29 4341427,65 6,47 |
| 33. 672958,29 4341415,11 6,74 |
| 34. 672958,29 4341409,27 8,55 |
| 35. 672958,29 4341409,27 8,55 |
| 36. 672868,82 4341385,10 9,53 |
| 37. 672868,82 4341385,10 9,53 |
| 38. 672868,82 4341385,27 11,38 |
| 39. 672868,82 4341385,27 11,38 |
| 40. 672868,82 4341385,72 4,27 |
| 41. 672868,82 4341385,72 4,27 |
| 42. 672868,82 4341390,59 3,99 |
| 43. 672868,82 4341390,59 3,99 |
| 44. 672977,53 4341343,10 3,93 |
| 45. 672977,53 4341343,10 3,93 |
| 46. 672977,53 4341340,96 1,79 |
| 47. 672977,53 4341340,96 1,79 |
| 48. 672977,53 4341332,97 7,39 |
| 49. 672977,53 4341332,97 7,39 |
| 50. 672977,53 4341328,52 2,98 |
| 51. 672977,53 4341328,52 2,98 |
| 52. 672977,53 4341329,67 14,06 |
| 53. 672977,53 4341329,67 14,06 |
| 54. 672977,53 4341329,67 14,06 |
| 55. 672977,53 4341329,67 14,06 |
| 56. 672977,53 4341329,67 14,06 |
| 57. 672977,53 4341329,67 14,06 |
| 58. 672977,53 4341329,67 14,06 |
| 59. 672977,53 4341329,67 14,06 |
| 60. 672977,53 4341329,67 14,06 |
| 61. 672977,53 4341329,67 14,06 |
| 62. 672977,53 4341329,67 14,06 |
| 63. 672977,53 4341329,67 14,06 |
| 64. 672977,53 4341329,67 14,06 |
| 65. 672977,53 4341329,67 14,06 |
| 66. 672977,53 4341329,67 14,06 |
| 67. 672977,53 4341329,67 14,06 |
| 68. 672977,53 4341329,67 14,06 |
| 69. 672977,53 4341329,67 14,06 |
| 70. 672977,53 4341329,67 14,06 |
| 71. 672977,53 4341329,67 14,06 |
| 72. 672977,53 4341329,67 14,06 |
| 73. 672977,53 4341329,67 14,06 |
| 74. 672977,53 4341329,67 14,06 |
| 75. 672977,53 4341329,67 14,06 |
| 76. 672977,53 4341329,67 14,06 |
| 77. 672977,53 4341329,67 14,06 |
| 78. 672977,53 4341329,67 14,06 |
| 79. 672977,53 4341329,67 14,06 |
| 80. 672977,53 4341329,67 14,06 |
| 81. 672977,53 4341329,67 14,06 |
| 82. 672977,53 4341329,67 14,06 |
| 83. 672977,53 4341329,67 14,06 |
| 84. 672977,53 4341329,67 14,06 |
| 85. 672977,53 4341329,67 14,06 |
| 86. 672977,53 4341329,67 14,06 |
| 87. 672977,53 4341329,67 14,06 |
| 88. 672977,53 4341329,67 14,06 |
| 89. 672977,53 4341329,67 14,06 |
| 90. 672977,53 4341329,67 14,06 |
| 91. 672977,53 4341329,67 14,06 |
| 92. 672977,53 4341329,67 14,06 |
| 93. 672977,53 4341329,67 14,06 |
| 94. 672977,53 4341329,67 14,06 |
| 95. 672977,53 4341329,67 14,06 |
| 96. 672977,53 4341329,67 14,06 |
| 97. 672977,53 4341329,67 14,06 |
| 98. 672977,53 4341329,67 14,06 |
| 99. 672977,53 4341329,67 14,06 |
| 100. 672977,53 4341329,67 14,06 |

ΓΕΩΡΓΙΚΗ
σε αριθμό: 672977,53 / 4341329,67
καίς εμβαδόν για εκτίμηση από τμήμα ή άλλη απότ.
Χαρακτηριστικά στοιχεία μόνο το χαρακτηρισμό της
παραρτήσεως της υπεύθυνης εταιρείας.
Ο.Α.Τ.Α.Σ.

| ΚΩΔΙΚΟΣ | X | Y |
|---------|-----------|------------|
| 95 | 673046,50 | 4341454,20 |
| 96 | 673046,70 | 4341423,40 |
| 97 | 673051,20 | 4341390,50 |
| 98 | 673040,50 | 4341355,40 |
| 99 | 673035,20 | 4341313,80 |
| 100 | 672869,10 | 4341256,40 |
| 101 | 672869,50 | 4341256,60 |
| 102 | 672869,41 | 4341256,53 |
| 103 | 672958,10 | 4341392,40 |
| 104 | 672957,10 | 4341392,40 |
| 105 | 672961,50 | 4341327,10 |
| 106 | 672954,20 | 4341376,00 |
| 107 | 672965,30 | 4341410,20 |
| 108 | 672961,40 | 4341417,40 |
| 109 | 672965,40 | 4341446,70 |

ΕΡΩΤΗΜΑΤΟΛΟΓΙΟ ΤΟΠΟΓΡΑΦΙΚΩΝ ΣΤΕΝΩΣΕΩΝ ΕΡΓΑ 87

ΕΠΙΧΕΙΡΗΣΙΑΚΟ ΣΧΕΔΙΟ

Ε1=6.610,52 τμ. ±

Ε2=11.232,84 τμ. ±

Ε3=22.603,77 τμ. ±

ΕΛΛΗΝΙΚΗ ΔΗΜΟΚΡΑΤΙΑ
ΥΠΟΥΡΓΕΙΟ ΠΑΡΕΘΕΣΜΩΝ
ΕΡΓΑΣΙΩΝ ΚΑΙ ΚΑΤΑΣΤΡΟΦΩΝ
ΠΡΟΣΦΩΝΕΣ - ΟΡΥΣΙΑΚΕΣ
Μεταβλήση

ΧΑΡΑΛΑΜΠΟΣ ΚΟΤΣΕΜΑΛΙΔΗΣ
ΔΑΣΟΛΟΓΟΣ

ΕΛΛΗΝΙΚΗ ΔΗΜΟΚΡΑΤΙΑ
ΥΠΟΥΡΓΕΙΟ ΠΑΡΕΘΕΣΜΩΝ
ΕΡΓΑΣΙΩΝ ΚΑΙ ΚΑΤΑΣΤΡΟΦΩΝ
ΠΡΟΣΦΩΝΕΣ - ΟΡΥΣΙΑΚΕΣ
Μεταβλήση

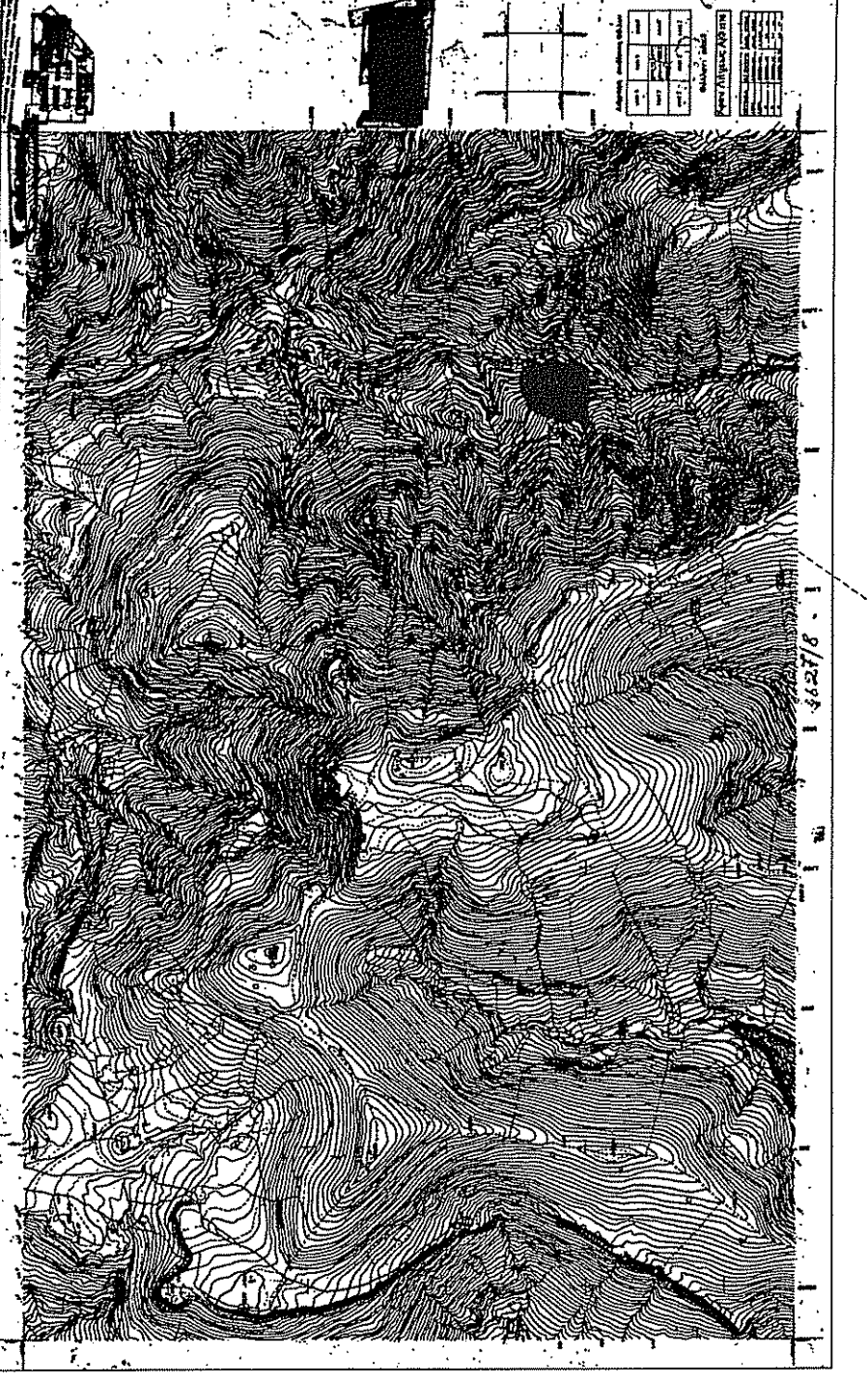
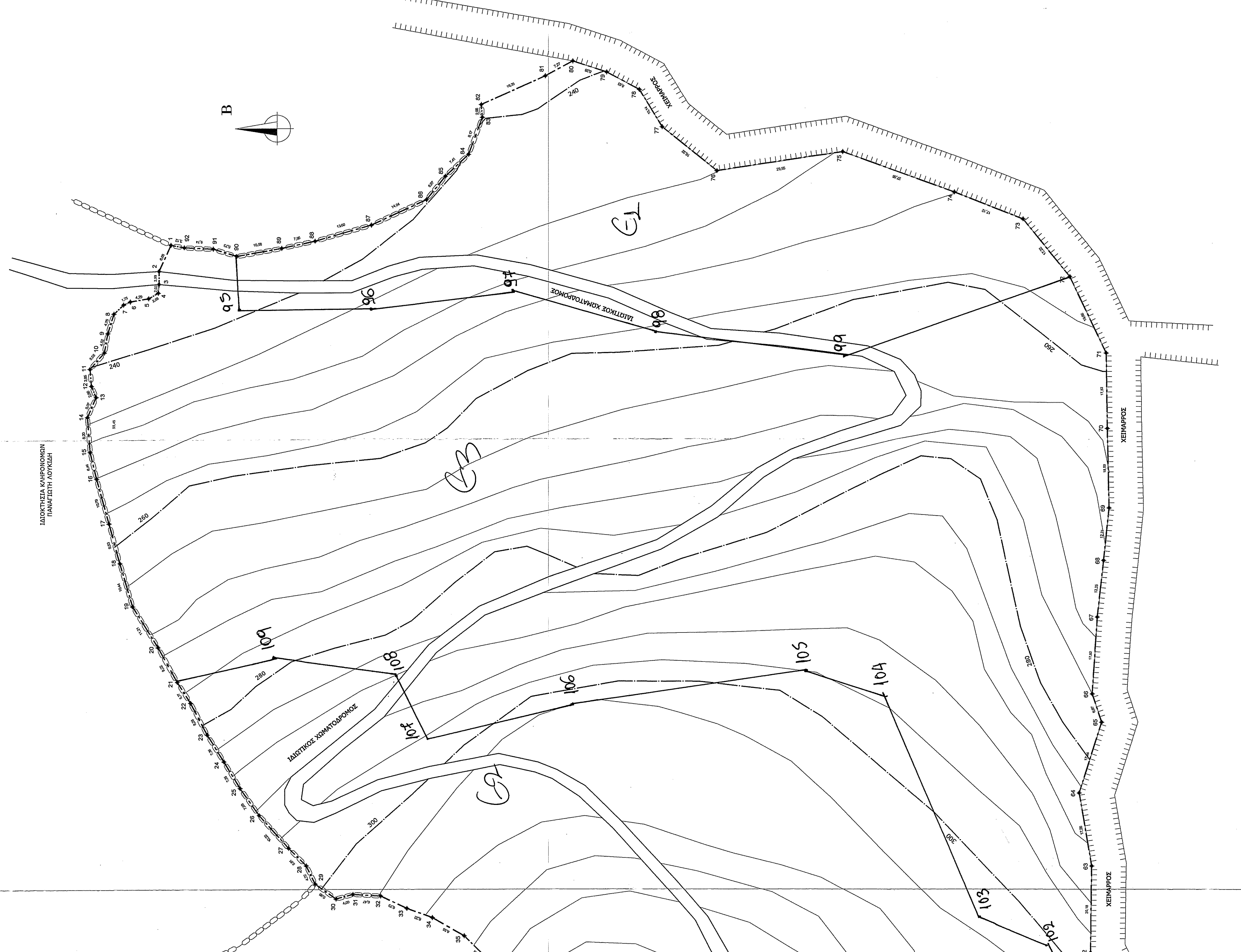

ΦΥΛΛΟ ΧΑΡΤΗ : 56-26-8

ΕΠΙΧΕΙΡΗΣΙΑΚΟ ΣΧΕΔΙΟ

ΕΡΓΟ: ΑΓΟΤΥΠΩΣΗ ΓΕΩΤΕΜΑΧΙΟΥ

ΔΙΟΚΗΤΗΣ: ΠΑΝΤΕΛΗΜΩΝ ΛΟΥΚΙΔΗΣ

ΘΕΣΗ ΕΡΓΟΥ: ΠΕΡΙΟΧΗ 'ΤΙΟΤΑΜΙΑ' ΑΓΡ. ΠΕΡ. ΧΥΔΡΟΝ Δ. ΛΕΣΒΟΥ

ΜΕΛΕΤΗ: - ΣΤΑΔΙΟ ΜΕΛΕΤΗΣ: -

ΤΙΤΛΟΣ ΣΧΕΔΙΟΥ: ΤΟΠΟΓΡΑΦΙΚΟ ΔΙΑΓΡΑΜΜΑ

ΑΡΙΘΜΟΣ ΣΧΕΔΙΟΥ: - ΚΛΙΜΑΚΑ ΣΧΕΔΙΟΥ: 1:500

ΜΕΛΕΤΗΤΕΣ

ΜΥΤΙΛΗΝΗ, ΜΑΡΤΙΟΣ 2015

Ελεγχθηκε Θεωρηθηκε

ΤΜΗΜΑ ΑΝΤΙΣΤΡΟΦΗΣ ΚΑΤΟΠΤΡΑΞΗΣ
ΕΛΕΓΧΟΝΤΕΣ ΚΑΙ ΤΟΠΟΓΡΑΦΙΚΗΣ ΕΡΓΑΣΙΑΣ
ΜΥΤΙΛΗΝΗ 3-4-15

ΑΥΤΟΓΡΑΦΗ
ΡΟΔΙΤΙΚΟΣ ΜΗΤΡΩΙΚΟΣ Τ.Ε.