

ΘΕΣΗ ΑΓΡΟΤΕΜΑΧΙΟΥ

Εμβαδόν αγροτεμαχίου "αΦΧΤΥα" = 619,90 μ2

- Τα όρια και οι όμοροι υποδείχθηκαν από τον ιδιοκτήτη
- Η εμβαδομέτρηση έγινε με βάση τις ασαφείς συντεταγμένες των κορυφών
- Με τον ίδιο τρόπο υπολογίσθηκαν τα μήκη των πλευρών
- Το διάγραμμα είναι εντεταγμένο στο κρατικό σύστημα συντεταγμένων ΕΓΣΑ 87

ΟΡΟΙ ΔΟΜΗΣΗΣ

ΠΔ 2491/5.1085 (ΦΕΚ 270Δ)
 ΚΑΛΩΔΙΑ 21000 μ2 (επιπέδου 4.000,00 μ2) x 0,02
 ΣΥΝΤΕΤΑΓΜΕΝΕΣ ΚΟΡΥΦΕΣ 400,00 μ2
 ΕΠΙΠΕΔΟ ΜΕΣΟΓΕΙΩΣ: 7,50 μ (Διαφορά) - 4,00 μ. (πολύμορφο)
 ΥΨΟΣ ΣΤΕΓΗΣ: 1,20 μ
 ΠΛΑΤΙΑ ΑΠΟΣΤΑΣΗ: 15,00 μ.

ΥΠΕΥΘΥΝΗ ΔΙΑΣΕΣΗ ΙΔΙΟΚΤΗΤΗ

Ο κάτωθι υπογεγραμμένος Νικόλαος Χαλαμάνδαρης, κάτοικος Λιβαδοχωρίου Ληλυθίου, δηλώνω υπεύθυνα ότι τα όρια και οι όμοροι της ιδιοκτησίας "αΦΧΤΥα" τα οποία έχω υποδείξει και φαίνονται στο παραπάνω τοπογραφικό διάγραμμα είναι τα ορέα και ευθύνονται για την ακρίβεια των δηλούμενων ορίων.

Νικόλαος Χαλαμάνδαρης
Nikolaos

ΥΠΕΥΘΥΝΗ ΔΙΑΣΕΣΗ Ν. 651/77

Ο κάτωθι υπογεγραμμένος ΜΙΧΑΗΛ ΚΟΜΝΗΝΟΣ αρχιτέκτων μηχανικός δηλώνω υπεύθυνα ότι το απορριμμένο με στοιχεία "αΦΧΤΥα" εμβαδόν 619,90 μ2, που φαίνεται στο παραπάνω τοπογραφικό διάγραμμα, βρισκόταν εκτός ορίων της εφάρμοξης της παρ. 1 της άρθρ. 8 του Ν. 1337/1983 και εδικής προεδρικής διατάξεως που επιτρέπει στις διατάξεις του Ν. 1337/1983 την εφαρμογή σε γη ή κτίσμα εντός αυτού των διατάξεων ελαστικής νομομίας μετασφοράς υπέρ της ΔΕΗ ή ανώτερης φυσικού αερίου, εντός αυτού ή σε απόσταση μικρότερη των 10,00 μ. δεν διεκδικεί τίποτα.

Ιανουάριος 2015
 Ο μηχανικός

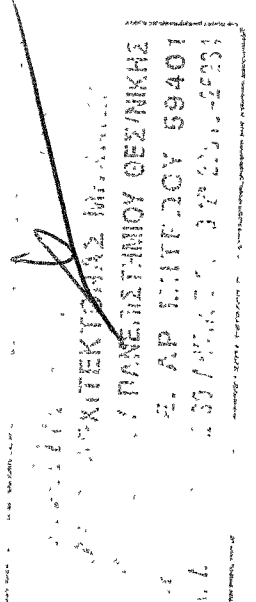

ΣΥΝΤΕΤΑΓΜΕΝΕΣ ΚΟΡΥΦΩΝ ΓΗΠΕΔΟΥ ΕΓΣΑ '87			
ΣΗΜΕΙΟ	X	Y	ΣΗΜΕΙΟ
α	602922,46	4417635,56	T
φ	602883,81	4417646,70	Y
X	602869,73	4417648,97	Y
			X
			4417631,00
			602886,34
			4417630,16

ΓΝΗΜΑ ΛΑΪΚΟΝ ΧΑΡΤΟΓΡΑΦΗΣΕΩΝ
 ΕΜΕΓΕΘΕ & ΤΟΠΟΓΡΑΦΙΚΗΣ ΣΤΗ ΒΑΣΗ
 ΜΥΤΙΛΗΝΗΣ 16.2.75
 Ν. ΧΡΥΣΑΦΗΣ
 ΠΟΛΙΤΙΚΟΣ ΜΗΧΑΝΙΚΟΣ Τ.Ε.

ΕΔΕΙΧΘΗΚΕ
 24-02-2015

Νικόλαος Χαλαμάνδαρης

ΕΡΓΟΔΟΤΗΣ

ΝΙΚΟΛΑΟΣ Θ. ΧΑΛΑΜΑΝΔΑΡΗΣ

ΕΡΓΟ

Θ Ε Σ Η

Θέση "ΜΕΛΑΓΓΑΣ"
 Κτηματική περιφέρεια τ/κ ΚΑΛΛΙΘΕΑΣ
 Δ. ΛΗΜΝΟΥ - Ν.ΛΕΣΒΟΥ

Σ Χ Ε Ι Ο

ΤΟΠΟΓΡΑΦΙΚΟ ΔΙΑΓΡΑΜΜΑ

ΚΑΙΜΑΚΑ
 Ο Τ 3 1:500

ΚΑΤΗΓΟΡΙΑ ΕΙΔΟΣ ΑΡ. ΣΧΕΔΙΟΥ
 ΗΜΕΡΟΜΗΝΙΑ ΙΑΝΟΥΑΡΙΟΣ 2015

Τ Ε Χ Ν Ι Κ Ο Γ Ρ Α Φ Ε Ι Ο

ΜΙΧΑΗΛ ΚΟΜΝΗΝΟΣ
 ΑΡΧΙΤΕΚΤΩΝ

mkar14@otenet.gr
 Λ.ΔΗΜΟΚΡΑΤΙΑΣ 30- ΜΥΡΙΝΑ 81400- Τηλ: 22540-25234

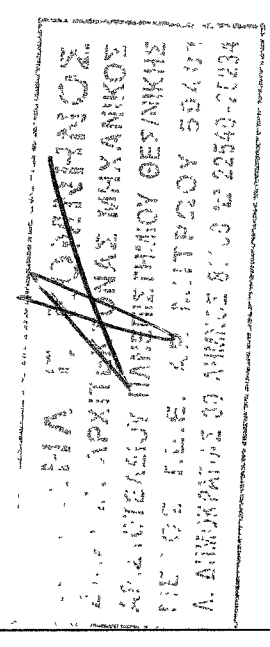

ΤΠΟΓΡΑΦΗ-ΣΦΡΑΓΙΔΑ