4559-8 ΑΠΟΣΠΑΣΜΑ ΧΑΡΤΗ Γ.Υ.Σ. (από φύλλο χάρτου Μύρινας)

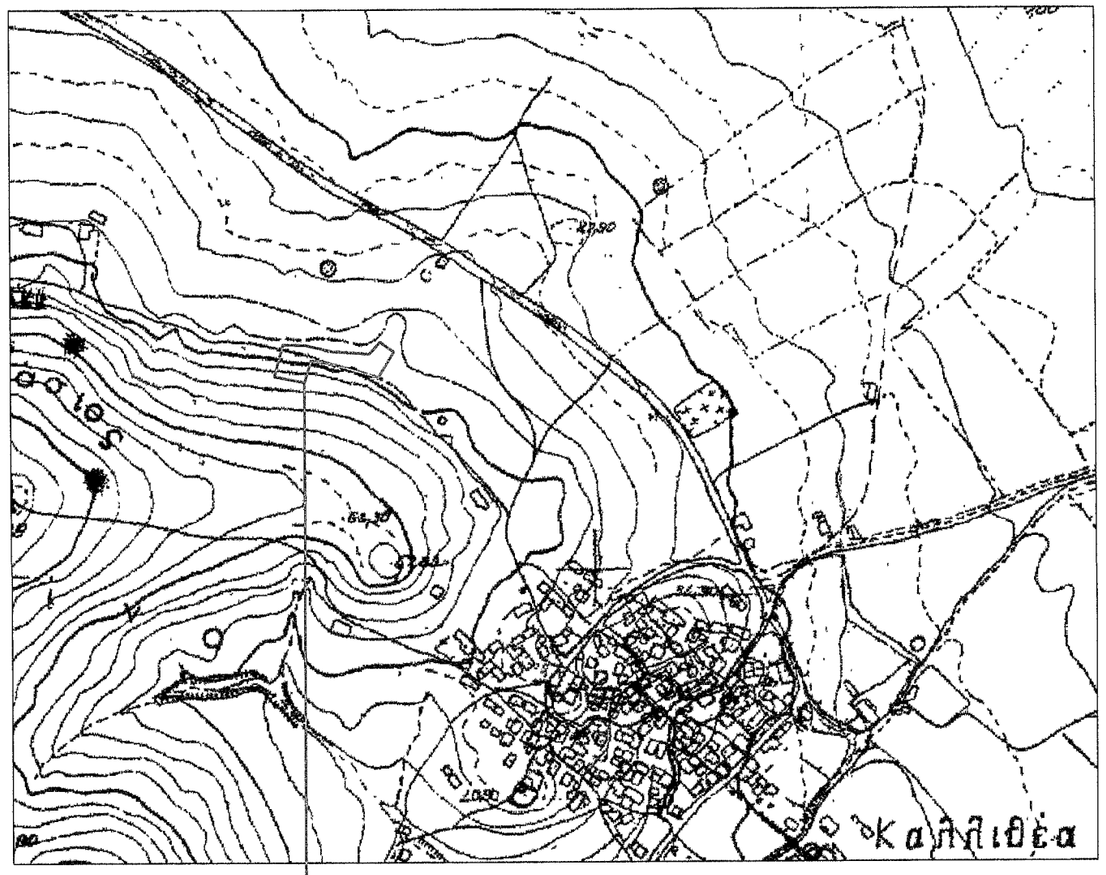

ΘΕΣΗ ΑΓΡΟΤΕΜΑΧΙΟΥ

ΣΥΝΤΕΤΑΓΜΕΝΕΣ ΚΟΡΥΦΩΝ ΓΗΠΕΔΟΥ ΕΓΣΑ '87					
ΣΗΜΕΙΟ	X	Y	ΣΗΜΕΙΟ	X	Y
Α	602924.14	4417634.46	Π	602865.67	4417661.16
Μ	602937.13	4417655.54	Ρ	602846.85	4417661.93
μ	602935.39	4417656.63	Σ	602839.46	4417635.78
Ν	602925.75	4417663.48	Τ	602864.24	4417631.00
Ξ	602917.05	4417653.93	Χ	602869.73	4417648.97
Ο	602886.97	4417655.84	Φ	602883.81	4417646.70
			α	602922.46	4417635.56

Πίνακας συντεταγμενών ΕΓΣΑ κορυφών πολυγώνων		
1	602844,34	4417653,06

Εμβαδόν Μη Δασικής (6β)
Ε1=1.185,56 τ.μ.
Εμβαδόν χορτολιβαδικής (5α)
Ε2=465,13 τ.μ.

ΤΜΗΜΑ ΔΑΣΙΚΩΝ ΧΑΡΤΟΓΡΑΦΗΣΕΩΝ
ΕΛΕΓΘΗΚΕ & ΤΟΠΟΘΕΤΗΘΗΚΕ ΣΤΗ ΒΑΣΗ
ΜΥΤΙΛΗΝΗ 10-2-15
Ν. ΧΡΥΣΑΦΗΣ
ΠΟΛΙΤΙΚΟΣ ΜΗΧΑΝΙΚΟΣ Τ Ε

24/02/2015

ΚΑΡΑΛΑΜΠΟΥ ΚΩΝΣΤΑΝΤΙΝΑΣ ΔΑΣΟΛΟΓΟΣ
Ελένη Δημίνου Δασοπόνος

Εμβαδόν αγροτεμαχίου "ΑΜμΝΞΟΠΡΣΤΧΦαΑ" = 1.650,69 μ2

- Τα όρια και οι όμοροι υποδείχθηκαν από τον ιδιοκτήτη.
- Η εμβαδομέτρηση έγινε με βάση τις αναλυτικές συντεταγμένες των κορυφών
  Με τον ίδιο τρόπο υπολογίσθηκαν τα μήκη των πλευρών
- Το διάγραμμα είναι εντεταγμένο στο κρατικό σύστημα συντεταγμένων ΕΓΣΑ '87.

ΟΡΟΙ ΔΟΜΗΣΗΣ

ΠΔ 24/31.5.1985 (ΦΕΚ 270Δ')
ΚΑΛΥΨΗ : 200 00 μ2 + (Εγηπέδου-4.000,00 μ2) x 0.02
ΣΥΝΤΕΛΕΣΤΗΣ ΔΟΜΗΣΗΣ 200.00 μ2
ΕΠΙΤΡΕΠΟΜΕΝΟ ΥΨΟΣ : 7 50 μ. (Διώροφο) - 4 00 μ. (Ισόγειο)
ΥΨΟΣ ΣΤΕΓΗΣ : 1 20 μ.
ΠΛΑΓΙΑ ΑΠΟΣΤΑΣΗ · 15.00 μ.

ΥΠΕΥΘΥΝΗ ΔΗΛΩΣΗ ΙΔΙΟΚΤΗΤΗ

Ο κάτωθι υπογεγραμμένος Νικόλαος Χαλαμανδάρης, κάτοικος Λιβαδοχωρίου Λήμνου, δηλώνω υπεύθυνα ότι τα όρια και οι όμοροι της ιδιοκτησίας "ΑΜμΝΞΟΠΡΣΤΧΦαΑ" τα οποία έχω υποδείξει και φαίνονται στο παραπάνω τοπογραφικό διάγραμμα είναι τα ορθά και ευθύνομαι για την ακρίβεια των δηλουμένων ορίων.

Νικόλαος Χαλαμανδάρης

ΥΠΕΥΘΥΝΗ ΔΗΛΩΣΗ Ν. 651/77

Ο κάτωθι υπογεγραμμένος ΜΙΧΑΗΛ ΚΟΜΝΗΝΟΣ, αρχιτέκτων μηχανικός, δηλώνω υπεύθυνα ότι το αγροτεμάχιο με στοιχεία "ΑΜμΝΞΟΠΡΣΤΧΦαΑ" εμβαδού 1 650,69 μ2, που φαίνεται στο παραπάνω τοπογραφικό διάγραμμα, βρίσκεται εντός της κτηματικής περιφέρειας της τ/κ Καλλιθέας, Δ Λήμνου, δεν είναι άρτιο & οικοδομήσιμο σύμφωνα με τις κείμενες γενικές & ειδικές πολεοδομικές διατάξεις, δεν εμπίπτει στις διατάξεις του Ν 1337/1983 περί εισφοράς σε γη & χρήμα, εντός αυτού δεν διέρχονται εναέριες γραμμές μεταφοράς υψηλής τάσης της ΔΕΗ ή αγωγός φυσικού αερίου, εντός αυτού ή σε απόσταση μικρότερη των 10,00 μ. δεν διέρχεται ρέμα

Ιανουάριος 2015
Ο μηχανικός

ΜΙΧΑΗΛ Γ. ΚΟΜΝΗΝΟΣ
ΔΙΠΛΩΜ. ΑΡΧΙΤΕΚΤΟΝΑΣ ΜΗΧΑΝΙΚΟΣ
ΑΡΙΣΤΟΤΕΛΕΙΟΥ ΠΑΝΕΠΙΣΤΗΜΙΟΥ ΘΕΣ/ΝΙΚΗΣ
ΜΕΛΟΣ Τ.Ε.Ε. ΑΡ. ΜΗΤΡΩΟΥ 59401
Α. ΔΗΜΟΚΡΑΤΙΑΣ 30 ΜΤΡΙΝΑ 81400 Τηλ: 22540-25234

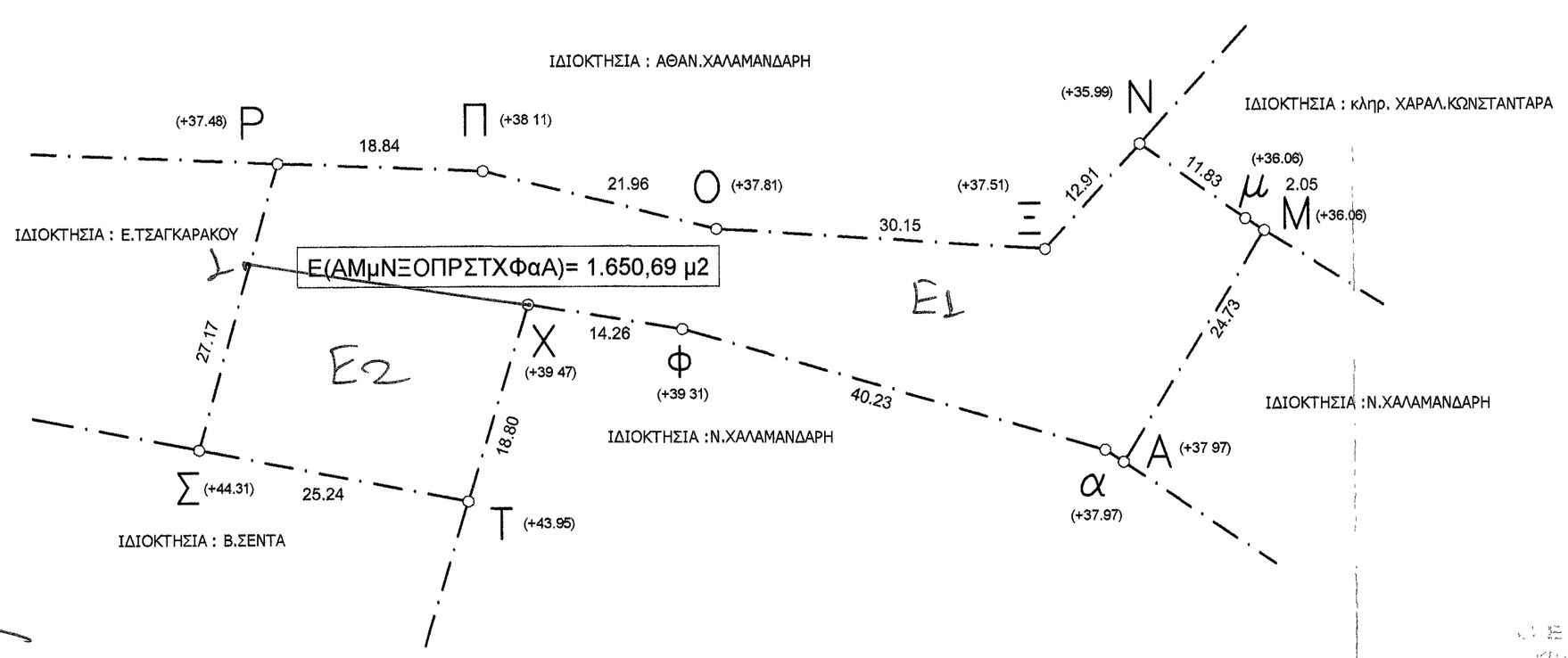

ΣΕΟΡΗΘΗΚΕ
53451/06-08-2015
06-08-2015

ΕΡΓΟΔΟΤΗΣ

ΝΙΚΟΛΑΟΣ Θ. ΧΑΛΑΜΑΝΔΑΡΗΣ

ΕΡΓΟ

ΘΕΣΗ

Θέση "ΜΕΛΑΓΓΑΣ"
Κτηματική περιφέρεια τ/κ ΚΑΛΛΙΘΕΑΣ
Δ. ΛΗΜΝΟΥ - Ν.ΛΕΣΒΟΥ

ΣΧΕΔΙΟ

ΤΟΠΟΓΡΑΦΙΚΟ ΔΙΑΓΡΑΜΜΑ

Ο	Τ	4	ΚΛΙΜΑΚΑ
ΚΑΤΗΓΟΡΙΑ	ΕΙΔΟΣ	ΑΡ. ΣΧΕΔΙΟΥ	1: 500

ΗΜΕΡΟΜΗΝΙΑ ΙΑΝΟΥΑΡΙΟΣ 2015

ΤΕΧΝΙΚΟ ΓΡΑΦΕΙΟ

ΜΙΧΑΗΛ ΚΟΜΝΗΝΟΣ
ΑΡΧΙΤΕΚΤΩΝ

mkart4@otenet.gr
Λ.ΔΗΜΟΚΡΑΤΙΑΣ 30–ΜΤΡΙΝΑ 81400–Τηλ: 22540–25234

ΜΙΧΑΗΛ Γ. ΚΟΜΝΗΝΟΣ
ΔΙΠΛΩΜ. ΑΡΧΙΤΕΚΤΟΝΑΣ ΜΗΧΑΝΙΚΟΣ
ΑΡΙΣΤΟΤΕΛΕΙΟΥ ΠΑΝΕΠΙΣΤΗΜΙΟΥ ΘΕΣ/ΝΙΚΗΣ
ΜΕΛΟΣ Τ.Ε.Ε. ΑΡ. ΜΗΤΡΩΟΥ 59401
Α. ΔΗΜΟΚΡΑΤΙΑΣ 30 ΜΤΡΙΝΑ 81400 Τηλ: 22540-25234

ΤΠΟΓΡΑΦΗ–ΣΦΡΑΓΙΔΑ