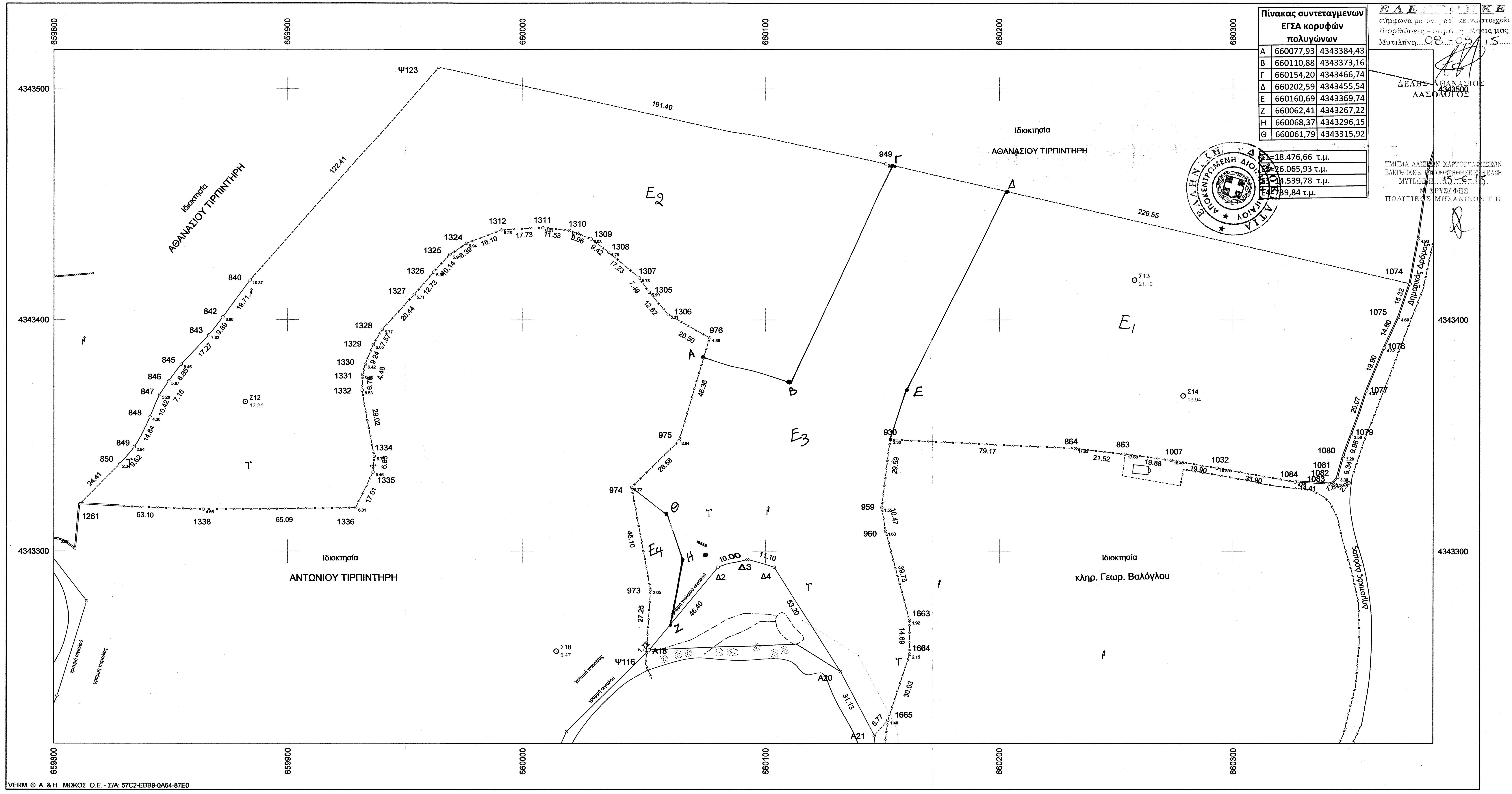

Πίνακας συντεταγμενων ΕΓΣΑ κορυφών πολυγώνων

Α	660077,93	4343384,43
Β	660110,88	4343373,16
Γ	660154,20	4343466,74
Δ	660202,59	4343455,54
Ε	660160,69	4343369,74
Ζ	660062,41	4343267,22
Η	660068,37	4343296,15
Θ	660061,79	4343315,92

Ε1=18.476,66 τ.μ.
Ε2=26.065,93 τ.μ.
Ε3=14.539,78 τ.μ.
Ε4=739,84 τ.μ.

ΕΛΕΓΧΘΗΚΕ
σύμφωνα με τις [illegible] στοιχεία
διορθώσεις - συμπληρώσεις μας
Μυτιλήνη 08-09-15
ΔΕΛΗΣ ΑΘΑΝΑΣΙΟΣ
ΔΑΣΟΛΟΓΟΣ

ΤΜΗΜΑ ΔΑΣΙΚΩΝ ΧΑΡΤΟΓΡΑΦΗΣΕΩΝ
ΕΛΕΓΘΗΚΕ & ΤΟΠΟΘΕΤΗΘΗΚΕ ΣΤΗ ΒΑΣΗ
ΜΥΤΙΛΗΝΗ 15-6-15
Ν. ΧΡΥΣΑΦΗΣ
ΠΟΛΙΤΙΚΟΣ ΜΗΧΑΝΙΚΟΣ Τ.Ε.

VERM © A. & H. ΜΩΚΟΣ Ο.Ε. - Σ/Α: 57C2-EBB9-0A64-87E0

Συντεταγμένες ορίων

Σημείο	X (m)	Y (m)	Σημείο	X (m)	Y (m)	Σημείο	X (m)	Y (m)
840	659884.058	4343417.138	842	659872.439	4343401.221	843	659866.351	4343393.427
845	659854.605	4343380.762	846	659849.237	4343373.605	847	659845.302	4343367.625
848	659841.152	4343358.062	849	659834.424	4343345.062	850	659828.232	4343337.702
863	660253.877	4343341.910	864	660232.497	4343344.368	930	660153.418	4343348.232
949	660151.453	4343467.375	959	660149.645	4343318.888	960	660151.298	4343308.551
973	660054.794	4343283.295	974	660046.677	4343327.656	975	660067.051	4343347.703
976	660080.215	4343392.153	1007	660273.586	4343339.310	1032	660293.195	4343335.916
1074	660375.102	4343415.639	1075	660370.216	4343401.114	1076	660364.170	4343387.829
1077	660356.742	4343369.364	1079	660350.290	4343350.362	1080	660346.924	4343341.004
1081	660344.469	4343331.992	1082	660342.645	4343329.678	1083	660340.950	4343329.046
1084	660326.562	4343329.924	1261	659811.038	4343320.371	1305	660054.236	4343411.882
1306	660062.355	4343402.223	1307	660050.027	4343418.072	1308	660036.836	4343429.159
1309	660029.371	4343434.901	1310	660020.109	4343438.577	1311	660008.641	4343439.805
1312	659990.940	4343438.858	1324	659975.911	4343433.085	1325	659969.106	4343428.181
1326	659962.451	4343420.535	1327	659954.134	4343410.892	1328	659940.354	4343395.791
1329	659936.565	4343389.236	1330	659933.191	4343380.631	1331	659932.133	4343376.275
1332	659931.887	4343369.500	1334	659937.011	4343340.933	1335	659936.500	4343334.126
1336	659929.174	4343318.773	1338	659864.087	4343318.105	1663	660161.522	4343270.142
1664	660161.568	4343255.454	1665	660152.186	4343226.923	A18	660054.238	4343257.313
A20	660131.914	4343248.002	A21	660146.320	4343220.406	Δ2	660083.769	4343293.098
Δ3	660093.168	4343296.510	Δ4	660103.738	4343293.123	Ψ116	660053.016	4343256.100
Ψ123	659964.686	4343509.243						

Αγροτεμάχιο 0000003, Σημ.: 64, Ε= 59822.21 m²

1074	1075	1076	1077	1079	1080	1081	1082	1083	1084	1032	1007
863	864	930	959	960	1663	1664	1665	A21	A20	Δ4	Δ3
Δ2	A18	Ψ116	973	974	975	976	1306	1305	1307	1308	1309
1310	1311	1312	1324	1325	1326	1327	1328	1329	1330	1331	1332
1334	1335	1336	1338	1261	850	849	848	847	846	845	843
842	840	Ψ123	949								

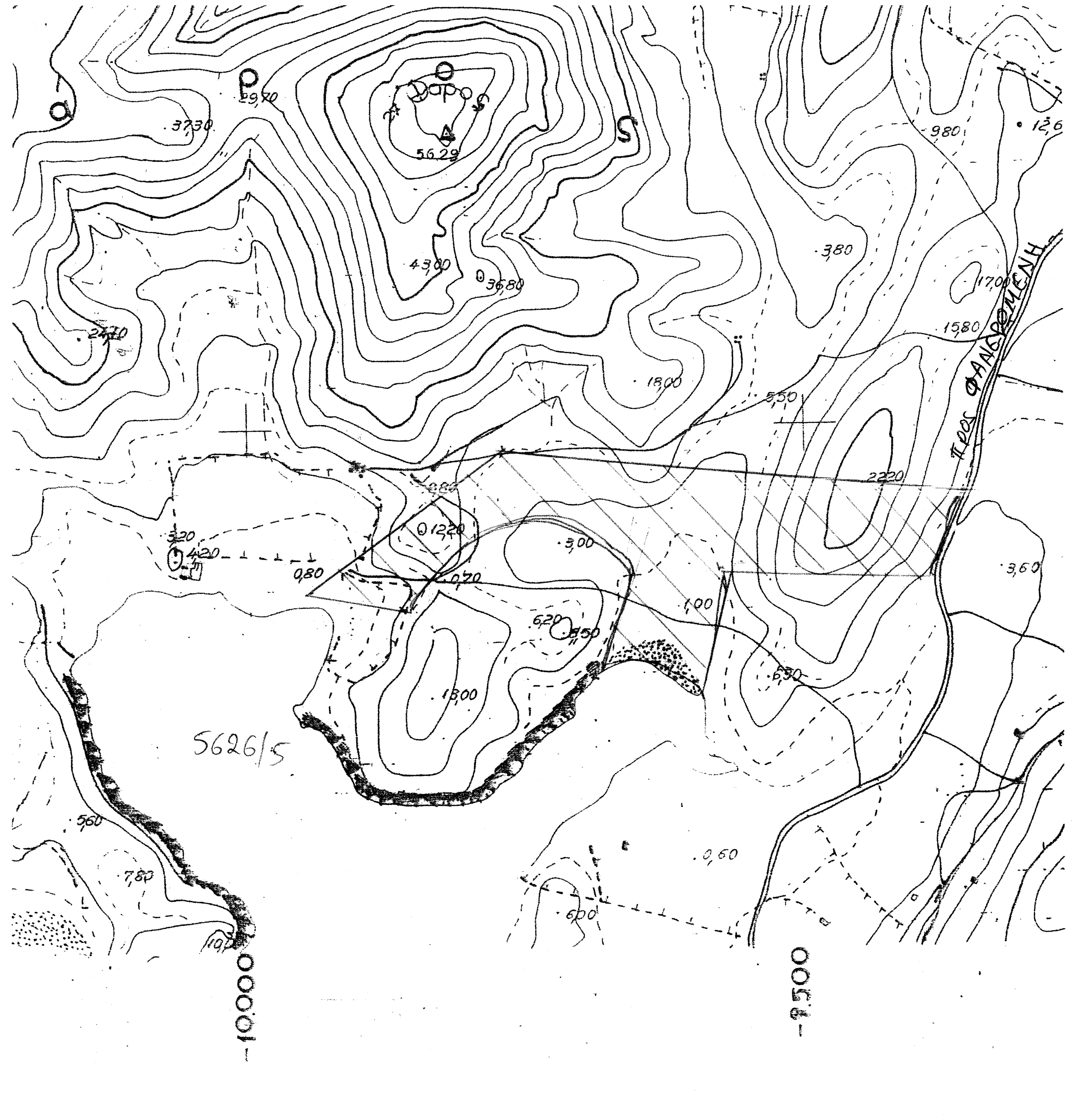

ΤΕΧΝΙΚΟ ΓΡΑΦΕΙΟ
ΙΩΑΝΝΗΣ Κ. ΔΕΛΗΟΓΛΑΝΗΣ
Διπλ. Πολιτικός Μηχανικός Α.Π.Θ.

Αρίωνος 4, 81100 Μυτιλήνη
Τηλ. (22510)-40047, 26914

ΕΡΓΟΔΟΤΗΣ

ΑΝΤΩΝΙΟΣ ΤΙΡΠΙΝΤΗΡΗΣ

ΕΡΓΟ

ΑΝΕΓΕΡΣΗ ΑΓΡΟΤΙΚΗΣ ΑΠΟΘΗΚΗΣ

Θέση

"ΦΑΡΟΣ" ΣΙΓΡΙΟΥ

Θέμα σχεδίου

ΤΟΠΟΓΡΑΦΙΚΟ ΔΙΑΓΡΑΜΜΑ

αριθμός σχεδίου

ΚΛΙΜΑΚΑ
1:1000

Χρόνος μελέτης: ΑΠΡ. 2015

Υπογραφή

Σφραγίδα

ΙΩΑΝΝΗΣ Κ. ΔΕΛΗΟΓΛΑΝΗΣ
ΔΙΠΛ. ΠΟΛΙΤΙΚΟΣ ΜΗΧΑΝΙΚΟΣ
ΑΡΙΣΤΟΤΕΛΕΙΟΥ ΠΑΝΕΠΙΣΤΗΜΙΟΥ ΘΕΣΣΑΛΟΝΙΚΗΣ
ΑΡ. ΜΗΤΡΩΟΥ ΤΕΕ: 52655
ΑΡΙΩΝΟΣ 4 - ΜΥΤΙΛΗΝΗ ☎ 22510 40047
ΑΦΜ: 043624967 - ΔΟΥ: ΜΥΤΙΛΗΝΗΣ

ΘΕΩΡΗΘΗΚΕ
και ανήκει στην Πράξη Χαρακτηρισμού με
αρ. πρωτ: 70556/14-10-15
Για το υπόψη ακίνητο η υπηρεσία μας δε φέρει
καμία ευθύνη για εκνίκηση από τρίτους ή άλλη αιτία,
εμπράγματου δικαιώματος. Η Παρούσα Πράξη
Χαρακτηρισμού αφορά μόνο το χαρακτήρα και τη
μορφή της συγκεκριμένης έκτασης.
Μυτιλήνη 14-10-15
Ο Δ/ΝΤΗΣ ΔΑΣΩΝ Ν. ΛΕΣΒΟΥ