

ΚΛΙΜΑΚΑ 1:5000

ΔΗΛΩΣΗ 651/1977

Ο κάτωθι υπογεγραμμένος

δηλώνω

ότι, το υπ' αριθ' τμήμα του 1475 αγροτεμάχου Σ.Δ. 1989 Γαληψού με κορυφές Κ-Λ-Μ-Ι-Θ-Ι-Δ-Κ, με εμβαδόν 1986.63τμ είναι μη άρτο και μη οικοδομήσιμο, σύμφωνα με τις ισχύουσες πολεοδομικές διατάξεις και δεν εμπήττει σε ζώνη υψηλής τάσης ΔΕΗ.

Καβάλα 10-08-2015

- Ο -  
ΔΗΛΩΩΝ

**ΣΥΜΕΩΝΙΔΗΣ ΖΑΧΑΡΙΑΣ**  
ΠΤΥΧΙΟΥΧΟΣ ΜΗΧΑΝΙΚΟΣ  
ΤΟΠΟΓΡΑΦΙΑΣ & ΓΕΩΠΛΗΡΟΦΟΡΙΚΗΣ Τ.Ε.  
Α.Μ. Γ.Ε.Μ.Ε.Μ.: 52133, ΤΗΛ: 69 79 42 91 78  
ΠΑΡΑΛΙΑ ΟΦΡΥΝΙΟΥ, ΕΛΕΥΘΕΡΗ ΚΑΒΑΛΑΣ  
Α.Φ.Μ. 142220628, ΔΟΥ: ΚΑΒΑΛΑΣ

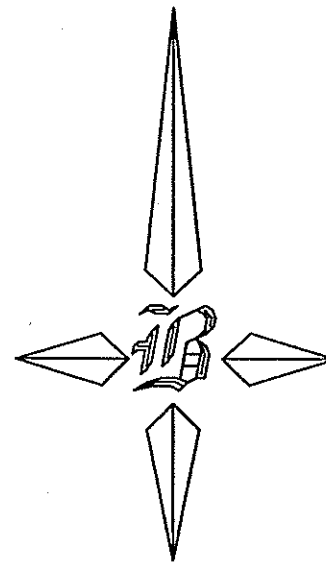

Το ημερών αποτελεί αναπόσπαστο μέρος της υπ' αριθ' 2544/Β-9-2015 πράξης καθ' ύλην αρμοδιότητα του Δασαρχείου Καβάλας



ΣΥΜΕΩΝΙΔΗΣ ΖΑΧΑΡΙΑΣ  
ΔΑΣΟΛΟΓΟΣ με βαθμό Α'

**ΟΡΟΙ ΔΟΜΗΣΗΣ**  
Π.Δ. 24/1985/ΦΕΚ Δ' 270/31-5-1985  
  
Ελάχιστο εμβαδό 4.000μ²  
πρόσωπο σε δρόμο 25μ.  
κάλυψη: 10%  
πλάγια όρια 15μ  
Συντελεστής δόμησης : 0.2

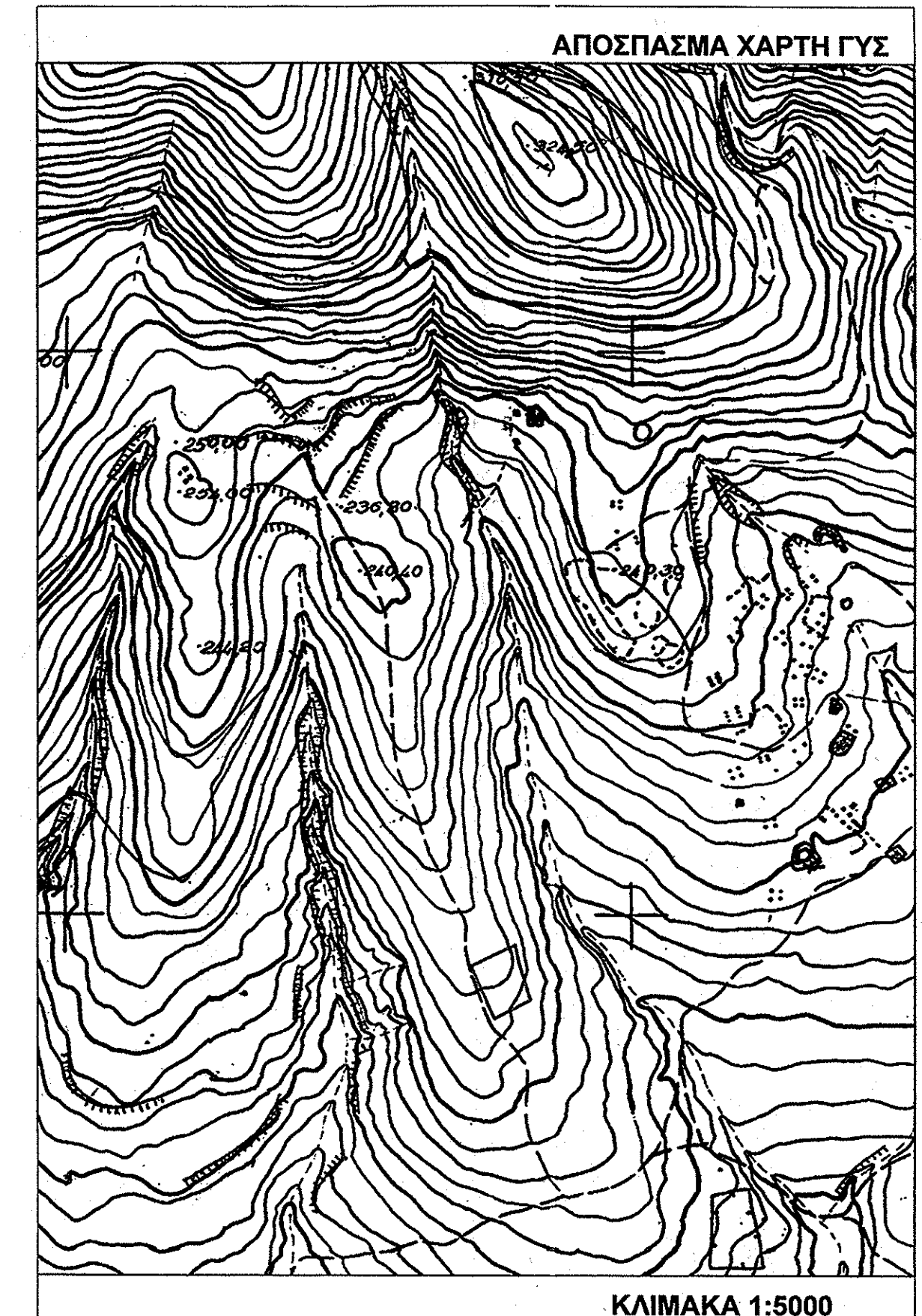

ΚΛΙΜΑΚΑ 1:5000

**ΤΕΧΝΙΚΟ ΓΡΑΦΕΙΟ**  
**ΣΥΜΕΩΝΙΔΗΣ ΖΑΧΑΡΙΑΣ**  
ΜΗΧΑΝΙΚΟΣ ΤΟΠΟΓΡΑΦΙΑΣ & ΓΕΩΠΛΗΡΟΦΟΡΙΚΗΣ Τ.Ε.  
ΠΑΡΑΛΙΑ ΟΦΡΥΝΙΟΥ - ΚΑΒΑΛΑ  
ΚΙΝ: 6979 429 178

**ΕΡΓΟΔΟΤΗΣ :** ΣΥΜΕΩΝΙΔΗΣ ΜΙΧΑΗΛ

**ΕΡΓΟ :** ΑΠΟΤΥΠΩΣΗ ΥΦΙΣΤΑΜΕΝΗΣ ΚΑΤΑΣΤΑΣΗΣ

**ΘΕΣΗ :** ΑΓΡΟΚΤΗΜΑ ΓΑΛΗΨΟΥ (ΝΕΚΡΟΤΑΦΕΙΑ)

**ΘΕΜΑ :** **ΑΡΙΘΜΟΣ ΣΧΕΔΙΟΥ**  
τοπογραφικό **T - 1**  
διαγραμμα

**ΚΛΙΜΑΚΑ** 1:500, 1:5000, 1:50000

**ΧΡΟΝΟΣ ΜΕΛΕΤΗΣ :** ΑΥΓΟΥΣΤΟΣ 2015

**ΥΠΟΓΡΑΦΗ** **ΣΦΡΑΓΙΔΑ**

ΣΥΜΕΩΝΙΔΗΣ ΖΑΧΑΡΙΑΣ  
ΠΤΥΧΙΟΥΧΟΣ ΜΗΧΑΝΙΚΟΣ  
ΤΟΠΟΓΡΑΦΙΑΣ & ΓΕΩΠΛΗΡΟΦΟΡΙΚΗΣ Τ.Ε.  
Α.Μ. Γ.Ε.Μ.Ε.Μ.: 52133, ΤΗΛ: 69 79 42 91 78  
ΠΑΡΑΛΙΑ ΟΦΡΥΝΙΟΥ, ΕΛΕΥΘΕΡΗ ΚΑΒΑΛΑΣ  
Α.Φ.Μ. 142220628, ΔΟΥ: ΚΑΒΑΛΑΣ

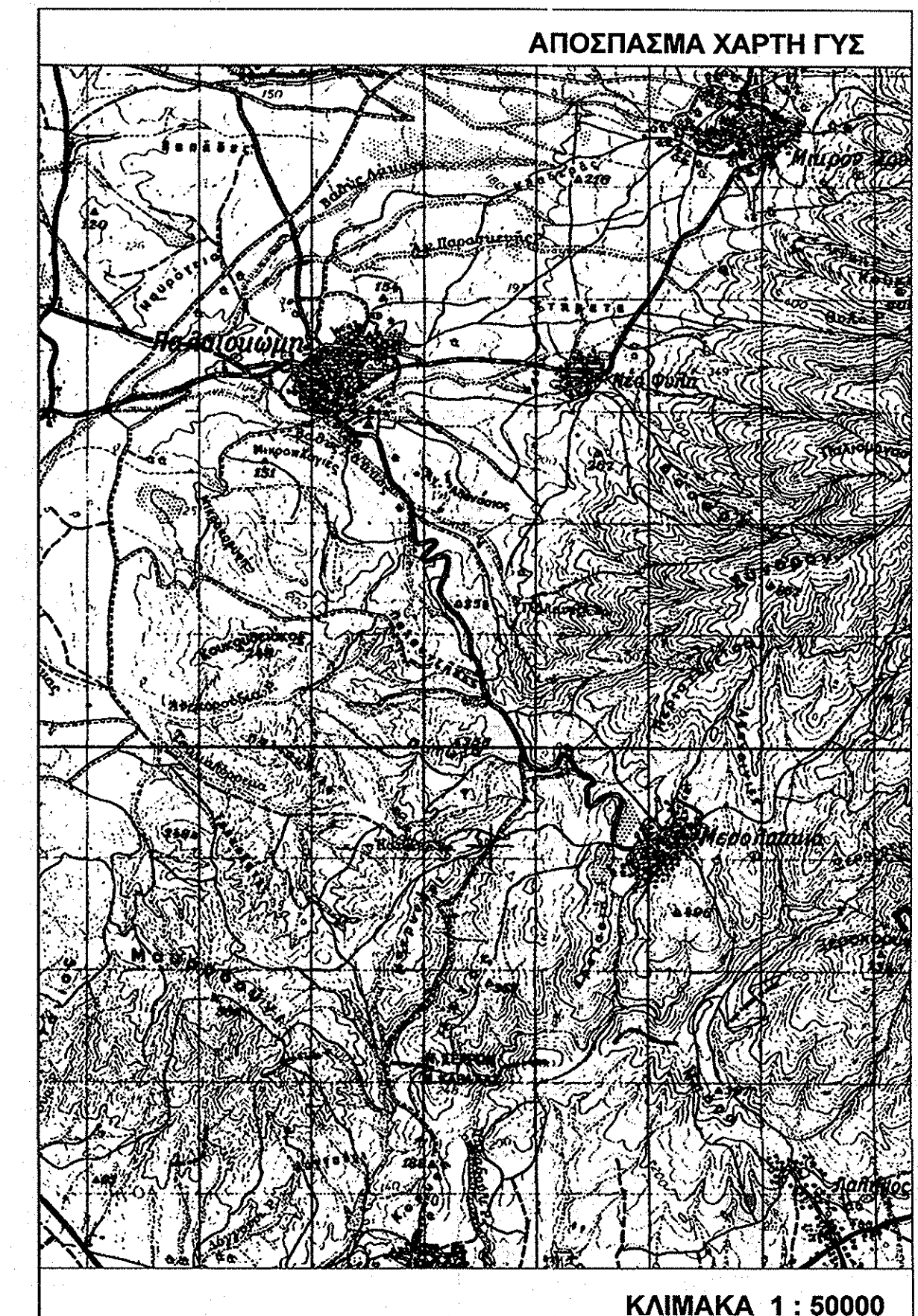
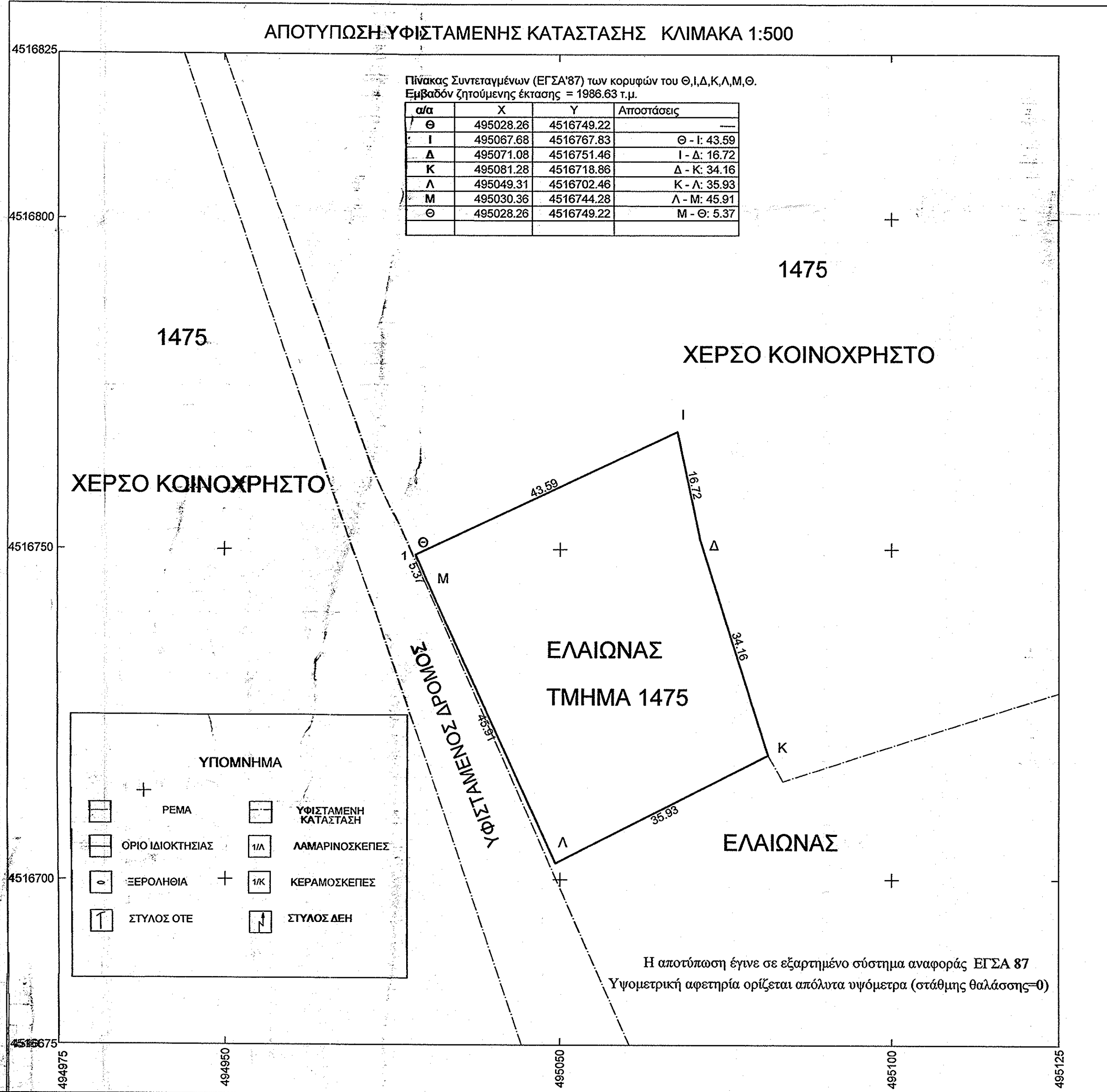

ΚΛΙΜΑΚΑ 1:50000