

ΧΑΡΤΗΣ ΓΥΣ 1:50000

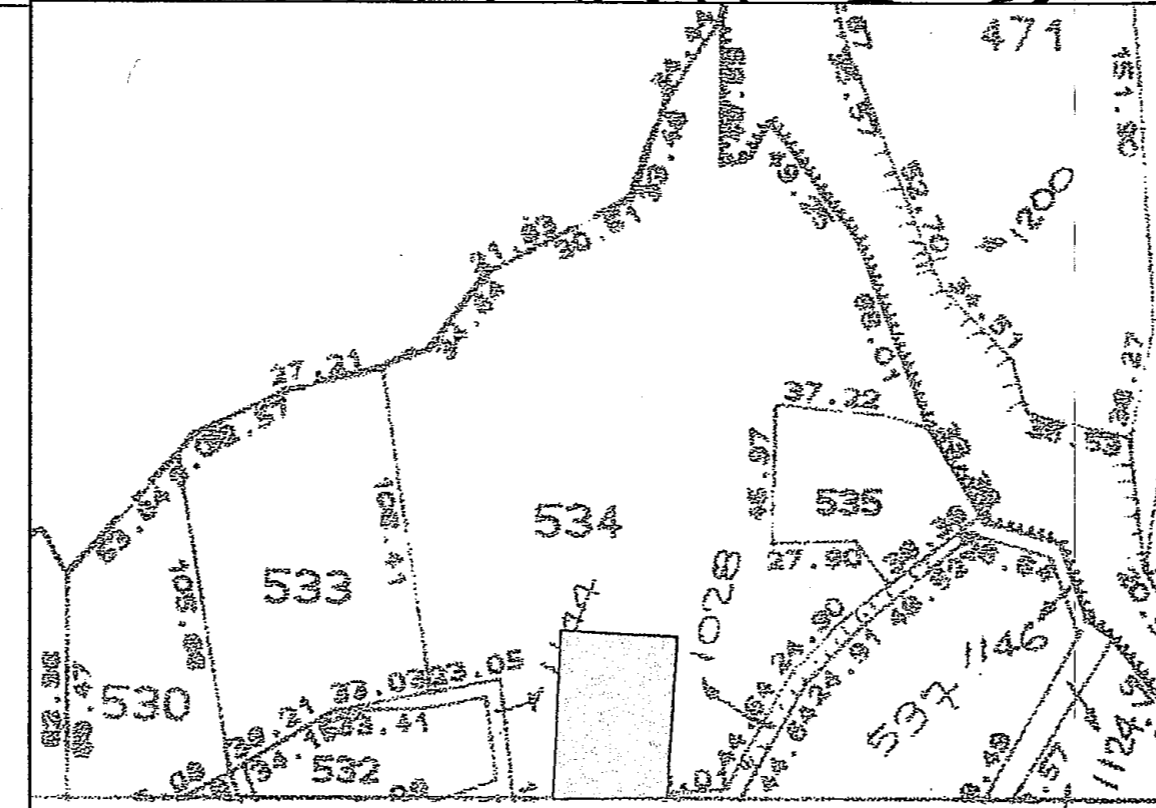

Λήψη 1

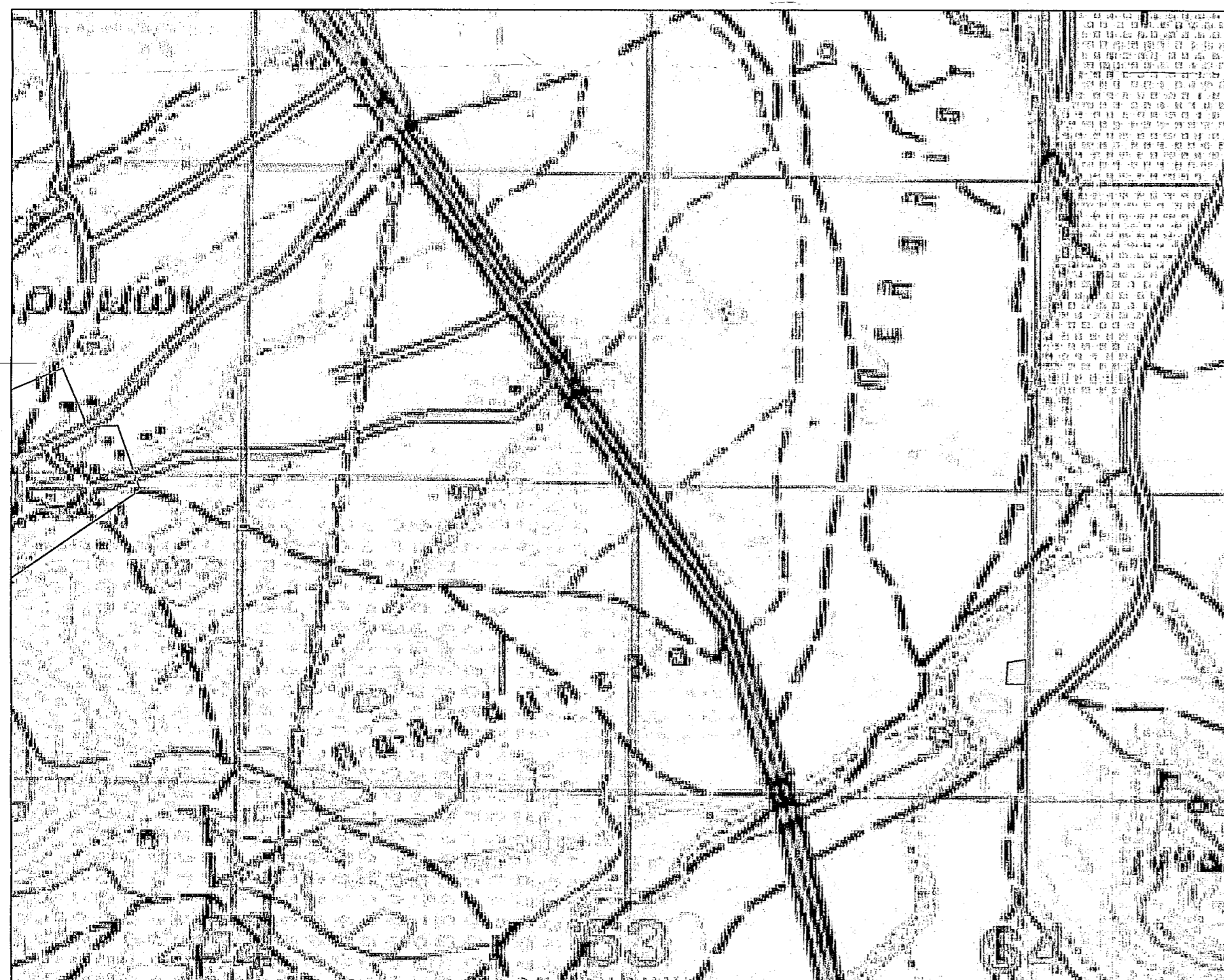

Λήψη 2

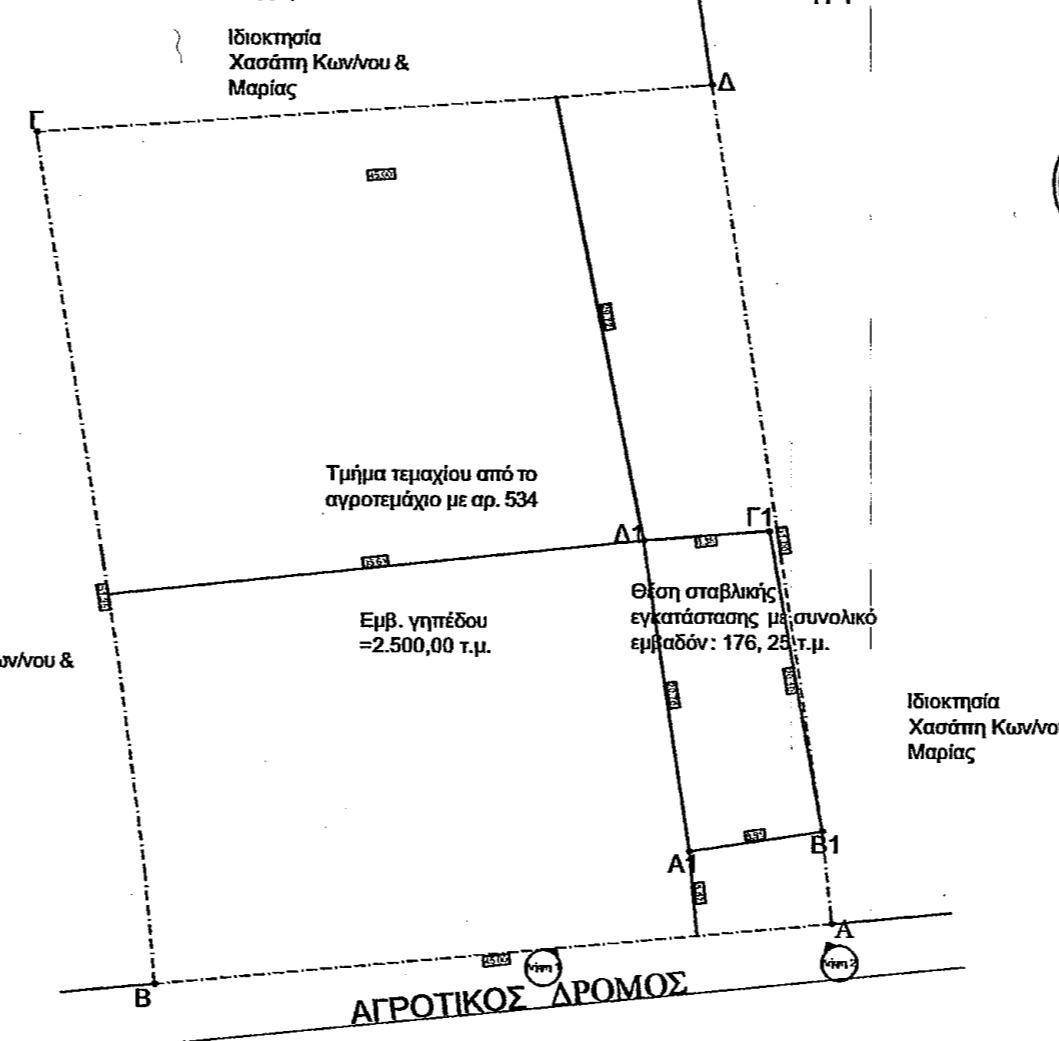

Ιδιοκτήτρια
Χασίτη Κωνίτου &
Μαρίας

Ιδιοκτήτρια
Χασίτη Κωνίτου &
Μαρίας

Έγινε έλεγχος
Αλμυρός 18/9/2015
Δασολόγος
Στυλιανή Α. Τουλιά

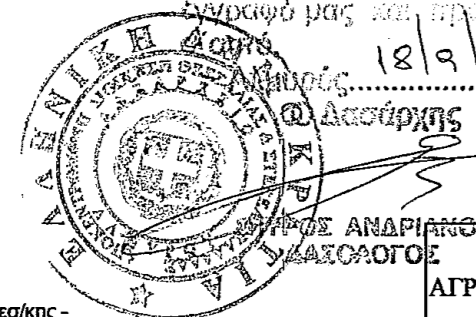

Σύμφωνα με το αρ. 2234/167942
πρωτόκολλο μας και τη χωρική
μεταβολή 18/9/2015
Δασογράφος

1) Συνολική δυναμικότητα : 160 αγιογράβατα
Αριθμός λαβών/αγίων : 3 < 6

2) Ελάχιστη απόσταση από Εθνικό οδικό δίκτυο Θεσσαλίας -
Αθηνών : 769,68 μ.

3) Ελάχιστη απόσταση από Οικισμούς & Χωριά από 501
- 2000 κατοίκους : 2380,33 μ. > 100,00 μ.
(από οικισμό Αρραβάνος)
Ελάχιστη απόσταση από Πόλεις & Κοινοτικές από 2001
- 5000 κατοίκους : 2929,15 μ. > 200,00 μ.
(από πόλη Σούρπης)

ΠΙΝΑΚΑΣ ΣΥΝΤΕΤΑΓΜΕΝΩΝ ΑΓΡΟΤΕΜΑΧΙΟΥ ΣΕ ΣΥΣΤΗΜΑ ΕΓΣΑ' 87			ΠΙΝΑΚΑΣ ΣΥΝΤΕΤΑΓΜΕΝΩΝ ΣΤΑΒΛΙΚΗΣ ΕΓΚΑΤΑΣΤΑΣΗΣ ΣΕ ΣΥΣΤΗΜΑ ΕΓΣΑ' 87		
ΣΗΜΕΙΑ	X	Y	ΣΗΜΕΙΑ	X	Y
A	404379.97	4324856.83	A1	404370.51	4324861.57
B	404335.17	4324852.80	B1	404379.33	4324862.88
Γ	404327.76	4324903.60	Γ1	404375.87	4324882.68
Δ	404372.75	4324907.24	Δ1	404367.51	4324882.11

ΥΠΟΜΝΗΜΑ:

1) Όρια οικοπέδου: Α-Β-Γ-Δ-Α
Όρια σταβλικής εγκατάστασης: Α1-Β1-Γ1-Δ1-Α1

2) Εμβαδόν οικοπέδου : 2.000,00 τ.μ.
Εμβαδόν σταβλικής εγκατάστασης : 176,25 τ.μ.

3) Όροι Δόμησης
Π.Δ./24-85 ΦΕΚ-270/31-5-85 (ΑΡΘΡΟ 1)
1. α) Ε=4000 μ2
β) Π=45 μ. Β=50 μ. Ε = 4000 μ2
(για γηπέδα με προσωπο σε Διεθνείς, Εθνικές κ.λ.π. οδούς)
ΚΑΤΑ ΠΑΡΕΚΚΛΙΣΗ

2. α) Ε=2000 μ2 την 24-4-77
(εντός ζώνης πολεων, κομων, οικισμων)
β) Για γηπέδα με προσωπο σε Διεθνείς, Εθνικές κ.λ.π. οδούς
αα) Π=10 μ. Β=15 μ. Ε= 750 μ2 προ 12-11-62
ββ) Π=20 μ. Β=35 μ. Ε= 1200 μ2 προ 12-9-64
γγ) Π=25 μ. Β=40 μ. Ε= 2000 μ2 προ 17-10-78
δδ) Ε=4000 μ2 απο 17-10-78 εως 31-5-85

4) Δήλωση Ιδιοκτήτη

Οι υπογράφοι ~~Χασίτη Κωνίτου & Μαρίας~~ δηλώνουν υπεύθυνα ότι τα όρια που υπεδείχθησαν προς αποτύπωση είναι τα αληθή.

Ο Δηλών

5) Δήλωση Μηχανικού

ΒΕΒΑΙΩΣΗ Ν.651/77

Η υπογράφουσα Ιωάννου Χρυσούλα Διπλ. Πολ. Μηχ/κός βεβαιώνει ότι η έκταση με στοιχεία Α,Β,Γ,Δ,Α βρίσκεται εκτός των ορίων του οικισμού Σούρπης πρώην Δήμου Σούρπης. Είναι άρτια και οικοδομήσιμη κατά παράκλιση ως εκτός σχεδίου σύμφωνα με τις ισχύουσες πολεοδομικές διατάξεις.
Δεν βρίσκεται σε περιοχή natura.

Η σταβλική εγκατάσταση (Α1-Β1-Γ1-Δ1-Α1) έχει ανεγερθεί στην αναφερόμενη τοποθεσία, είναι εκτός οικιστικής ζώνης, δεν διέρχεται κάποιος αγωγός αερίου, ούτε περνά γραμμή υψηλής τάσης της ΔΕΗ.

Η Δηλούσα

**ΤΕΧΝΙΚΟ ΓΡΑΦΕΙΟ
ΙΩΑΝΝΟΥ Α. ΧΡΥΣΟΥΛΑ
ΔΠΛ. ΠΟΛΙΤΙΚΟΣ ΜΗΧΑΝΙΚΟΣ, MSc**

Δ/ΝΣΗ : ΒΑΣ. ΑΛΕΞΑΝΔΡΟΥ 10 , ΑΛΜΥΡΟΣ Τ. Κ. 37100
Τ.Η.Λ. 6936952370

ΕΡΓΟΔΟΤΗΣ
ΧΑΣΑΠΗΣ ΚΩΝΣΤΑΝΤΙΝΟΣ Κ'
ΦΗΜΟΘΕΩΡΟΥ ΜΑΡΙΑ

ΕΡΓΟ
**ΤΟΠΟΓΡΑΦΙΚΗ ΑΠΟΤΥΠΩΣΗ ΑΓΡΟΤΕΜΑΧΙΟΥ
& ΚΤΗΝΟΤΡΟΦΙΚΩΝ ΕΓΚΑΤΑΣΤΑΣΕΩΝ**

ΘΕΣΗ
"ΝΗΣΑΚΙΑ" Δ. Δ. ΣΟΥΡΠΗΣ ΔΗΜΟΥ ΑΛΜΥΡΟΥ

ΘΕΜΑ ΣΧΕΔΙΟΥ
**ΤΟΠΟΓΡΑΦΙΚΟ ΔΙΑΓΡΑΜΜΑ-
ΔΙΑΓΡΑΜΜΑ ΚΑΛΥΨΗΣ**

ΑΡΙΘΜΟΣ ΣΧΕΔΙΟΥ

ΚΛΙΜΑΚΑ 1:500

T1

ΧΡΟΝΟΣ ΜΕΛΕΤΗΣ : ΦΕΒΡΟΥΑΡΙΟΣ 2015

ΥΠΟΓΡΑΦΗ - ΣΦΡΑΓΙΔΑ

ΙΩΑΝΝΟΥ Α. ΧΡΥΣΟΥΛΑ
ΔΠΛ. ΠΟΛΙΤΙΚΟΣ ΜΗΧΑΝΙΚΟΣ MSc
ΕΠΕΛΕΓΜΕΝΗ ΠΡΟΕΔΡΟΣ ΕΤΕΚ
ΑΡΙΘΜ. ΠΡΩΤΟΚΟΛΛΟΥ: 120267
ΑΛΕΞΑΝΔΡΟΥ 10, ΑΛΜΥΡΟΣ
Τ.Κ. 37100 - Τ.Η.Λ. 6936952370
Φ.Μ.Σ. 104756 - ΔΟΥ. ΑΛΜΥΡΟΥ