

ΤΟΠΟΓΡΑΦΙΚΟ ΔΙΑΓΡΑΜΜΑ  
ΑΓΡΟΤΕΜΑΧΙΟΥ ΓΡΗΓΟΡΗ ΧΑΠΙΤΑ

Κλίμακα 1:500

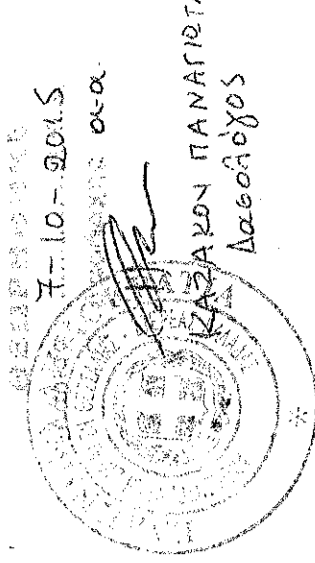

*Ευαγγελία*  
*Α.Ο. Νικηφόρος*  
*Ε.Α. Παναγιώτης*

Λαμία Νοέμβριος 1986  
ο Μηχανικός

ΑΡΙΣΤ. Χ. ΜΠΑΛΑΝΤΕΙ  
ΤΕΧΝΟΛΟΓΟΣ  
ΠΟΛΙΤΙΚΩΝ ΜΗΧΑΝΙΚΟΣ  
ΑΡΙΘ. Π.Δ. ΑΡ. 682  
ΛΑΧΑΝΑ 4 - ΤΗΛ. ΓΡΑΦ. 239.169 - ΟΙΚ. 235918  
ΛΑΡΙΑ

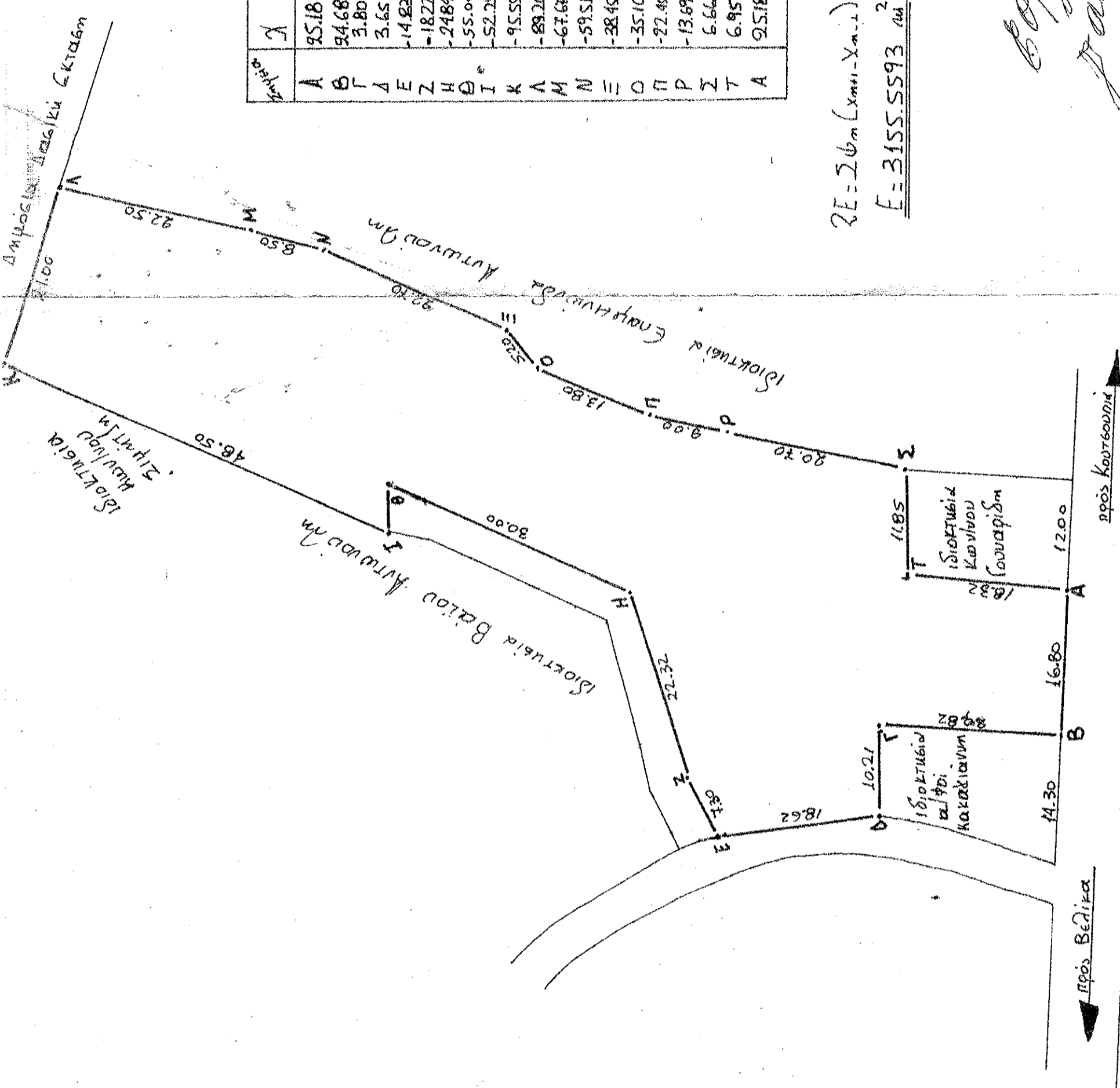

Σημείο	X	Y	X <sub>μ-1</sub> -X <sub>μ-1</sub>	Y <sub>μ</sub> (X <sub>μ-1</sub> -X <sub>μ-1</sub> )
A	95.18	8.79	17.73	155.8467
B	94.68	7.75	-21.38	165.695
Γ	3.80	-6.48	-21.03	136.2744
Δ	3.65	-16.69	-18.63	310.9347
E	-14.83	-18.93	-21.87	413.9991
Z	-18.22	-12.46	-10.01	124.7276
H	-24.84	8.86	-30.99	-274.5714
Θ	-55.00	20.00	-27.41	-548.2000
I	-52.25	15.40	-45.95	-707.63
K	-9.55	34.60	-36.95	-1278.47
Λ	-89.20	54.20	27.80	1506.76
M	-67.67	48.64	29.69	1444.1216
N	-59.51	46.94	29.22	1371.5868
Ξ	-38.45	37.44	24.41	913.9104
Ο	-35.10	33.55	16.00	536.8000
Π	-22.45	28.36	21.41	607.1876
P	-13.89	26.54	29.11	772.8794
Σ	6.66	22.43	20.67	463.6281
T	6.95	10.58	18.52	195.9916
A	95.18	8.79		

$\Sigma E = \Sigma \psi_m (X_{μ-1} - X_{μ-1}) = 6311.1186 \text{ m}^2$   
 $E = 3155.5593 \text{ m}^2$

*Ευαγγελία*  
*Παναγιώτης*

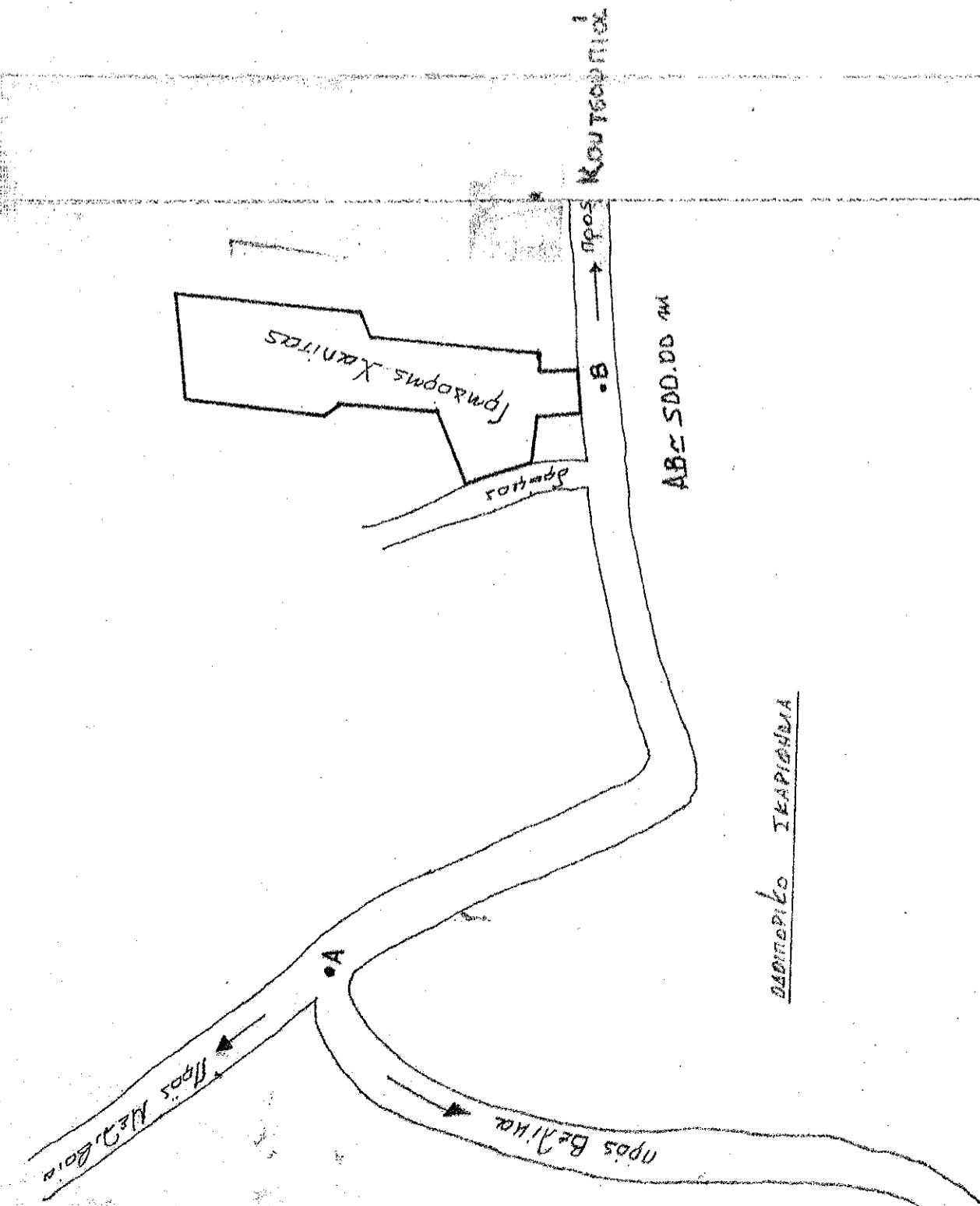

ΠΛΗΜΕΡΙΟ ΙΚΑΡΙΩΝ