



ΕΜΒΑΔΟ ΑΠΟ ΣΥΝΤΕΤΑΓΜΕΝΕΣ			
α/α	X	Y	D
A	355484.40	4338645.00	55.56
B	355434.33	4338620.92	34.64
Γ	355408.67	4338597.64	9.65
Δ	355402.60	4338590.15	17.41
E	355391.05	4338577.13	9.23
Z	355386.67	4338569.00	12.74
H	355378.87	4338558.93	59.02
Θ	355423.43	4338520.23	5.52
I	355428.85	4338519.17	32.63
K	355460.98	4338524.84	24.70
Λ	355455.33	4338548.88	17.10
M	355453.67	4338565.90	39.64
N	355458.40	4338605.26	28.84
Ξ	355474.33	4338625.30	9.72
O	355481.73	4338635.61	9.76
A	355484.40	4338645.00	

ΕΜΒΑΔΟ ΕΚΤΟΣ ΓΗΠΕΔΟΥ			
α/α	X	Y	D
1	355414.47	4338595.29	47.46
2	355424.34	4338548.87	49.21
3	355409.29	4338595.72	5.19
1	355414.47	4338595.29	

ΣΤΟΙΧΕΙΑ ΤΩΝ ΕΠΙΜΕΤΡΩΣ ΤΜΗΜΑΤΩΝ (ΤΜΗΜΑΤΑ, ΤΜΗΜΑΤΑ ΚΑΙ ΤΜΗΜΑΤΑ)			
ΚΟΡΥΦΗ	ΣΥΝΤ. X	ΣΥΝΤ. Y	
4	355432.32	4338519.78	
5	355442.45	4338624.82	
6	355455.11	4338635.72	

ΤΜΗΜΑ Ε1 με στοιχεία 5,Β,Γ,Δ,Ε,Ζ,Η,Θ,Ι,Κ,Λ,Μ,Ν,Ξ,Ο,Α (εξάρτηση του τμήματος 1,2,3,1) και εμβαδόν 3.371,96 τ.μ.
 ΤΜΗΜΑ Ε2 με στοιχεία Ξ,Ο,Α,Α,Ξ και εμβαδόν 133,43 τ.μ.
 ΤΜΗΜΑ Ε3 με στοιχεία Κ,Α,Μ,Ν,Ξ,6,5,4,Κ και εμβαδόν 2.294,72 τ.μ.

ΠΡΑΞΗ

Για την έκταση με στοιχεία "Α,Β,Γ...Ξ,Ο,Α" (εξάρτηση του τμήματος 1,2,3,1) συνολικού εμβαδού 5.800,11 τ.μ. που βρίσκεται στη θέση «Κανάλια» περιφέρειας της Τοπικής Κοινότητας Αγραπιδιάς της Δημοτικής Ενότητας Θεσσαλονίκης του Δήμου Δομοκού και που απεικονίζεται στο παρόν τοπογραφικό διάγραμμα όπως αποδεδειγμένο και θεωρημένο από την υπηρεσία μας ισχύουν τα εξής:
 Χαρακτηριστική την εδαφική επάρκεια Ε1 με στοιχεία 5,Β,Γ,Δ,Ε,Ζ,Η,Θ,Ι,Κ,Λ,Μ,Ν,Ξ,Ο,Α (εξάρτηση του τμήματος 1,2,3,1) και εμβαδόν Ε1=3.371,96τ.μ. ως Μη Δασικού χαρακτήρα έκταση, κατά την έννοια των διατάξεων της παραγράφου 6 περίπτωση β του άρθρου 3 του Ν.998/79 όπως αυτή αντικαταστάθηκε με την παρ. 4 του άρθρου 32 του Ν. 4280/14 (Φ.Κ. 159/Α) μη υπαγόμενη στις διατάξεις της Δασικής νομοθεσίας.
 Χαρακτηριστική την εδαφική επάρκεια Ε2 με στοιχεία Ξ,Ο,Α,Α,Ξ και εμβαδόν Ε2=133,43τ.μ. ως Μη Δασικού χαρακτήρα έκταση, κατά την έννοια των διατάξεων της παραγράφου 6 περίπτωση β του άρθρου 3 του Ν.998/79 όπως αυτή αντικαταστάθηκε με την παρ. 4 του άρθρου 32 του Ν. 4280/14 (Φ.Κ. 159/Α) μη υπαγόμενη στις διατάξεις της Δασικής νομοθεσίας.
 Η εδαφική επάρκεια Ε3 με στοιχεία Κ,Α,Μ,Ν,Ξ,6,5,4,Κ και εμβαδόν Ε3=2.294,72τ.μ. περιλαμβάνεται στην εδαφική έκταση που έχει χαρακτηριστεί με την αριθ. 5868/26-08-2011 τελεσίδικη πράξη χαρακτηρισμού της Υπηρεσίας μας.

ΘΕΩΡΕΙΤΑΙ
 και προσημαίνεται στο αριθ.
 2878/106723/19-06-2015 (ΟΡΘΗ
 ΕΠΙΛΗΛΗ ΠΡΩΤΟΔΕΛΤΑ-10-2015) έγγραφου
 της
 Αρμ. 19-06-2015
 Ο Συντάκτης
 Διοριστής

Λαμία 19-06-2015
 Ο Συντάκτης
 Ιωάννης Παπαγιαννής
 Διοριστής

ΠΑΡΑΤΗΡΗΣΕΙΣ:
 1. Τα όρια της ιδιοκτησίας υποδείχθηκαν από τον κ. Διαμαντή Ηλία
 2. Έγινε έλεγχος τίτλων ιδιοκτησίας
 3. Οι διαστάσεις και το εμβαδόν υπολογίσθηκαν αναλυτικά από τις συνίνες (X,Y) των κορυφών με την παρακάτω σχέση: $E = 1/2 \sum (X_i + X_{i+1})(Y_i - Y_{i+1})$
 4. Το διάγραμμα είναι ενταγμένο στο κρατικό σύστημα συντεταγμένων ΕΓΣΑ '87
 5. Η εξάρτηση από το ΕΓΣΑ '87 πραγματοποιήθηκε με σύστημα GPS και κάνοντας χρήση του Τριγωνομετρικού Σημείου της Γ.Υ.Σ. (190092) με συντεταγμένες (x,y,H) = (348054.114 , 4338723.371 , 120.65)

ΥΠΟΜΝΗΜΑ ΣΥΣΤΗΜΑΤΟΣ ΑΝΑΦΟΡΑΣ
 Ελληνικό Γεωδαιτικό Σύστημα Αναφοράς 1987 (Ε.Γ.Σ.Α. '87)
 - Ελλειψοειδές αναφοράς GRS 80
 - Προβολή : Εγκάρσια Μερκατορική
 - Κεντρικός Μεσημβρινός: λo=24ο 00' 00"
 - Γεωγραφικό Πλάτος Αναφοράς : δo 00' 00"
 - Τετμημένη Κεντρικού Μεσημβρινού : +500.000
 - Κλίμακα γραμμικής παραμόρφωσης: Ko=0,99960 (για λo)
 - Κλίμακα γραμμικής παραμόρφωσης: K'=0,999871 (περιοχής)

ΔΗΛΩΣΗ ΜΗΧΑΝΙΚΟΥ ΤΟΥ Ν. 651/77

Το περιγραφόμενο Αγροτεμάχιο, με κορυφές τα στοιχεία (Α-Β-Γ-Δ-Ε-Ζ-Η-Θ-Ι-Κ-Λ-Μ-Ν-Ξ-Ο-Α ΕΚΤΟΣ ΤΗΣ ΕΚΤΑΣΗΣ 1-2-3-1) με πρόσωπο σε αγροτικό δρόμο, με Εμβαδό 5.800,11 τ.μ., που ανήκει στη Τοπική Κοινότητα Αγραπιδιάς του Δήμου Δομοκού του Νομού Φθιώτιδας, βρίσκεται ΕΚΤΟΣ ΣΧΕΔΙΟΥ και επομένως **ΕΙΝΑΙ** κατά κανόνα ΑΡΤΙΟ και ΟΙΚΟΔΟΜΗΣΙΜΟ σύμφωνα με τις ισχύουσες πολεοδομικές διατάξεις.

Λαμία, Μάρτιος 2015

ΥΠΟΓΡΑΦΗ Ο ΜΗΧΑΝΙΚΟΣ

[Signature]

ΥΠΟΜΝΗΜΑ

- Δένδρο
- +0,00 Υψόμετρο Κορυφής από Μ.Σ.Θ.
- Συρματοπλέγμα
- Οριο Ιδιοκτησίας
- Πρανές
- Στεγασμένος χώρος
- Υπάρχον Εγκατάσταση

Περιοχή μη Δασικού Χαρακτήρα
 (Βάσει της 5868/26-08-2011 Πράξης Χαρακτηρισμού που έχει τελεσιδικήσει)

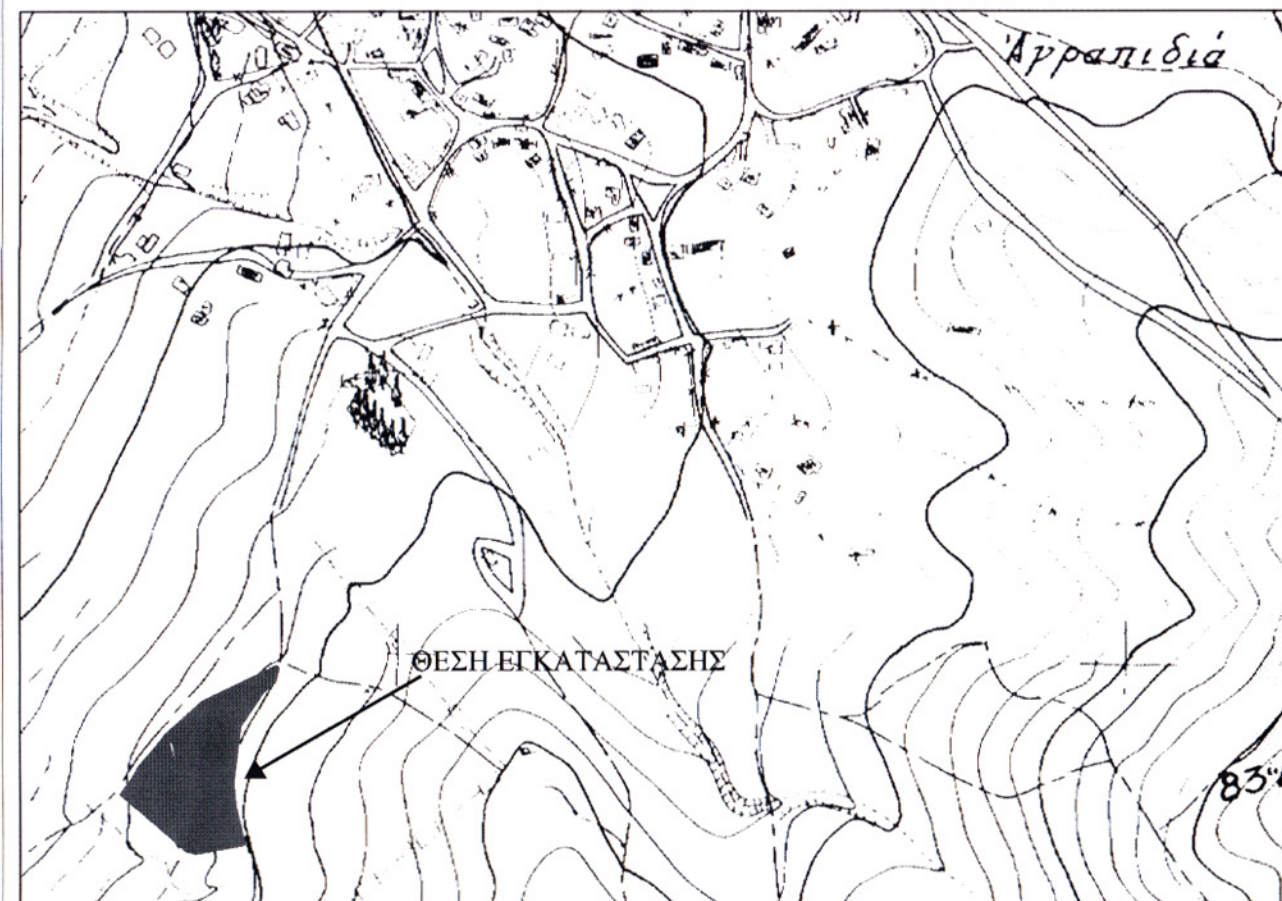

ΑΠΟΣΠΑΣΜΑ ΧΑΡΤΗ Γ.Υ.Σ. ΚΛΙΜΑΚΑΣ 1:5000



ΑΠΟΣΠΑΣΜΑ ΟΡΘΟΦΩΤΟΧΑΡΤΗ ΚΛΙΜΑΚΑΣ 1:2000

ΔΗΛΩΣΕΙΣ ΙΔΙΟΚΤΗΤΩΝ (Ν. 1599/86)

Ο κάτωθι υπογεγραμμένος κ. Διαμαντής Ηλίας του Δημητρίου, δηλώνω υπεύθυνα και εν γνώσει των συνεπειών περί ψευδούς δηλώσεως, ότι είμαι ο νόμιμος κάτοχος της ιδιοκτησίας 1 υπό στοιχεία (Α-Β-Γ-Δ-Ε-Ζ-Η-Θ-Ι-Κ-Λ-Μ-Ν-Ξ-Ο-Α ΕΚΤΟΣ ΤΗΣ ΕΚΤΑΣΗΣ 1-2-3-1) Εμβαδού (5800,11 τ.μ.), η οποία βρίσκεται στη θέση "Κανάλια" της Τοπικής Κοινότητας Αγραπιδιάς του Δήμου Δομοκού της Περιφέρειας Στερεάς Ελλάδας, όπως αποτυπώνονται στο παρόν Τοπογραφικό Διάγραμμα. Επίσης, δηλώνω υπεύθυνα ότι τα όρια της ιδιοκτησίας 1, υποδείχθηκαν με προσωπική ευθύνη στον μηχανικό, ο οποίος τα υλοποίησε ορθά στο παρόν Τοπογραφικό Διάγραμμα.

Ο ΔΗΛΩΝ

[Signature]

ΙΔΙΟΚΤΗΤΗΣ	Διαμαντής Ηλίας του Δημητρίου
ΕΡΓΟ	Τοπογραφική Αποτύπωση Ιδιοκτησίας
ΘΕΣΗ	ΘΕΣΗ : <<ΚΑΝΑΛΙΑ>> Τοπικό Διαμέρισμα Αγραπιδιάς Δ.Δομοκού - Περιφέρεια Στερεάς Ελλάδας
ΜΕΛΕΤΗΤΗΣ	ΑΛΕΞΙΟΥ Ν. ΓΕΩΡΓΙΟΣ Διπλωματούχος Αγρονόμος Τοπογράφος Μηχανικός Ε.Μ.Π.
Θ.Ε.Μ.Α	ΑΡ. ΣΧΕΔΙΟΥ
ΤΟΠΟΓΡΑΦΙΚΟ ΔΙΑΓΡΑΜΜΑ	
A1	

ΚΛΙΜΑΚΑ	1 : 500
ΧΡΟΝΟΣ ΜΕΛΕΤΗΣ	Μάρτιος 2015
ΥΠΟΓΡΑΦΗ	ΣΦΡΑΓΙΔΑ
<i>[Signature]</i>	
ΓΕΩΡΓΙΟΣ Ν. ΑΛΕΞΙΟΥ ΑΓΡΟΝΟΜΟΣ ΤΟΠΟΓΡΑΦΟΣ ΜΗΧΑΝΙΚΟΣ ΔΙΠΛΩΜΑΤΟΥΧΟΣ Ε.Μ.Π. ΑΡ. ΜΗΤΡΩΟΥ Τ.Ε.Ε. 131865 ΗΣΑΙΑ 29, Τ.Κ. 35100 ΛΑΜΙΑ ΤΗΛ.: 2231035566 - ΚΙΝ. 6945628529	