

ΣΗΜΕΙΟ	X	Y	ΜΗΚΟΣ
1	386977.81	4093581.56	21.80
2	386904.62	4093567.68	17.91
3	387009.51	4093571.73	22.76
4	387026.20	4093542.25	15.08
5	387039.39	4093534.93	26.88
6	387086.15	4093532.33	33.38
7	387097.76	4093521.61	30.14
8	387126.46	4093512.38	27.13
9	387149.51	4093498.07	25.46
10	387171.48	4093485.20	37.74
11	387209.21	4093464.16	31.87
12	387225.89	4093457.02	11.57
13	387236.63	4093446.73	8.74
14	387236.63	4093442.71	8.74
15	387241.19	4093437.56	17.68
16	387257.19	4093431.08	17.26
17	387287.85	4093412.81	21.21
18	387271.87	4093403.21	10.37
19	387283.89	4093380.25	14.37
20	387283.57	4093365.89	21.67
21	387294.74	4093340.58	26.25
22	387300.89	4093315.06	22.93
23	387316.36	4093288.13	17.86
24	387288.00	4093283.09	6.28
25	387320.67	4093279.77	16.86
26	387312.38	4093265.09	17.69
27	387301.90	4093250.84	28.68
28	387279.39	4093268.61	20.08
29	387264.17	4093281.70	7.08
30	387257.52	4093279.30	22.86
31	387289.52	4093269.39	28.69
32	387212.35	4093302.61	13.06
33	387200.24	4093307.49	21.27
34	387179.70	4093313.02	16.33
35	387164.40	4093318.72	5.18
36	387163.68	4093323.84	16.77
37	387146.94	4093324.70	15.32
38	387131.62	4093324.60	13.04
39	387116.60	4093323.85	18.46
40	387100.78	4093328.70	5.98
41	387095.21	4093328.57	9.37
42	387086.84	4093324.34	18.21
43	387070.10	4093326.57	16.89
44	387051.95	4093327.93	18.21
45	387046.71	4093333.55	7.68
46	387042.72	4093334.15	10.85
47	387032.14	4093331.72	4.97
48	387028.07	4093328.86	10.32
49	387027.05	4093318.60	10.32
50	387029.00	4093309.98	8.83
51	387052.74	4093305.98	24.07
52	387050.96	4093298.02	8.16
53	387059.49	4093307.23	42.49
54	386970.83	4093318.25	48.21
55	386924.73	4093332.36	48.21
56	386893.06	4093349.00	33.41
57	386851.89	4093358.54	44.00
58	386817.30	4093372.67	37.37
59	386825.55	4093385.39	16.16
60	386810.19	4093392.36	17.66
61	386794.59	4093400.63	24.22
62	386799.54	4093424.34	11.91
63	386803.12	4093435.70	23.65
64	386804.18	4093459.33	13.54
65	386809.62	4093471.73	12.30
66	386818.01	4093460.73	12.30
67	386828.30	4093487.49	14.65
68	386842.82	4093485.55	25.57
69	386867.90	4093480.58	14.22
70	386882.12	4093480.61	26.04
71	386908.16	4093480.67	17.35
72	386912.09	4093497.57	26.14
73	386926.13	4093519.61	22.43
74	386944.71	4093532.18	10.42
75	386950.52	4093540.83	15.59
76	386957.78	4093554.62	22.73
77	386972.35	4093572.07	10.94
78	386977.81	4093581.56	10.94

Τα όρια του αγροτεμαχίου καθώς και οι όμοροι ιδιοκτήτες υπεισεχθήσαν από τον ιδιοκτήτη και έχουν υλοποιηθεί οφέδ στο παρόν.

Ο Δημ. Λατρός Δ

Για τον γεωγραφικό εντοπισμό του τοπογραφικού διαγράμματος χρησιμοποιήθηκε gps Leica 900 και έγινε εξάρτηση από το ελληνικό σύστημα γεωγραφικού εντοπισμού Ηερως.

ΓΕΩΡΓΙΟΣ Θ. ΖΑΚΙΑΣ
ΔΑΣΟΛΟΓΟΣ

Σημειώνω 6-10-2015
Οι εν λόγω οφειλές είναι αυθαίρετα

Ε. Μ. ΦΑΡΛΕΚΑΣ
ΠΟΛΙΤΙΚΟΣ ΜΗΧΑΝΙΚΟΣ Ε.Μ.Π.
ΓΕΩΡΓΙΟΣ Θ. ΖΑΚΙΑΣ
ΔΑΣΟΛΟΓΟΣ

ΣΗΜΕΙΟ	X	Y	ΜΗΚΟΣ
A	387013.02	4093308.45	2.85
B	387012.38	4093309.22	7.20
Γ	387007.48	4093314.50	31.92
Δ	386976.62	4093322.68	25.18
Ε	386952.00	4093327.93	13.82
Ζ	386938.39	4093330.35	17.50
Η	386922.14	4093336.86	19.79
Θ	386903.15	4093342.42	2.75
Ι	386901.64	4093340.12	24.36
55	386924.73	4093332.36	48.21
54	386970.83	4093318.25	40.20
53	387009.49	4093307.23	3.62
A	387013.02	4093308.45	

E = 1/2 Σ(Xi + Xi+1) * (Yi - Yi+1)
E = 497,41 μ²

ΙΣΧΥΟΥΣΕΣ ΠΟΛΥΩΟΔΟΜΙΚΕΣ ΔΙΑΤΑΞΕΙΣ:
Π.Δ. 24/31-5-1985/ΦΕΚ 270Α'
Π.Δ.24.4.85 ΦΕΚ 181/Δ3.5.85 & Π.Δ/14.2.87 ΦΕΚ133/Δ/23.2.87
ΑΡΤΙΟΤΗΤΑ ΚΑΤΑ ΚΑΝΟΝΑ: 6.000,00 μ²
ΕΠΙΠΡΕΠΟΜΕΝΗ ΚΑΛΥΨΗ: 10%
ΕΠΙΠΡΕΠΟΜΕΝΗ ΔΟΜΗΣΗ: 20%
ΕΛΛΙΣΤΟ ΠΡΟΣΩΠΟ: 25 μ

Γεράκι, 10/10/2014
Ο Μηχανικός

Ε. Μ. ΦΑΡΛΕΚΑΣ
ΠΟΛΙΤΙΚΟΣ ΜΗΧΑΝΙΚΟΣ Ε.Μ.Π.
ΓΕΩΡΓΙΟΣ Θ. ΖΑΚΙΑΣ
ΔΑΣΟΛΟΓΟΣ

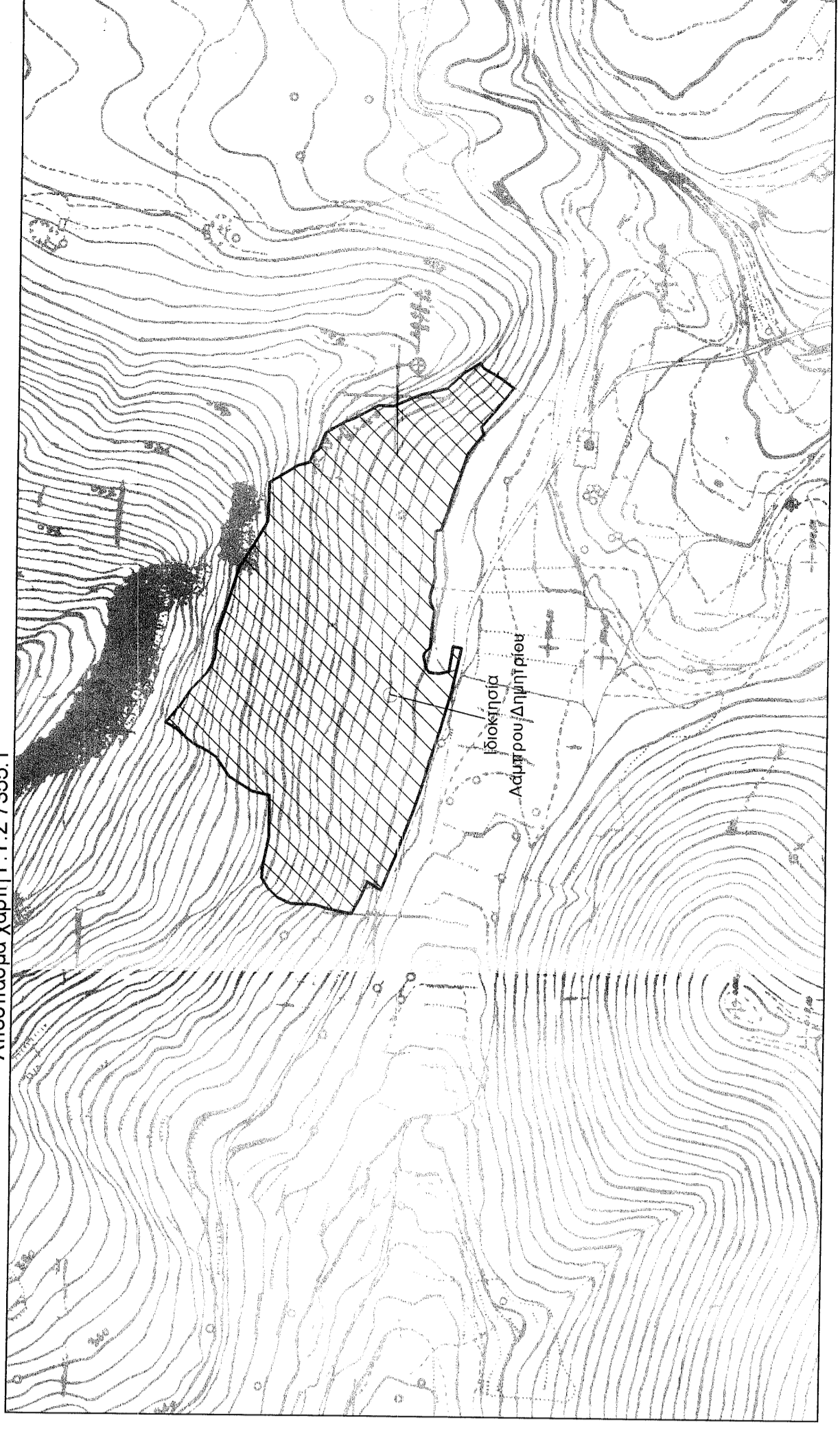

ΤΕΧΝΙΚΟ ΓΡΑΦΕΙΟ
ΠΑΝΑΓΙΩΤΗΣ Ν. ΦΑΡΛΕΚΑΣ
ΠΟΛΙΤΙΚΟΣ ΜΗΧΑΝΙΚΟΣ Ε.Μ.Π.
Μελέτες - Επιβλέψεις - Κατασκευές - Τοπογραφικά
Γεράκι Λακωνίας / Τ.Κ. 23055 Τηλ/Fax:2731071700 / Κιν:6980565500

θέμα σχεδίου: **Τοπογραφικό Διάγραμμα** αριθμός σχεδίου: **Τ 1**

κλίμακα: 1:1000 ημερομηνία: 10/10/2014

ΙΔΙΟΚΤΗΤΗΣ: ΛΑΜΠΡΟΥ ΔΗΜΗΤΡΙΟΣ
ΔΗΜΟΣ: ΕΥΡΩΤΑ Δ.ΔΙΑΜΕΡΙΣΜΑ: ΓΕΡΑΚΙΟΥ
ΘΕΣΗ: ΒΑΡΥΚΟ ΕΚΤΟΣ ΟΙΚΙΣΜΟΥ
ΕΜΒΛΑΘΟΝ ΑΓΡΟΤΕΜΑΧΙΟΥ: Ε1(1.2.3.....75.76.77.1)=87.582,41 τ.μ

ΔΗΛΩΣΗ Ν.651/77

Το υπό τα στοιχεία (1.2.3.....76.77.77.1) αγροτεμάχιο βρίσκεται εκτός των ορίων του Οικισμού "Γεράκι" του Δήμου Ευρώτα. Υπόκειται στις περί εκτός σχεδίου Διατάξεις. Δεν υπάγεται στις διατάξεις του Ν.1337/83 περί εισφοράς σε γη και χρέη, σύμφωνα με τις ισχύουσες Πολυώοδομικές Διατάξεις. Δεν περνούν καλώδια και ρεύματα υψηλής τάσης και δεν διέρχεται ρέμα.

Γεράκι, 10/10/2014
Ο Μηχανικός

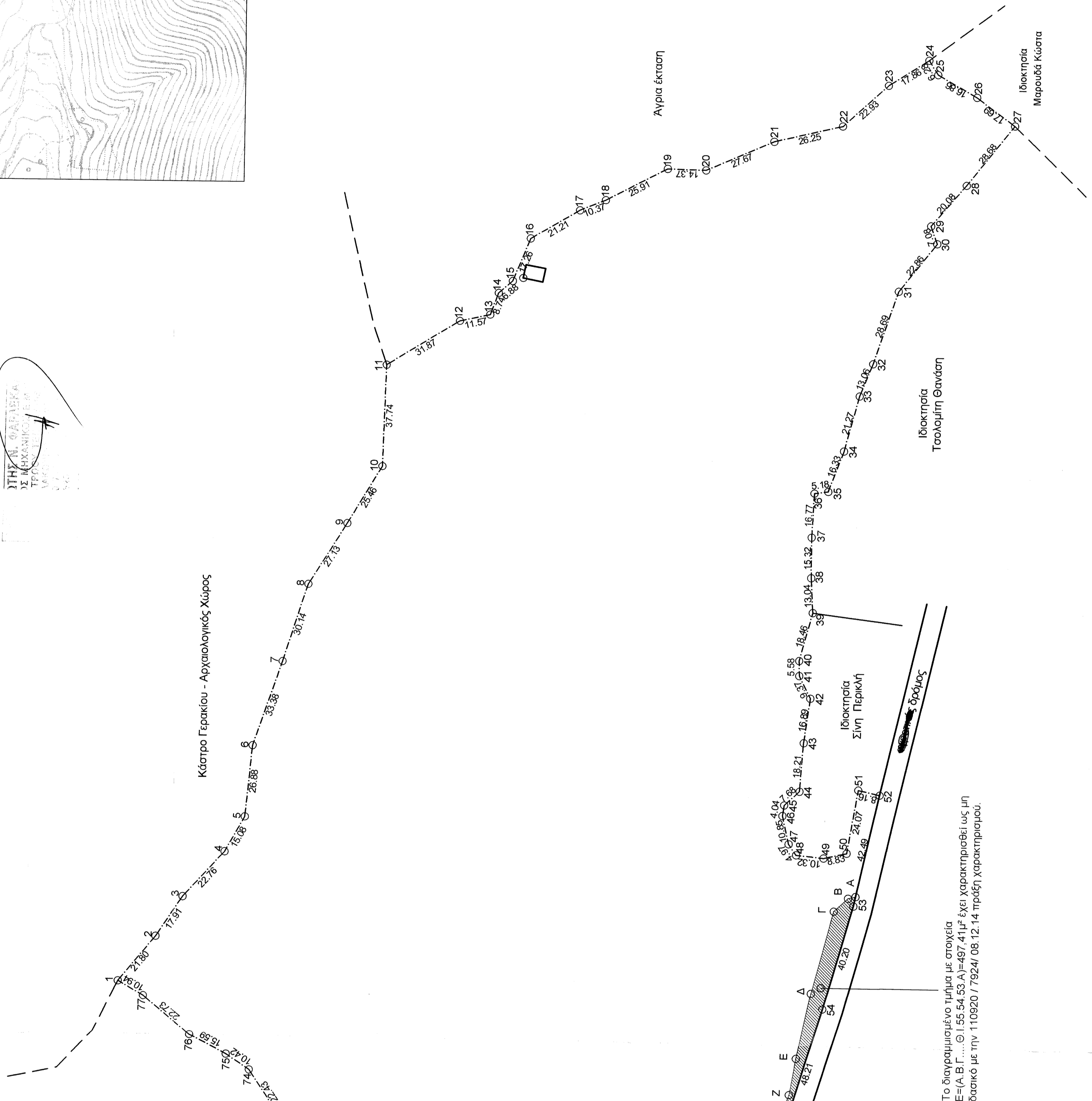
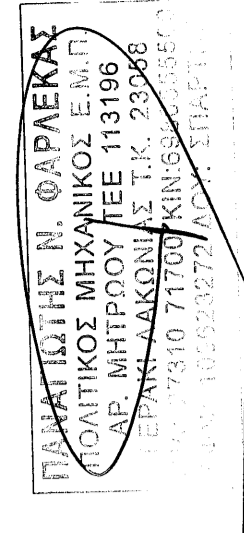

Το διαγραμμένο τμήμα με στοιχεία E=(A,B,Γ...Θ) 1.55.54.53 Α)=497,41μ² έχει χαρακτηρισθεί ως μη δοσικό με την 110920 / 7924 / 08.12.14 πράξη χαρακτηρισμού.