

ΕΜΒΑΔΟΜΕΤΡΗΣΗ ΓΗΠΕΔΟΥ
Με τη βοήθεια των ορθογωνικών συντεταγμένων των κορυφών του

ΣΗΜΕΙΟ	X	Y	ΜΗΚΟΣ
1	319955.83	4232553.47	
2	319950.64	4232559.26	7.78
3	319943.99	4232567.14	10.31
4	319942.07	4232570.09	3.52
5	319939.32	4232575.53	6.10
6	319937.25	4232581.28	6.11
7	319935.88	4232589.82	8.65
8	319936.37	4232598.59	8.78
9	319938.81	4232619.75	21.30
10	319938.44	4232628.61	8.87
11	319937.78	4232638.29	9.70
12	319937.23	4232645.48	7.21
13	319942.92	4232650.96	7.90
14	319948.84	4232658.78	9.81
15	319965.89	4232683.51	30.04
16	319971.44	4232688.92	7.75
17	319976.44	4232692.14	5.95
18	319989.01	4232697.30	13.59
19	319992.77	4232699.04	4.14
20	319998.97	4232699.52	6.22
21	320013.48	4232704.05	15.20
22	320025.10	4232708.91	12.60
23	320031.49	4232710.48	6.58
24	320050.51	4232722.81	22.67
25	320054.20	4232732.43	10.30
26	320057.52	4232741.78	9.92
27	320059.93	4232751.46	9.98
28	320061.04	4232757.94	6.57
29	320069.66	4232761.55	9.35
30	320074.10	4232761.86	4.45
31	320081.83	4232762.41	7.75
32	320080.42	4232753.62	8.90
33	320076.68	4232742.38	11.85
34	320077.05	4232732.59	9.80
35	320089.44	4232726.02	14.02
36	320096.16	4232718.06	10.42
37	320099.02	4232711.23	7.41
38	320103.74	4232699.34	12.79
39	320110.41	4232688.96	12.34
40	320117.04	4232675.38	15.11
41	320102.73	4232663.98	18.30
42	320089.74	4232647.49	20.99
43	320083.10	4232629.82	18.88
44	320076.60	4232614.51	16.63
45	320046.02	4232605.58	31.86
46	320031.96	4232598.16	15.90
47	320020.01	4232592.72	13.13
48	320012.74	4232588.84	8.24
49	320005.89	4232577.58	13.18
50	319992.79	4232559.97	21.95
51	319981.94	4232553.31	12.73
1	319955.83	4232553.47	26.11

$E = 1/2 \sum (X_i + X_{i+1})(Y_i - Y_{i+1})$
 $E = 19560.79 \mu^2$

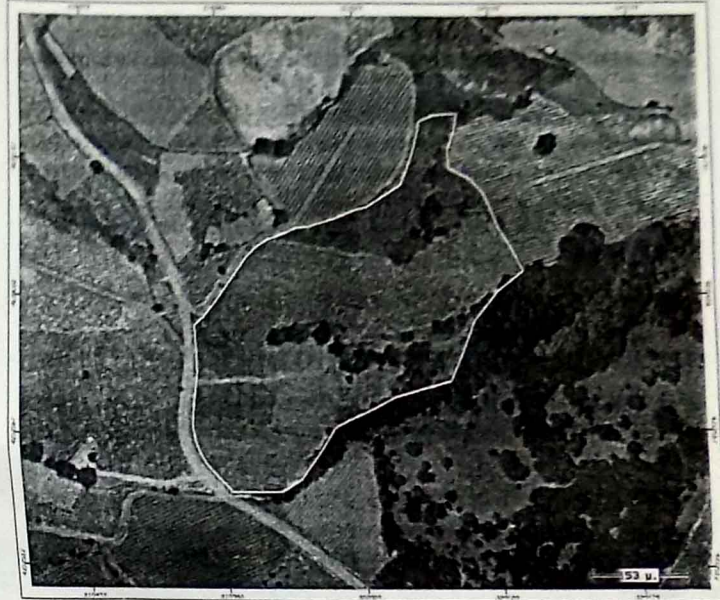

ΤΕΧΝΙΚΟ ΓΡΑΦΕΙΟ
ΑΠΟΣΤΟΛΗΣ Κ. ΑΝΔΡΟΤΣΟΠΟΥΛΟΣ
ΓΙΩΤΑ Γ. ΚΑΛΟΓΕΡΟΠΟΥΛΟΣ
ΠΟΛΙΤΙΚΟΙ ΜΗΧΑΝΙΚΟΙ

ΑΙΓΙΟ Κλ. Οικονομου και Πετμεζα 1 Τηλ: (26910)-26685	ΠΑΤΡΑ Καραϊσκάκη 164 κ' Φιλοπολιμενος Τηλ: (2610)-273567
---	---

ερχοδοτης : ΣΤΑΥΡΟΥΛΑ Ξηρου

εργο : ΤΟΠΟΓΡΑΦΙΚΟ-ΔΙΑΓΡΑΜΜΑ

θεση εργου : "ΠΟΛΕΝΕΣ" Τ.Κ. ΜΥΡΟΒΡΥΣΗΣ
ΔΗΜΟΥ ΑΙΓΙΑΛΕΙΑΣ

θεμα σχεδιου : ΤΟΠΟΓΡΑΦΙΚΟ ΔΙΑΓΡΑΜΜΑ

μελετητης : ΑΝΔΡΟΥΤΣΟΠΟΥΛΟΣ ΑΠΟΣΤΟΛΟΣ

κλιμ : 1/500 | Χρον. Μελετης : 3ος 2013

σφραγιδα υπηρεσιας :

υπογραφη :

(A)
19,226,99 μμ

(B)
333,85 μμ

δωθηκε στην ακρ. 02/03/2013
πηγηνηση εδωθη
Ο ενταξισ της αυτοψιας

ΠΑΠΑΔΗΜΑΝΟΥ ΒΑΣΙΛΕΙΟΣ
ΛΑΣΟΛΟΓΟΣ

α/α	X	Y
1	320052.72	4232621.82
2	320054.57	4232632.94
3	320065.25	4232634.21
4	320064.74	4232611.05

ΔΙΑΘΕΣΗ Ν. 651/77
Το παραπάνω αγροτεμάχιο με στοιχεία 123...50,51 και
εμβαδόν 19560,79 τμ. ευρισκται στη θέση "Πολενες" εκτός
των ορίων και εκτός της ζώνης του οικισμού Μυροβρυσης
της Τ.Κ. Μυροβρυσης του Δήμου Αιγιαλείας και είναι άρτιο και
οικοδομήσιμο, σύμφωνα με τις ισχύουσες πολεοδομικές διατάξεις.

ΑΓΕΩ 4-3-2013
Ο ΜΗΧ.ΡΟΕ

ΑΝΔΡΟΥΤΣΟΠΟΥΛΟΣ ΑΠΟΣΤΟΛΟΣ
ΔΙΠΛΩΜ. ΠΟΛΙΤΙΚΟΣ ΜΗΧΑΝΙΚΟΣ
ΔΗΜΟΚΡΑΤΕΙΟΥ ΠΑΝΕΠΙΣΤΗΜΙΟΥ ΘΡΑΚΗΣ
ΜΗΛΟΣ 1 & 2 ΠΕΤΡΕΙΑ 1 ΑΓΙΟΥ ΠΑΥΛΟΥ ΣΤΑΥΡΟΥ
Α.Μ.Μ. 12350/1994 ΔΟΥΛ. ΑΓΙΟΥ

ΑΝΔΡΟΥΤΣΟΠΟΥΛΟΣ ΑΠΟΣΤΟΛΟΣ
ΔΙΠΛΩΜ. ΠΟΛΙΤΙΚΟΣ ΜΗΧΑΝΙΚΟΣ
ΔΗΜΟΚΡΑΤΕΙΟΥ ΠΑΝΕΠΙΣΤΗΜΙΟΥ ΘΡΑΚΗΣ
ΜΗΛΟΣ 1 & 2 ΠΕΤΡΕΙΑ 1 ΑΓΙΟΥ ΠΑΥΛΟΥ ΣΤΑΥΡΟΥ
Α.Μ.Μ. 12350/1994 ΔΟΥΛ. ΑΓΙΟΥ