

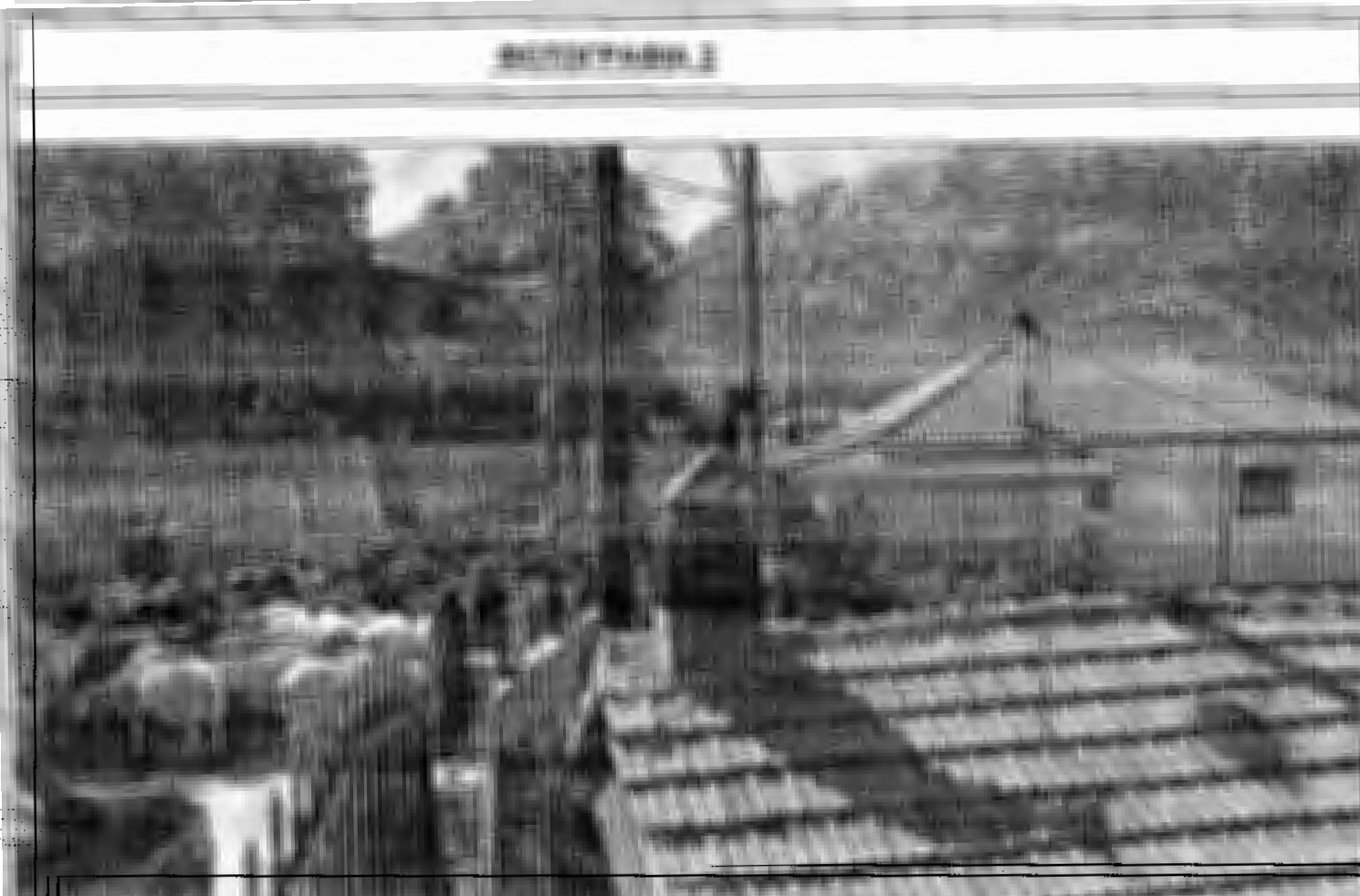

ΦΩΤΟΓΡΑΦΙΑ 1

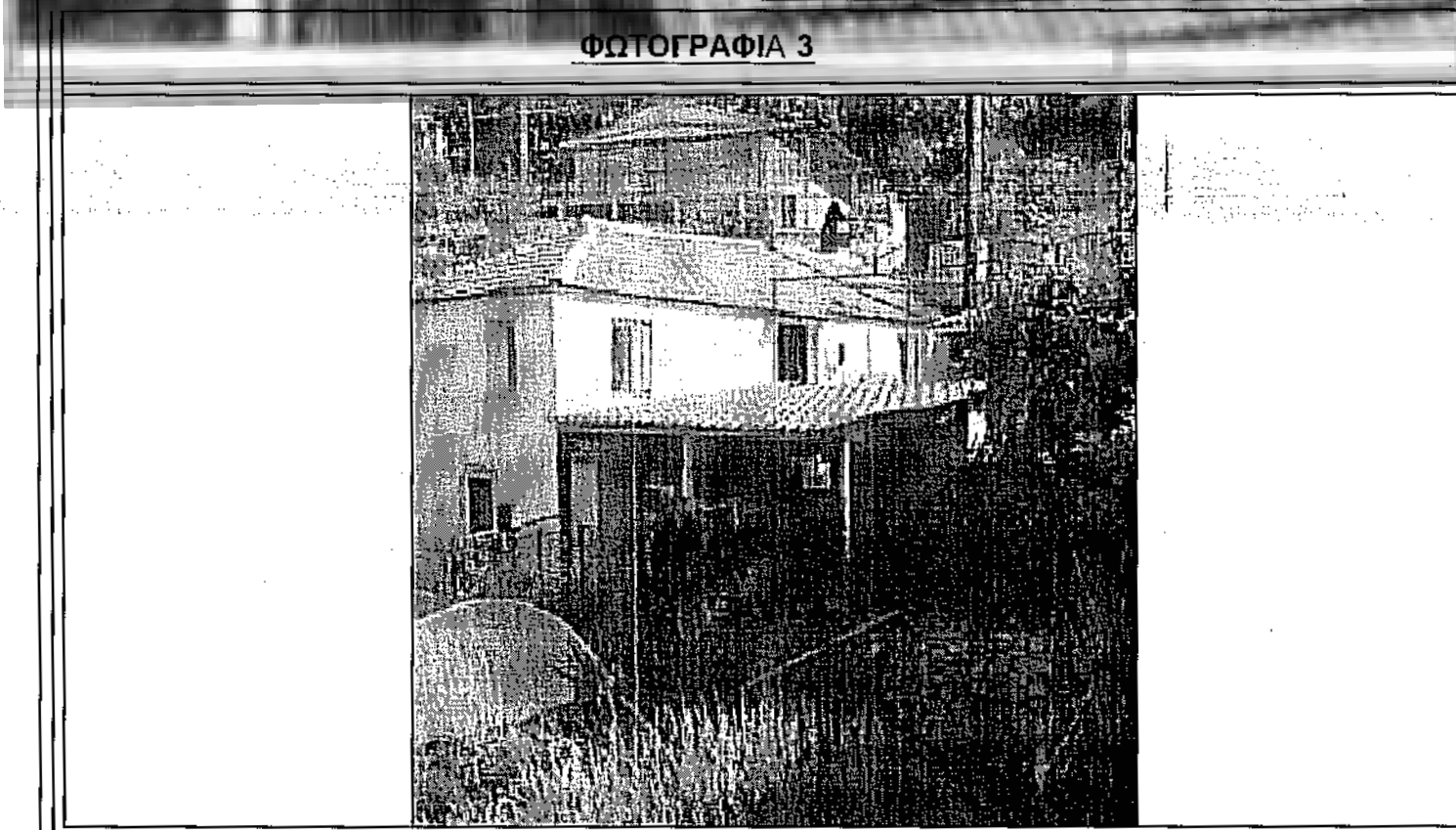

ΦΩΤΟΓΡΑΦΙΑ 2



ΦΩΤΟΓΡΑΦΙΑ 3

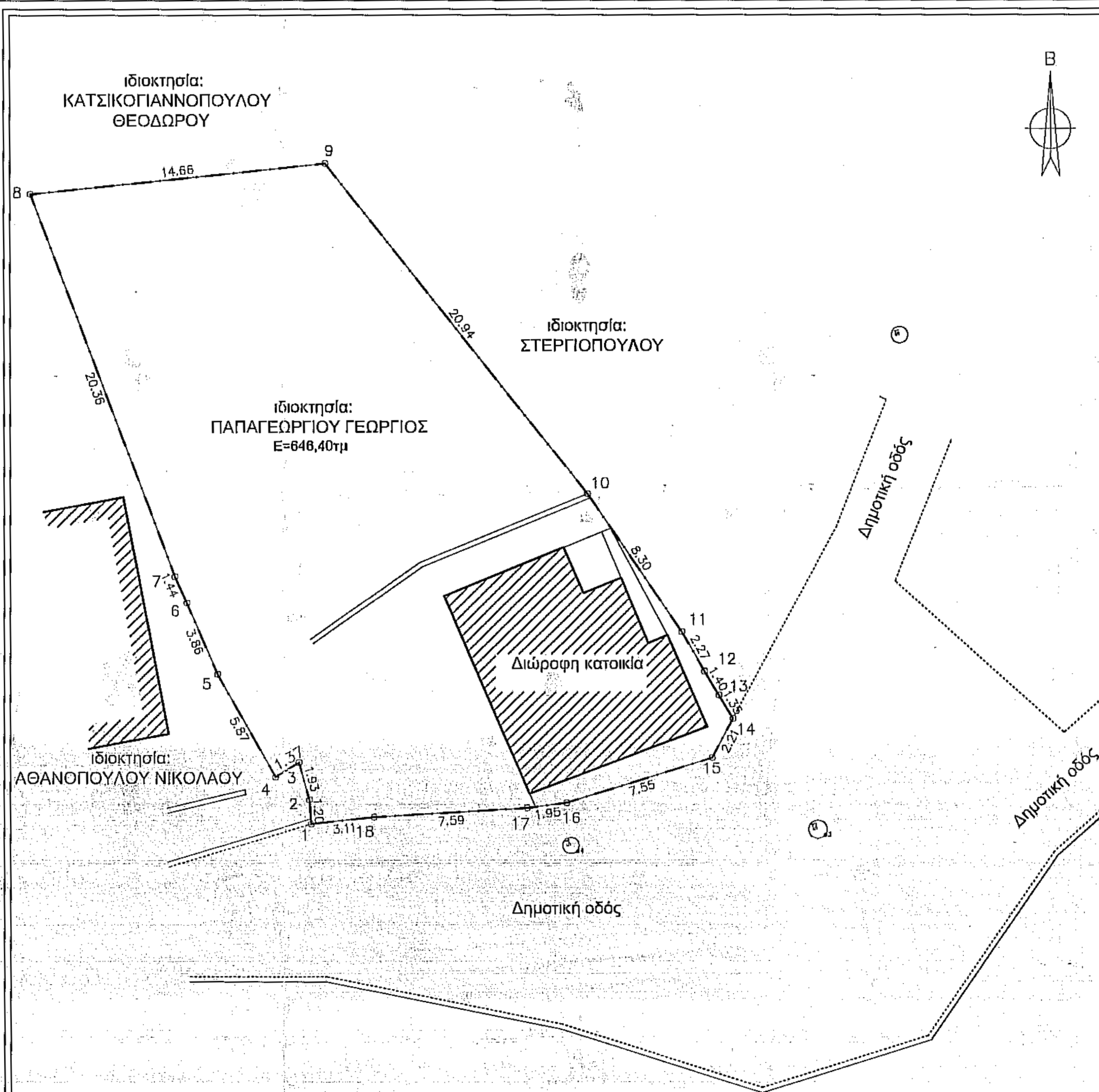

ΣΥΝΤΕΤΑΓΜΕΝΕΣ ΣΕ ΕΓΣΑ '87

1	306958.766	4198961.872
2	306958.680	4198963.064
3	306958.160	4198964.927
4	306956.986	4198964.216
5	306954.121	4198969.333
6	306952.591	4198972.881
7	306951.898	4198974.196
8	306944.922	4198993.284
9	306959.506	4198994.802
10	306972.414	4198978.315
11	306977.062	4198971.434
12	306978.190	4198969.463
13	306978.911	4198968.265
14	306979.610	4198967.106
15	306978.574	4198965.156
16	306971.362	4198962.912
17	306969.434	4198962.655
18	306961.862	4198962.204

ΥΠΟΜΝΗΜΑ ΣΥΜΒΟΛΙΣΜΩΝ

—	όρια ιδιοκτησιών
---	όρια δρόμων
—	γενική απεικόνιση (διευκρίνιση επί του διαγράμματος)
⊙	θέση λήψης φωτογραφίας

ΔΗΛΩΣΗ ΜΗΧΑΝΙΚΟΥ (N.651/77)

Δηλώνω σύμφωνα με το νόμο για το γήπεδο με στοιχεία 1-2-3-4.....17-18-1 και με εμβαδόν Ε= 646,40τμ, που βρίσκεται εντός των ορίων των 800μ. του οικισμού "Κρυόβρυση" του Δήμου Αρχαίας Ολυμπίας, Π.Ε. ΗΛΕΙΑΣ, ότι:

α) βρίσκεται εντός ακτίνας (800μ) των ορίων του οικισμού "Κρυόβρυση",
 β) δεν εμπίπτει στις διατάξεις του νόμου 1337/83 και δεν σφείλει εισφορά σε γη ή σε χρήμα,
 γ) εντός αυτού δε διέρχονται εναέριες γραμμές μεταφοράς υψηλής τάσης της ΔΕΗ, αγωγός φυσικού αερίου,
 δ) εντός αυτού ή σε απόσταση μικρότερη των 20μ από αυτό δε διέρχεται ρέμα.

Ο ΜΗΧΑΝΙΚΟΣ

ΑΣΗΜΑΚΟΠΟΥΛΟΣ ΑΣ. ΚΩΝ/ΝΟΣ
 ΔΙΠΛ. ΑΡΧΙΤΕΚΤΟΝ ΜΗΧΑΝΙΚΟΣ
 ΠΟΛΥΤΕΧΝΙΚΗΣ ΣΧΟΛΗΣ ΠΑΝ/ΜΙΟΥ ΠΑΤΡΩΝ
 ΜΕΛΟΣ Γ.Ε.Ε. ΑΡ. ΜΗΤΡΩΟΥ 114079
 ΜΙΟΥΛΗ 33-40 - ΠΑΤΡΑ ΤΗΛ.2810-341.287
 Α.Φ.Μ. 065231950 Β'Δ.Ο.Υ. ΠΑΤΡΩΝ

Πάτρα, 02/10/2015

ΔΗΛΩΣΗ ΙΔΙΟΚΤΗΤΗ (N. 4030 /2011)

Ο κάτωθι υπαγεγραμμένος Παπαγεωργίου Νικόλαος του Επαμεινώνδα & Παπαγεωργίου Νικόλαος-Αγαμέμνων του Γεωργίου & Παπαγεωργίου Γεωργίου του Επαμεινώνδα δηλώνω ότι:

- τα όρια του γηπέδου με στοιχεία " 1-2-3-4.....17-18-1 " και εμβαδόν Ε= 646,40τμ που βρίσκεται εντός του οικισμού "Κρυόβρυση" Ηλείας Π.Ε. ΗΛΕΙΑΣ υπεδείχθησαν από εμένα, και ευθύνομαι για την ακρίβεια των δηλωμένων ορίων του γηπέδου.

ΟΙ ΔΗΛΩΝΤΕΣ

ΕΜΒΑΔΟΝ ΓΕΩΤΕΜΑΧΙΟΥ :
 Ε 1-2-3-4-5-6-7-8-9-10-11-12-13-14-15-16-17-18-1 = 646,40τμ

ΠΑΡΑΤΗΡΗΣΕΙΣ:

- Το διάγραμμα είναι ενταγμένο στο κρατικό σύστημα συντεταγμένων ΕΓΣΑ '87
- Οι διαστάσεις και το εμβαδόν υπολογίστηκαν αναλυτικά από τις συνλγμένες των κορυφών
- Η εξόρτηση στο ΕΓΣΑ 87 πραγματοποιήθηκε με στατικές παρατηρήσεις που διεξήχθησαν την .../.../2015 και στο χρονικό διάστημα από 6:00πμ έως 7:00πμ κόνοντας χρήση του Σταθμού Αναφοράς του ιδιωτικού Δικτύου URANUS της εταιρίας TREE COMPANY CO. A.E.B.E. το οποίο είναι πιστοποιημένο από το Κέντρο Δορυφορών Διόνυσου της Σχολής Α.Τ.Μ. του Ε.Μ.Π. με συντεταγμένες (x,y,z) = (306613.713 , 4239941.331, 74.254) και απόκλιση οριζοντιογραφικά 1mm και υψομετρικά 2mm.



ΦΩΤΟΓΡΑΦΙΑ 4

ΟΔΟΠΟΡΙΚΟ ΣΚΑΡΙΦΗΜΑ - ΑΕΡΟΦΩΤΟΓΡΑΦΙΑ

ΘΕΣΗ ΟΙΚΟΠΕΔΟΥ

Ασημακόπουλος Κωνσταντίνος Αρχιτέκτων Μηχανικός

A&C
 Aσημακόπουλος Construction

ΕΡΓΟΔΟΤΗΣ
 ΠΑΠΑΓΕΩΡΓΙΟΥ ΝΙΚΟΛΑΟΣ ΤΟΥ ΕΠΑΜΕΙΝΩΝΔΑ
 ΠΑΠΑΓΕΩΡΓΙΟΥ ΝΙΚΟΛΑΟΣ-ΑΓΑΜΕΜΝΩΝ ΤΟΥ ΓΕΩΡΓΙΟΥ
 ΠΑΠΑΓΕΩΡΓΙΟΥ ΓΕΩΡΓΙΟΣ ΤΟΥ ΕΠΑΜΕΙΝΩΝΔΑ

ΕΡΓΟ
 ΑΠΟΤΥΠΩΣΗ ΟΙΚΟΠΕΔΟΥ

ΘΕΣΗ
 ΘΕΣΗ: ΟΙΚΙΣΜΟΣ "ΚΡΥΟΒΡΥΣΗ", ΗΛΕΙΑΣ

ΘΕΜΑ **ΑΡ. ΣΧΕΔΙΟΥ**

ΤΟΠΟΓΡΑΦΙΚΟ ΔΙΑΓΡΑΜΜΑ **Τ**

ΚΑΙΜΑΚΑ **1/200**

ΧΡΟΝΟΣ ΜΕΛΕΤΗΣ **ΟΚΤΩΒΡΙΟΣ 2015**

ΕΛΕΓΧΟΣ ΠΡΑΞΗ

Το παρόν τοπογραφικό διάγραμμα ανήκει στο.../.../2015... πρέπει χαραχθεί με το δασοφύλακα πυργου...

ΣΦΡΑΓΙΔΑ - ΥΠΟΓΡΑΦΗ

ΑΣΗΜΑΚΟΠΟΥΛΟΣ ΑΣ. ΚΩΝ/ΝΟΣ
 ΔΙΠΛ. ΑΡΧΙΤΕΚΤΟΝ ΜΗΧΑΝΙΚΟΣ
 ΠΟΛΥΤΕΧΝΙΚΗΣ ΣΧΟΛΗΣ ΠΑΝ/ΜΙΟΥ ΠΑΤΡΩΝ
 ΜΕΛΟΣ Γ.Ε.Ε. ΑΡ. ΜΗΤΡΩΟΥ 114079
 ΜΙΟΥΛΗ 33-40 - ΠΑΤΡΑ ΤΗΛ.2810-341.287
 Α.Φ.Μ. 065231950 Β'Δ.Ο.Υ. ΠΑΤΡΩΝ