

ΕΜΒΑΔΟΝ ΤΕΜΑΧΙΟΥ "1090"
 ΣΤΜΦΩΝΑ ΜΕ ΤΟΝ ΚΤΗΜΑΤΟΛΟΓΙΚΟ ΠΙΝΑΚΑ

$E = 5.334,00 \tau.μ.$

ΣΤΗΤΕΤΑΓΜΕΝΕΣ ΚΟΡΤΦΩΝ ΕΓΣΑ 87

| | | | | |
|----|----|-----------|----|------------|
| A: | X= | 329149.66 | Y= | 4519327.98 |
| B: | X= | 329179.94 | Y= | 4519357.72 |
| Γ: | X= | 329248.61 | Y= | 4519387.87 |
| Δ: | X= | 329253.13 | Y= | 4519321.50 |
| E: | X= | 329215.87 | Y= | 4519317.51 |
| Z: | X= | 329159.71 | Y= | 4519295.50 |

ΜΗΚΗ ΠΛΕΤΡΩΝ

| | | |
|----|---|-------|
| AB | = | 42,44 |
| BΓ | = | 75,00 |
| ΓΔ | = | 66,50 |
| ΔΕ | = | 37,47 |
| ΕΖ | = | 99,00 |
| ΖΑ | = | 34,00 |

1091

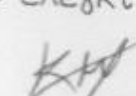
| | | |
|--|--|-----------------|
| ΕΡΓΟΔΟΤΗΣ | ΔΟΝΓΚΑΣ ΣΩΤΗΡΙΟΣ | |
| ΕΡΓΟ | ΠΡΑΞΗ ΧΑΡΑΚΤΗΡΙΣΜΟΥ ΑΓΡΟΤΕΜΑΧΙΟΥ | |
| ΘΕΣΗ ΕΡΓΟΥ | ΤΕΜ. 1090, ΑΓΡΟΚΤΗΜΑ ΝΗΣΙ ΕΔΕΣΣΑΣ | |
| ΜΕΛΕΤΗΤΗΣ | ΜΑΡΙΑ ΙΩΣΗΦΙΔΟΥ Τοπογράφος Μηχανικός | |
| ΘΕΜΑ ΣΧΕΔΙΟΥ | ΤΟΠΟΓΡΑΦΙΚΟ ΔΙΑΓΡΑΜΜΑ | ΑΡΙΘΜΟΣ ΣΧΕΔΙΟΥ |
| ΚΛΙΜΑΞ | 1:500 | |
| ΧΡΟΝΟΛΟΓΙΑ | 7-9-2015 | |
| ο ελεγκτής | ο μελετητής | |
|  Κωνσταντίνος Ν. Μουτσόπουλης Δασολόγος ΠΕ2 |  ΜΑΡΙΑ ΚΩΝ. ΙΩΣΗΦΙΔΟΥ ΠΛ. ΑΓΡ. ΤΟΠΟΓΡΑΦΟΣ ΜΗΧΑΝΙΚΟΣ ΠΡΩΤΟΤΕΛΟΥΣ ΠΑΝΕΠΙΣΤΗΜΙΟΥ ΘΕΣΣΟΝΙΚΗΣ ΣΕΛΟΣ Χ.Ε.Ε. ΑΡ. ΜΗΤΡΟΥ 5906 ΣΤΡΩΤΗ ΕΡΓΩΝ - ΕΔΕΣΣΑ Τηλ. 0381212121 Φ.Μ. 04489454 ΔΟΥ ΕΔΕΣΣΑΣ | |
| | ΘΕΩΡΗΘΗΚΕ 16-10-2015 Σοφία Βαβούρη Δασολόγος | |



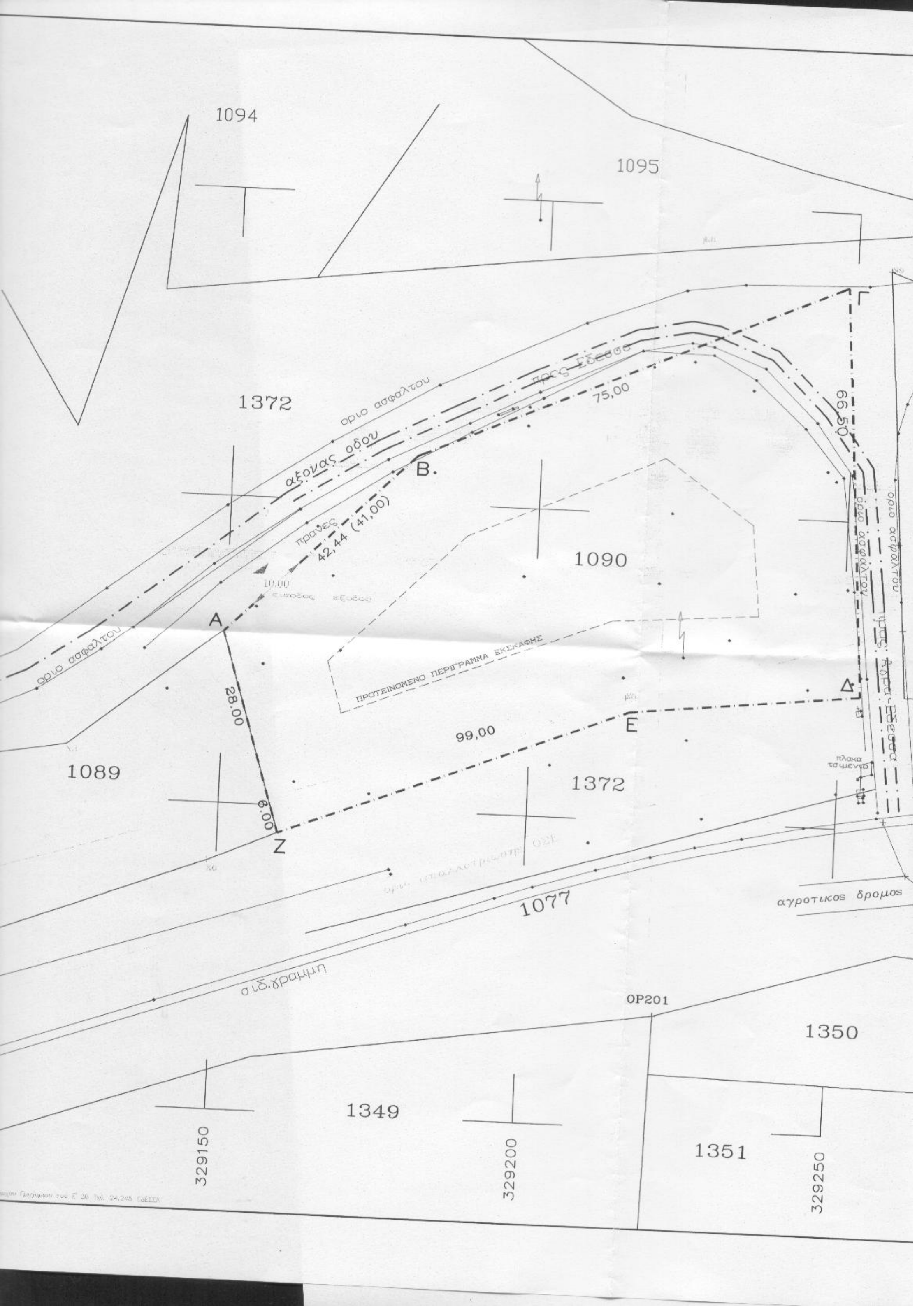

1094

1095

1372

1090

1089

1372

1077

1349

1350

1351

329150

329200

329250