

ΤΟΠΟΓΡΑΦΙΚΟ ΔΙΑΓΡΑΜΜΑ

**ΑΙΤΟΥΜΕΝΟΥ ΓΗΠΕΔΟΥ ΓΙΑ ΜΙΣΘΩΣΗ
ΑΠΟ ΤΟΝ κ. ΑΓΖΙΓΙΟΚΑΡΟΓΛΟΥ ΜΙΧΑΗΛ**

ΤΜΗΜΑ ΤΟΥ ΜΕ ΑΡΙΘΜΟ 48α ΤΕΜΑΧΙΟΥ

ΣΤΟ ΑΓΡΟΚΤΗΜΑ ΑΝΩ ΡΟΔΩΝΙΑΣ Δ. ΑΛΜΩΠΙΑΣ

κλίμακα 1 : 1.000

ΕΜΒΑΔΟΝ ΑΙΤΟΥΜΕΝΟΥ ΓΗΠΕΔΟΥ για ΜΙΣΘΩΣΗ

$E_{(ΑΒΓΔΕΑ)} = 5.492,50 \text{ m}^2$

ΔΙΑΣΤΑΣΕΙΣ ΠΛΕΥΡΩΝ ΓΗΠΕΔΟΥ

ΑΒ = 57,80 m

ΒΓ = 70,30 m

ΓΔ = 44,53 m

ΔΕ = 29,77 m

ΕΑ = 100,00 m

ΠΙΝΑΚΑΣ ΣΥ/ΝΩΝ ΚΟΡΥΦΩΝ ΓΗΠΕΔΟΥ

	HATT		Ε.Γ.Σ.Α. '87	
	Χ	Ψ	Χ	Ψ
Α	- 2707,75	1957,32	334610,29	4536816,39
Β	- 2653,07	1976,07	334665,38	4536833,91
Γ	- 2630,27	1909,56	334686,68	4536766,90
Δ	- 2646,00	1867,90	334670,02	4536725,61
Ε	- 2675,32	1862,72	334640,59	4536721,09

ΑΠΟΣΤΑΣΕΙΣ

- ΑΠΟ ΕΓΚΕΚΡΙΜΕΝΟ ΟΡΙΟ ΟΙΚΙΣΜΟΥ ΑΝΩ ΡΟΔΩΝΙΑΣ : 620,00 m
- ΑΠΟ ΕΠΑΡΧΙΑΚΗ ΟΔΟ : 50,00 m
- ΑΠΟ ΠΟΤΑΜΙ ΣΥΝΕΧΟΥΣ ΡΟΗΣ : > 500,00 m

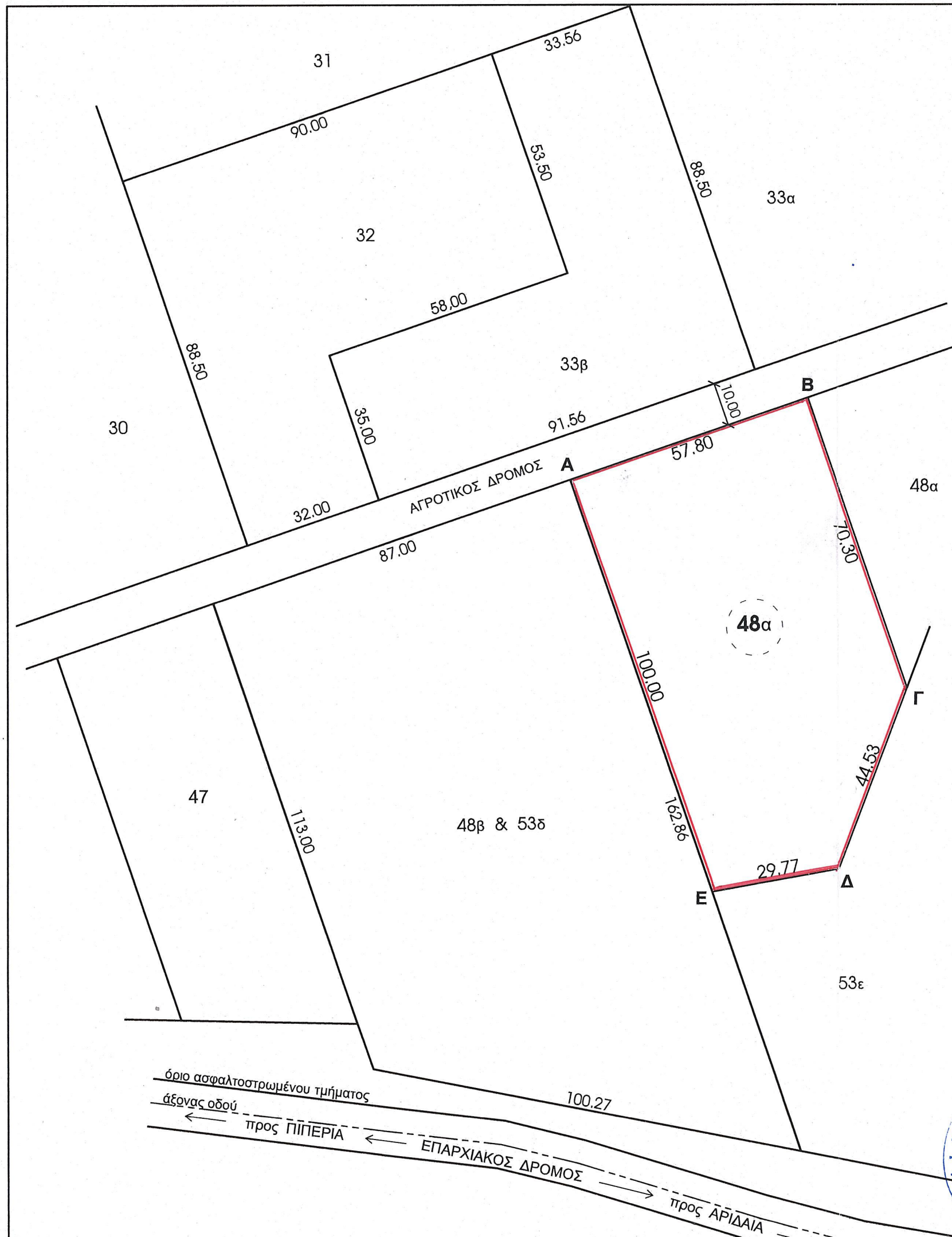

ΤΟ ΠΑΡΟΝ ΣΥΝΟΔΕΥΕΙ
ΑΝΑΠΟΣΠΑΣΤΑ ΤΗΝ ΜΕ
ΑΡΙΘΜΟ 13308/08-10-2015
ΠΡΑΞΗ ΧΑΡΑΚΤΗΡΙΣΜΟΥ
ΜΑΡΑΠΛΗΡΩΤΗΣ ΔΑΣΑΡΧΗΣ

Αριδαία, Ιούλιος 2015
Ο ΜΗΧΑΝΙΚΟΣ

ΑΓΖΙΠΙΟΚΑΡΟΓΛΟΥ Β. ΜΙΧΑΗΛ
ΠΟΛΙΤΙΚΟΣ ΜΗΧΑΝΙΚΟΣ Α.Π.Θ. - Ε.Δ.Ε.
ΑΡΙΘΜΟΣ ΜΗΤΡΩΟΥ Τ.Ε.Ε. 76333
2ο χλμ. ΑΡΙΔΑΙΑΣ-ΠΙΠΕΡΙΑΣ-ΤΗΛ.2384028228
ΑΦΜ: 051721221-ΔΟΥ ΕΔΕΣΣΑΣ

Κωνσταντίνος Ιωάννης
Δασολόγος