

ΠΙΝΑΚΑΣ ΣΥΝΘΕΣΗΣ ΚΟΡΥΦΩΝ			
ΛΙΘΟΤΗΤΕΣ (ΕΓΣΑ 9/7)	α/α	X	Y
A	473134.54	4474126.99	371.91
B	473195.05	4474171.00	372.31
Γ	473270.28	4474135.50	373.56
Δ	473286.17	4474118.46	373.05
Ε	473261.95	4474084.26	372.28

**ΣΥΜΜΗΜΑ**  
 έχουν υπομνησθ. το 420/13-9-2007 Φ.Ε.Κ. και το 374 ΑΑΝ/22-8-2008 Φ.Ε.Κ. (Γ.Π.Σ. Δήμου Παρυφής) το οποίο επιδόθηκε βραβεύεται εντός οριστικής τελετής η αποτίμηση του υποσταθμού έγινε με το σύστημα ΕΓ.Σ.Α./1987

Δ.Η.Ο.Σ.Η.Ι.Δ.Ι.Ο.Κ.Τ.Η.Τ.Η. (N. 463920/11)  
 Η κεντρική υποσταθμική Κεντρική Αποθήκη του Ηλεκτρισμού στο το όριο του υποσταθμού με στοιχεία Α,Β,Γ,Δ,Ε,Α και Ε,Β,Γ,Δ,Η, που βρίσκονται στη θέση "ΑΧΜΑ ΚΑΡΥΔΙΑ Δ.Κ.Μεγαλ.Παρυφής, του Δήμου Απολυταίης Χαλκιδικής υποδείχθηκαν από εμένα και εδωθήσαν να την επιβάλει των δικαιωμάτων ορίων του υποσταθμού και να την υπερέβη και την από το δικαιώματός μου να γίνωμαι έκδοση όδους σύμφωνα Ο.Η. ΔΗ.Α.....

Υπερβίβω δίκτυο  
 Ο υποσταθμικός Απολυταίης Γ. Κερίσης παλαιός μηχανικός Τ.Ε. Εργάζομαι σύμφωνα με το Ν.Α. 851/22-7-77 του άρθρου 5 "Τροπ. υποσταθμ. του Εργάζομαι" ότι 1. Το με το στοιχείο Α,Β,Γ,Δ,Ε,Α, υποσταθμ. με Ε,Β,Γ,Δ,Η = 6.307.74μ, έχει διαστάσεις και το μέγεθος που υποδείχθηκαν στο σχέδιο.  
 2. Βρίσκονται, εκτός ορίων και ενός όδους και ένα από κατά προσέγγιση ορίων με τις υποδείχθηκαν το καθένας διαστάσεις.  
 3. Το υποσταθμ. δεν μάλιστα στις διαστάσεις του Ν.1337/83. Δεν ορίζει ανεμοσίδηρο σε γη και χρήση και στην περιοχή δεν έχει εγκαταστήσει Εργαστήριο.  
 4. Το υποσταθμ. είναι ανοικτός (ΤΤΣ).  
 5. Το υποσταθμ. έχει πρόσβαση σε οριστική όδους.  
 6. Από το υποσταθμ. δεν διέρχονται εκτός γραμμών υψηλής τάσης Δ.Ε.Η. ορισμένες φυσικοί δρόμοι ή πελάτες ( και σε απόσταση 20μ. γειτονικό οριο).  
 7. Το υποσταθμ. ορίζεται απόσταση μεγαλύτερη των 800μ. από τη θάλασσα.  
 Ο.Η. ΔΗ.Α.....

**ΠΑΡΑΤΗΡΗΣΕΙΣ:**

- Οι συντεταγμένες που αναφέρονται στο Τοπογραφικό Διάγραμμα είναι στο Ελληνικό Γεωδαιτικό Σύστημα Αναφοράς 1987 (ΕΓ.Σ.Α./87) N. 3212-ΦΕΚ 308Α/31/12/2003
- Οι διαστάσεις και το μέγεθος υποδείχθηκαν ενδεικτικά από τις συντεταγμένες των κορυφών.
- Για τις περιγραφές χρησιμοποιήθηκαν οι συντεταγμένες ΜΑΤΡΩΝ ΚΑΤΟΡΧΗΝ Χ=472567.058 Υ=447565.974 Η=666.40 ΒΟΥΛΕΣ Χ=469880.050 Υ=4476790.243 Η=668.88

- Υπομνησθ. Συμβολισμοί:
- Δασολογικός ορόσος
  - Κτήση
  - Όριο Γ.Π.Σ.
  - Περίορος

**ΟΡΟΛΟΓΜΕΤΡΑ:**  
 ΕΚΤΟΣ ΟΡΙΩΝ ΟΙΚΙΣΜΟΥ (Π.Δ. 24.05.1989-ΦΕΚ 270Α/31.05.1989 & Ν. 3212-ΦΕΚ 308Α/31/12/2003)  
 Αποτίμηση κατά κοινός: (για πρόσβαση σε κοινόχρηστο δρόμο)  
 Εργάζομαι = 4.000μ<sup>2</sup> - Πρόσβαση = 25.00μ<sup>2</sup>  
 (για πρόσβαση σε δρόμους, Εθνικές Επαρχιακές, Δημοτικές και Κοινότητες όδους ως και σε επικυρωμένους τμήματα τους και σε δημόσιους χώρους)  
 Εργάζομαι = 4.000μ<sup>2</sup> + Πρόσβαση = 45.00μ<sup>2</sup> - Βάθος = 50.00μ<sup>2</sup>  
 Αποτίμηση κατά προεκκλήση: (κυβ. πρόσβαση σε δρόμο)  
 Εργάζομαι = 4.000μ<sup>2</sup> (τύπο 31.12/2003)  
 (για πρόσβαση σε δρόμους, Εθνικές Επαρχιακές, Δημοτικές και Κοινότητες όδους ως και σε επικυρωμένους τμήματα τους και σε δημόσιους χώρους)  
 Εργάζομαι = 2.000μ<sup>2</sup> - Πρόσβαση = 25.00μ<sup>2</sup> - Βάθος = 40.00μ<sup>2</sup> (τύπο 17.10.1978)  
 Εργάζομαι = 1.200μ<sup>2</sup> - Πρόσβαση = 20.00μ<sup>2</sup> - Βάθος = 35.00μ<sup>2</sup> (τύπο 12.08.1984)  
 Εργάζομαι = 750μ<sup>2</sup> - Πρόσβαση = 10.00μ<sup>2</sup> - Βάθος = 15.00μ<sup>2</sup> (τύπο 12.08.1982)  
 (εντός της ζώνης ποταμών και οικισμών & από 24/04/1977)  
 Εργάζομαι = 2.000μ<sup>2</sup>

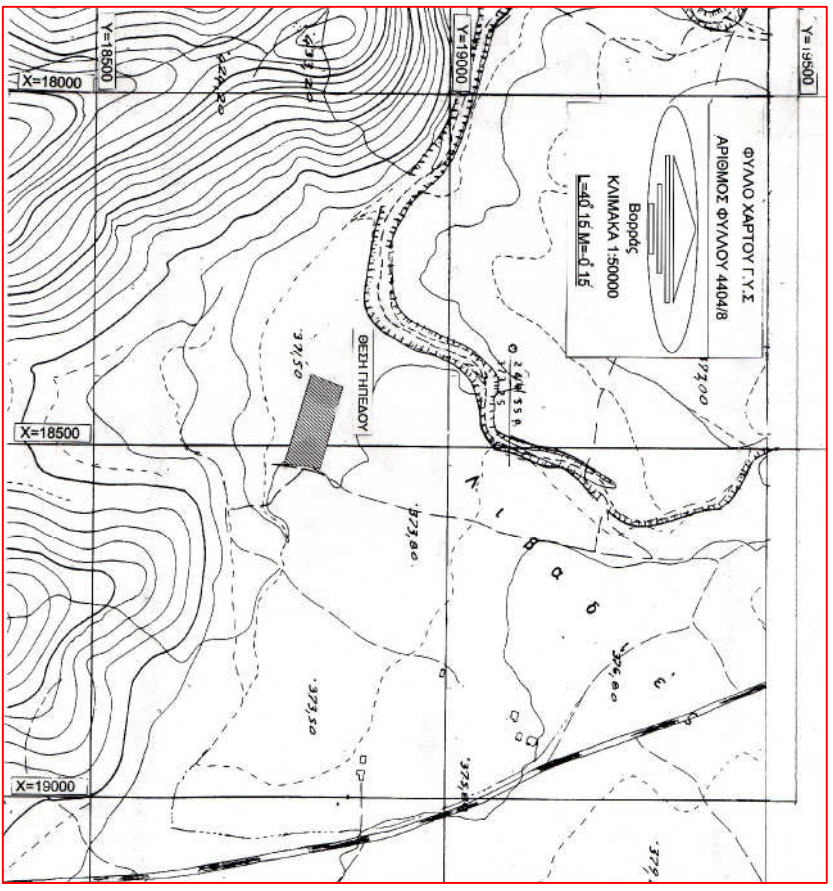
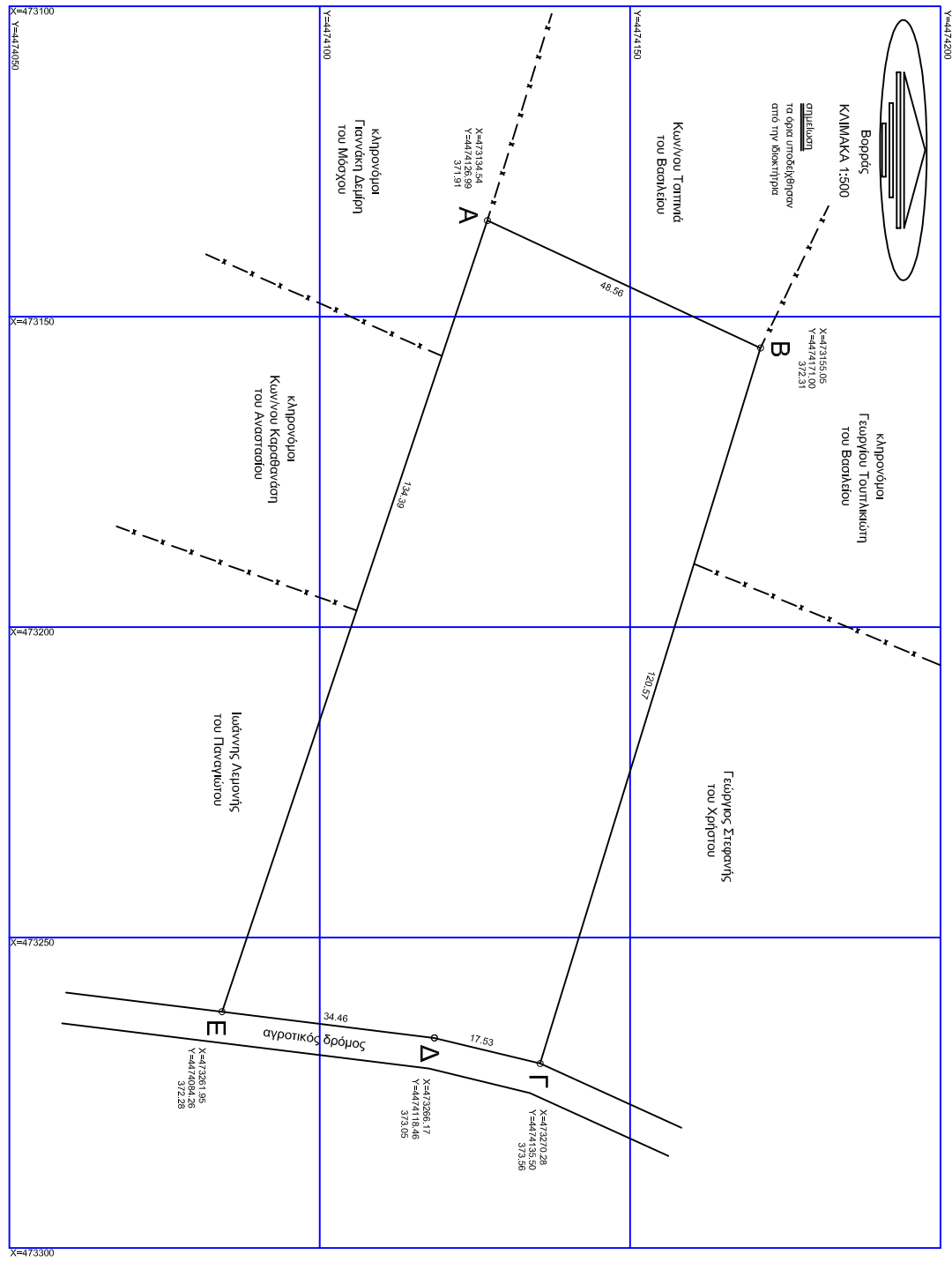

<b>ΤΕΧΝΙΚΟ ΓΡΑΦΕΙΟ</b>	
<b>ΑΓΓΥΡΙΟΣ Γ.ΚΑΡΙΝΑΣ</b>	
ΜΕΓΑΛΗ ΠΑΝΑΓΙΑ ΧΑΛΚΙΔΙΚΗΣ 63076	
Τηλ./Φαξ: 2372031802 Κω. 6944150695	
E-mail: a.karinas@yahoo.gr	
ΕΡΓΟΔΟΤΗΣ	ΚΑΝΥΦΩ ΔΕΜΟΝΗ ΤΟΥ ΗΛΙΑ
ΕΡΓΟ	ΑΠΟΤΥΠΩΣΗ ΑΡΧΟΤΕΜΑΧΙΟΥ
ΘΕΣΗ	"ΑΧΜΑ ΚΑΡΥΔΙΑ" Δ.Κ.ΜΕΓΑΛΗΣ ΠΑΝΑΓΙΑΣ ΤΟΥ ΔΗΜΟΥ ΑΠΙΣΤΟΤΕΛΗΣ ΧΑΛΚΙΔΙΚΗΣ (εκτός περιμετρικής ζώνης)
ΜΕΛΕΤΗΤΕΣ	ΑΓΓΥΡΙΟΣ Γ. ΚΑΡΙΝΑΣ ΠΟΛΙΤΙΚΟΣ ΜΗΧΑΝΙΚΟΣ Τ.Ε.
ΘΕΜΑ ΣΧΕΔΙΟΥ:	ΑΡΘ. ΣΧΕΔΙΟΥ
ΤΟΠΟΓΡΑΦΙΚΟ ΔΙΑΓΡΑΜΜΑ	T 1
ΚΑΙΜΑΚΕΣ	ΧΡΟΝΟΣ ΜΕΛΕΤΗΣ ΑΥΓΟΥΣΤΟΣ 2015
ΣΦΡΑΓΙΔΑ	ΘΕΩΡΗΣΗ