

Η ΕΞΑΡΤΗΣΗ ΣΤΟ ΣΥΣΤΗΜΑ ΣΥΝΤΕΤΑΓΜΕΝΩΝ ΕΙΣΑΓΕΤΑΙ ΑΠΟ ΤΟ ΤΡΙΓΩΝΟΜΕΤΡΙΚΟ ΣΗΜΕΙΟ ΤΗΣ Γ.Υ.Σ. ΜΕ ΟΝΟΜΑΣΙΑ "ΑΓ. ΚΩΝΣΤΑΝΤΙΝΟΣ"

Ο/Η υπεύθυνος των καταστάσεων
 Κωνσταντίνος Κωδός
 Δασολόγος

ΕΜΒΛΑΣΟΝ ΟΙΚΟΠΕΔΟΥ		
Σύστημα ΕΓΣΑ 87		
Επίπεδη Μερικακή Προβολή		
Ελλειπσοειδής GRS80		
10 / 100 - 24' 00" / 00' 00"		
ΣΗΜΕΙΟ	X	Y
A	332945.11	4229941.52
B	332957.37	4229946.28
F	332973.97	4229911.12
A	332969.41	4229911.56
Z	332971.21	4229914.51
H	332951.24	4229913.21
E = 1/2 Σ(X _i + X _{i+1}) * (Y _i - Y _{i+1})		
E = 706,07 μ ²		

1. ΕΜΒΛΑΣΟΝ ΟΙΚΟΠΕΔΟΥ

Ε με στοιχεία (Α-Β-Γ-Α-Ζ-Η-Α) = 706,07 μ²

2. ΟΡΟΙ ΔΟΜΗΣΗΣ

Θέση: Οικισμός Βιλιθίνας, Δ.Δ. Βιλιθίνας του Δ. Καλαβρυτών Ν. Αχαΐας (ΦΕΚ 181Α' / 3-5-83)

- Εμβαδόν: 500,00 μ²
- Πρόσκατο: 12,00 μ
- Κάλυψη: 70% άρθρο 5 παρ. 2α
- Σ.Δ.: 0-100 1,60
- 100-200 0,80
- 200-300 0,60
- 300-... 0,40 Max Σ.Δ. 400,00 μ²
- Υψος: 7,5+ 1,50 μέγη άρθρο 5 παρ. 4
- Ακροτήτες από τα 0,00 ή > 2,50 μ.

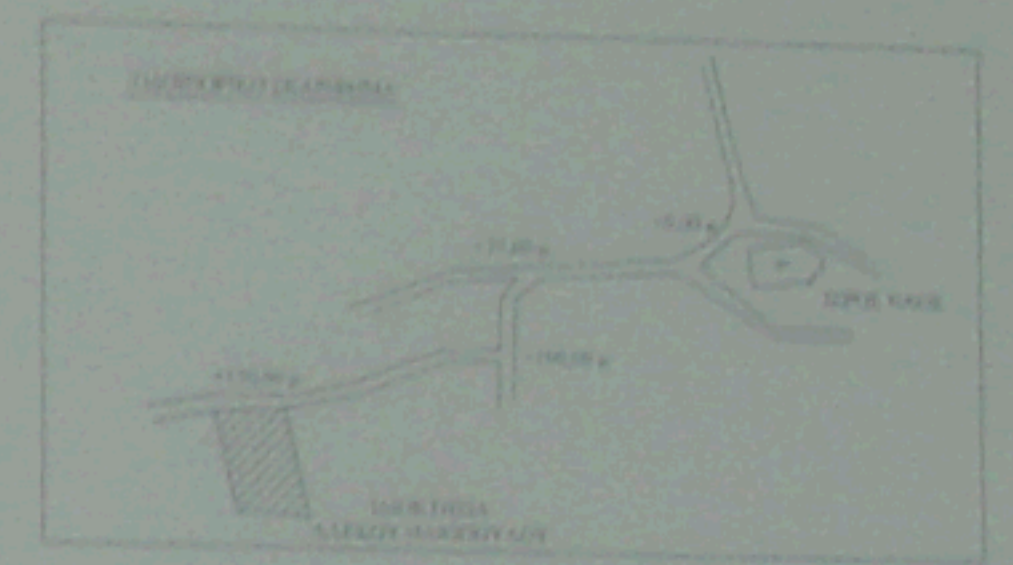

ΑΡΙΘΜΟΣ Φ. Χ. 1:5000 (Γ.Υ.Σ.) 6218/8 & 6218/6

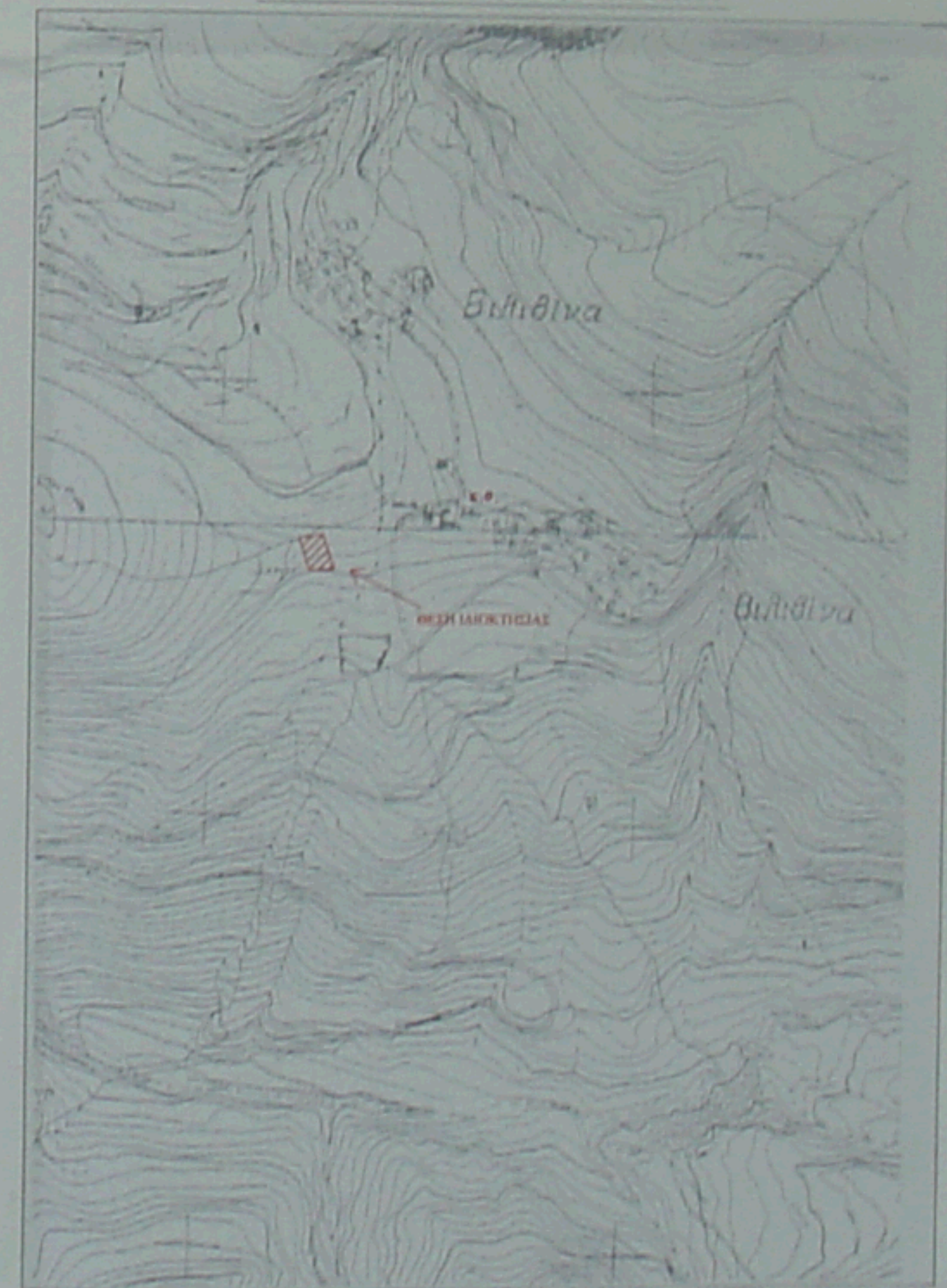

ΕΡΓΟΔΟΤΗΣ	ΑΛΕΚΟΣ ΗΛΙΟΠΟΥΛΟΣ	
ΕΡΓΟ	ΑΠΟΤΥΠΩΣΗ ΟΙΚΟΠΕΔΟΥ	
ΘΕΣΗ	"ΒΙΛΙΘΙΝΑΣ" Δ.Δ. ΒΙΛΙΘΙΝΗΣ του Δ. ΚΑΛΑΒΡΥΤΩΝ Ν. ΑΧΑΪΑΣ	
ΜΕΛΕΤΗΤΗΣ	ΘΕΟΦΑΝΗΣ ΠΑΠΠΑΣ ΠΟΛΙΤΙΚΟΣ ΜΗΧΑΝΙΚΟΣ Τ.Ε.	
ΘΕΜΑ ΣΧΕΔΙΟΥ	ΑΡΙΘΜΟΣ ΣΧΕΔΙΟΥ	Α 1
ΤΟΠΟΓΡΑΦΙΚΟ ΔΙΑΓΡΑΜΜΑ	ΚΑΙΜΑΚΑ 1 : 200	
ΧΡΟΝΟΣ ΜΕΛΕΤΗΣ	ΜΑΪΟΣ 2009	
ΥΠΟΓΡΑΦΗ	ΣΦΡΑΓΙΔΑ	
 ΘΕΟΦΑΝΗΣ Κ. ΠΑΠΠΑΣ ΠΟΛΙΤΙΚΟΣ ΜΗΧΑΝΙΚΟΣ Τ.Ε. ΑΣΜ 415...	 Θεοφάνης Κ. Παππας Πολιτικός Μηχανικός Τ.Ε. ΑΣΜ 415...	