

ΑΑ	X	Y	Μήκη
A1	377760.721	4104764.495	A1-A2: 9.17
A2	377764.396	4104758.094	A2-A3: 5.92
A3	377768.543	4104751.882	A3-A4: 11.23
A4	377778.393	4104748.495	A4-A5: 14.81
A5	377791.371	4104739.791	A5-A6: 14.18
A6	377805.078	4104738.128	A6-A7: 9.06
A7	377814.111	4104735.427	A7-A8: 9.77
A8	377823.755	4104737.017	A8-A9: 10.64
A9	377824.887	4104728.442	A9-A10: 5.81
A10	377821.349	4104722.082	A10-A11: 10.07
A11	377812.038	4104718.241	A11-A12: 11.59
A12	377805.752	4104708.503	A12-A13: 12.80
A13	377783.613	4104705.102	A13-A14: 14.39
A14	377781.424	4104712.765	A14-A15: 13.03
A15	377768.501	4104717.867	A15-A16: 13.68
A16	377768.361	4104704.292	A16-A17: 14.42
A17	377756.406	4104698.228	A17-A18: 14.44
A18	377743.765	4104703.216	A18-A19: 13.88
A19	377730.797	4104708.155	A19-A20: 7.67
A20	377723.491	4104705.819	A20-A21: 16.74
A21	377710.388	4104718.238	A21-A22: 12.23
A22	377700.203	4104723.014	A22-A23: 7.92
A23	377698.712	4104730.794	A23-A24: 11.85
A24	377697.288	4104742.555	A24-A25: 16.09
A25	377700.838	4104758.252	A25-A26: 33.28
A26	377733.826	4104762.622	A26-A1: 26.96

ΣΤΟΙΧΕΙΑ ΓΕΩΔΑΙΤΙΚΟΥ ΣΥΣΤΗΜΑΤΟΣ ΑΝΑΦΟΡΑΣ

Μέτρο γραμμικής παραμόρφωσης (Κ) στο κέντρο φύλλου : 0.9997839929

Ε.Γ.Σ.Α. 87 (Ελληνικό Γεωδαιτικό Σύστημα Αναφοράς)

Ελλειψοειδές GRS 80 α=6378137 φ=1/298.2572236

Εγκάρσια Μερκατορική Προβολή

Κεντρικός Μεσημβρινός λ₀ = 24 Κο = 0,9996

Στον Κεντρικό Μεσημβρινό Αναφοράς το χ = 500.000

Η εξάρτηση από το Ελληνικό Γεωδαιτικό Σύστημα Αναφοράς 1987 πραγματοποιήθηκε με χρήση του Ελληνικού Συστήματος Ενοπισμίου (HEPOS), μέσω της τεχνικής RTK (προσοδιορισμός θέσης σε πραγματικό χρόνο με GPS άπλης συχνότητας).

ΓΕΩΡΓΙΟΣ Θ. ΖΑΚΚΑΣ
 ΔΑΣΟΛΟΓΟΣ

Σφραγίδα του επαγγελματία και του υπεύθυνου του έργου.

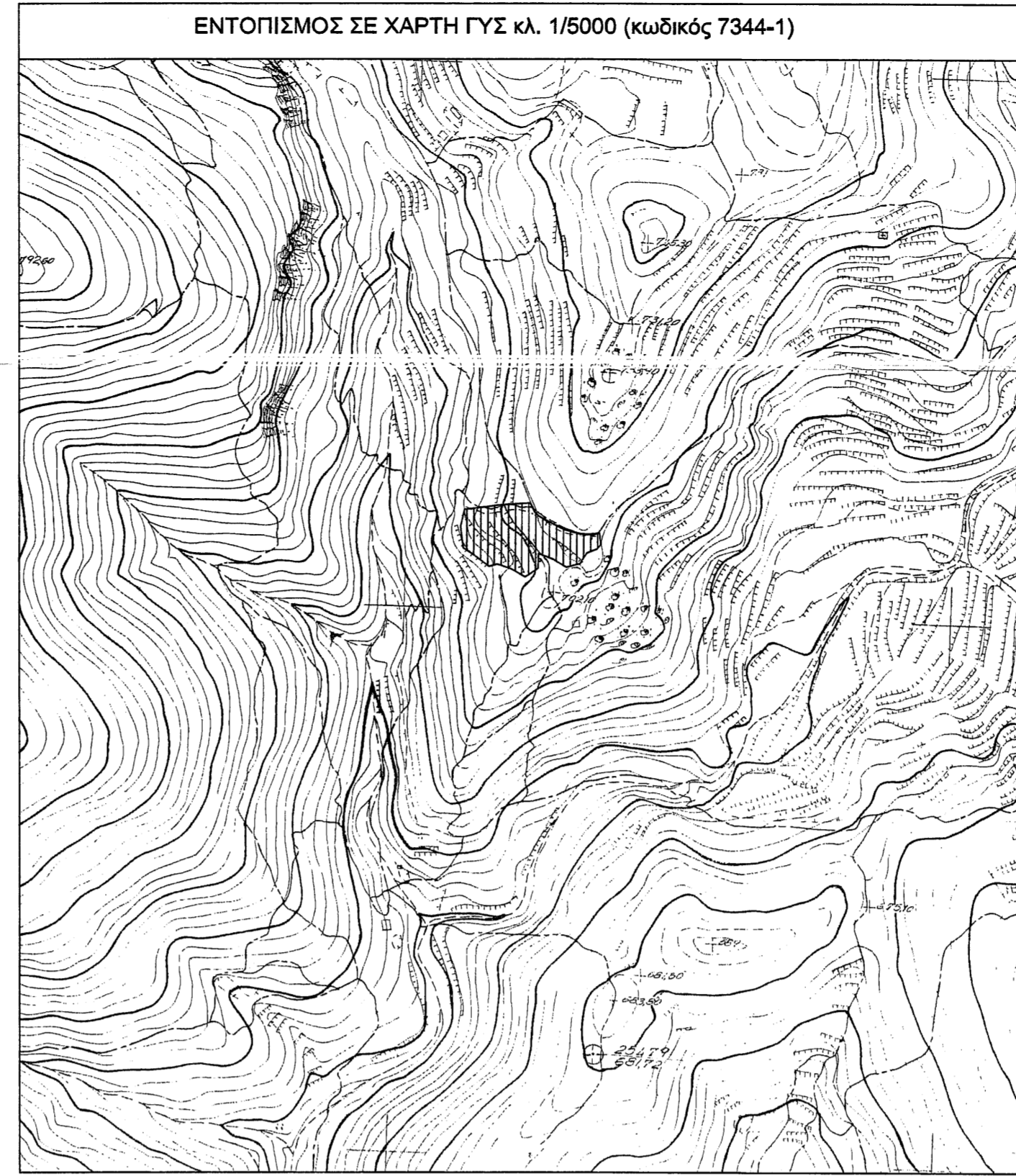

ΤΥΠΟΣ ΥΠΟΛΟΓΙΣΜΟΥ ΕΜΒΑΔΟΥ

$$E=0.5 \sum_{i=1}^n X_i(Y_{i+1}-Y_i)$$

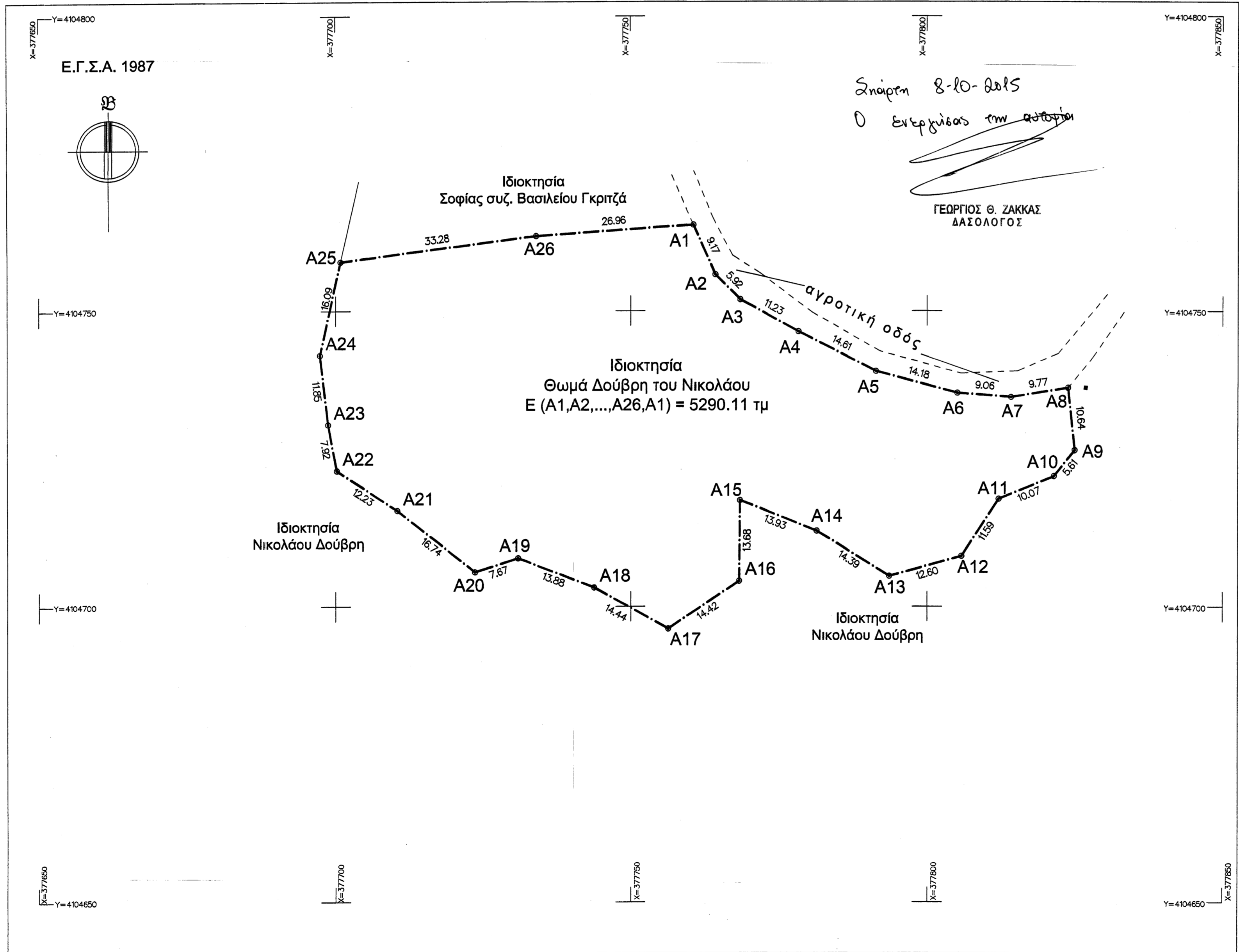

ΟΡΟΙ ΔΟΜΗΣΗΣ
ΔΙΑΤΑΓΜΑΤΑ : > Π.Δ. 24-5-1985 (ΦΕΚ 270Δ/31-5-1985) όπως έχει τροποποιηθεί και ισχύει σήμερα.
Αρτιότητα ΚΑΤΑ ΚΑΝΟΝΑ (*) Ελάχιστο Εμβαδό : 4000 τμ Ελάχιστο Πρόσωπο : 25 μ
Αρτιότητα ΚΑΤΑ ΠΑΡΕΚΚΛΙΣΗ Για τα προφρασμένα της 31-12-2003 δεν τίθεται ο περιορισμός του ελάχιστου προσώπου.
Γενικοί όροι δόμησης (*) Σ.Δ. : 0,2 Κάλυψη : 10% Μέγιστο Ύψος : 7,50μ Αποστάσεις κτίριου : 15μ από όριο ιδιοκτησίας 20μ από μη οριοθετημένο ρέμα Εγκρίσεις : Αρχαιολογία / Δασαρχείο
(*) Ανάλογα τη χρήση του προς κατασκευή κτίριου ισχύουν διαφορετικοί περιορισμοί και όροι δόμησης, σύμφωνα με το παραπάνω Πρακτικό Διατάγματος.

Υ Π Ο Μ Ν Η Μ Α
--- -- -- -- -- Όριο Ιδιοκτησίας --- -- -- -- -- Όριο Ομόρρων + Προσκυνητήρι
1Ε/Π/Κ : Αρ. Οράφων/Ελενη/Πλακοσκηπέ/Κεραμοσκηπέ
ΔΗΛΩΣΗ ΥΛΟΠΟΙΗΣΗΣ ΟΡΙΩΝ
Τα όρια της ιδιοκτησίας υποδείχθηκαν από τον υπεύθυνο του έργου και είναι τα ορθά. Θωμά Δούβρη Ο Διπλ. Μηχανικός

ΔΗΛΩΣΗ ΤΟΥ ΝΟΜΟΥ 651/77

Δηλώνεται υπεύθυνα ότι το υπό τα στοιχεία (Α1,Α2,...,Α26,Α1) γήπεδο που βρίσκεται στη θέση "Γράβες" στη Καλλιθέα, Τ.Κ. Καλλιθέας, Δ.Ε. Γερωνθρών, Δ. Ευρώτα, Π.Ε. Λακωνίας, κείται εκτός των ορίων και εκτός ζώνης του οικισμού "Καλλιθέα" και είναι κατά παρέκκλιση άρθρο και οικοδομήσιμο σύμφωνα με τις κείμενες πολεοδομικές διατάξεις, εφόσον προϋφίσταται της 31-12-2003.

Το εν λόγω γήπεδο βρίσκεται εκτός Γενικού Πολεοδομικού Σχεδίου, απέχει απόσταση μεγαλύτερη των 800μ από τη θάλασσα και δεν διέρχεται από το γήπεδο γραμμή μεταφοράς ρεύματος υψηλής τάσης ή οριοθετημένο ρέμα.

Το γήπεδο βρίσκεται σε περιοχή που δεν έχει πραγματοποιηθεί κτηματογράφηση και δεν λειτουργεί κτηματολόγιο.

Δεν ισχύουν οι διατάξεις του Ν. 1337/83 περί εισφορά σε γη και χρήμα.

ΣΠΑΡΤΗ 20/08/2015

Ο ΜΗΧΑΝΙΚΟΣ

ΠΑΝΑΓΙΩΤΗΣ Ε. ΡΟΥΤΣΟΛΙΑΣ
 ΔΙΠΛ. ΠΟΛΙΤΙΚΟΣ ΜΗΧΑΝΙΚΟΣ Α.Π.Θ.
 Με ΔΟΜΗΜΕΝΟ ΠΕΡΙΒΑΛΛΟΝ Κ.Τ.Η.
 ΚΑΛΛΙΘΕΑ - ΛΑΚΩΝΙΑΣ
 ΑΦΜ: 134098716 ΔΟΥ: ΣΠΑΡΤΗΣ
 ΤΗΛ: 2731071181 ΚΙΝ: 6974636516

ΤΕΧΝΙΚΟ ΓΡΑΦΕΙΟ
 ΠΑΝΑΓΙΩΤΗΣ Ε. ΡΟΥΤΣΟΛΙΑΣ
 Διπλ. Πολιτικός Μηχανικός Α.Π.Θ.
 MSc Δομημένο Περιβάλλον Κ.Τ.Η.
 Καλλιθέα Δ.Ευρώτα Λακωνίας
 κ.: 6974636516

Έργο	ΑΠΟΤΥΠΩΣΗ ΓΗΠΕΔΟΥ
Ιδιοκτήτης / Εργοδότης	ΘΩΜΑΣ ΔΟΥΒΡΗΣ του ΝΙΚΟΛΑΟΥ
Θέση	Π.Ε. ΛΑΚΩΝΙΑΣ - Δ. ΕΥΡΩΤΑ - Δ.Ε. ΓΕΡΟΝΘΡΩΝ Τ.Κ. Καλλιθέα - Περιοχή Καλλιθέας - ΘΕΣΗ: "Γράβες"

αριθμός σχεδίου :
T - 01

τίτλος σχεδίου : **ΤΟΠΟΓΡΑΦΙΚΟ ΔΙΑΓΡΑΜΜΑ**

κλίμακα : 1 : 500 ημερομηνία : 20 ΑΥΓΟΥΣΤΟΥ 2015

Ο ΜΗΧΑΝΙΚΟΣ Ο ΤΕΧΝΙΚΟΣ ΥΠΑΛΛΗΛΟΣ

ΠΑΝΑΓΙΩΤΗΣ Ε. ΡΟΥΤΣΟΛΙΑΣ
 ΔΙΠΛ. ΠΟΛΙΤΙΚΟΣ ΜΗΧΑΝΙΚΟΣ Α.Π.Θ.
 Με ΔΟΜΗΜΕΝΟ ΠΕΡΙΒΑΛΛΟΝ Κ.Τ.Η.
 ΚΑΛΛΙΘΕΑ - ΛΑΚΩΝΙΑΣ
 ΑΦΜ: 134098716 ΔΟΥ: ΣΠΑΡΤΗΣ
 ΤΗΛ: 2731071181 ΚΙΝ: 6974636516