

Τα Όρια των Αγροτεμαχίων Ι & ΙΙ με στοιχεία Α1-Α2-Α3-Α4-Α5-Α6-Α7-Α8-Α9-Α10-Α11-Α12-Α13-Α14-Α1 & Α8-Α7-Α16-Α17-Α18-Α19-Α20-Α21-Α22-Α23-Α24-Α8 όπως αναρτηθήσαντα στα αρχεία του αρμόδιου διευρημα, υποβλήθησαν από τον Αθανάσιο Μαρτίνου.

Επισημάνσεις

Επιβλέπων το Εργαστήριο Γεωμετρικών Συστημάτων Αγροτεμάχια ΕΠΣΔ 87. Η εξέταση έγινε από το Τμήμα Δίκαιο της Γεωγραφικής Σχολής Στρατού (7.Σ). Η εξέταση έγινε από το μηχανολογικό σημείο 013068(ΤΣΟΚΔ)

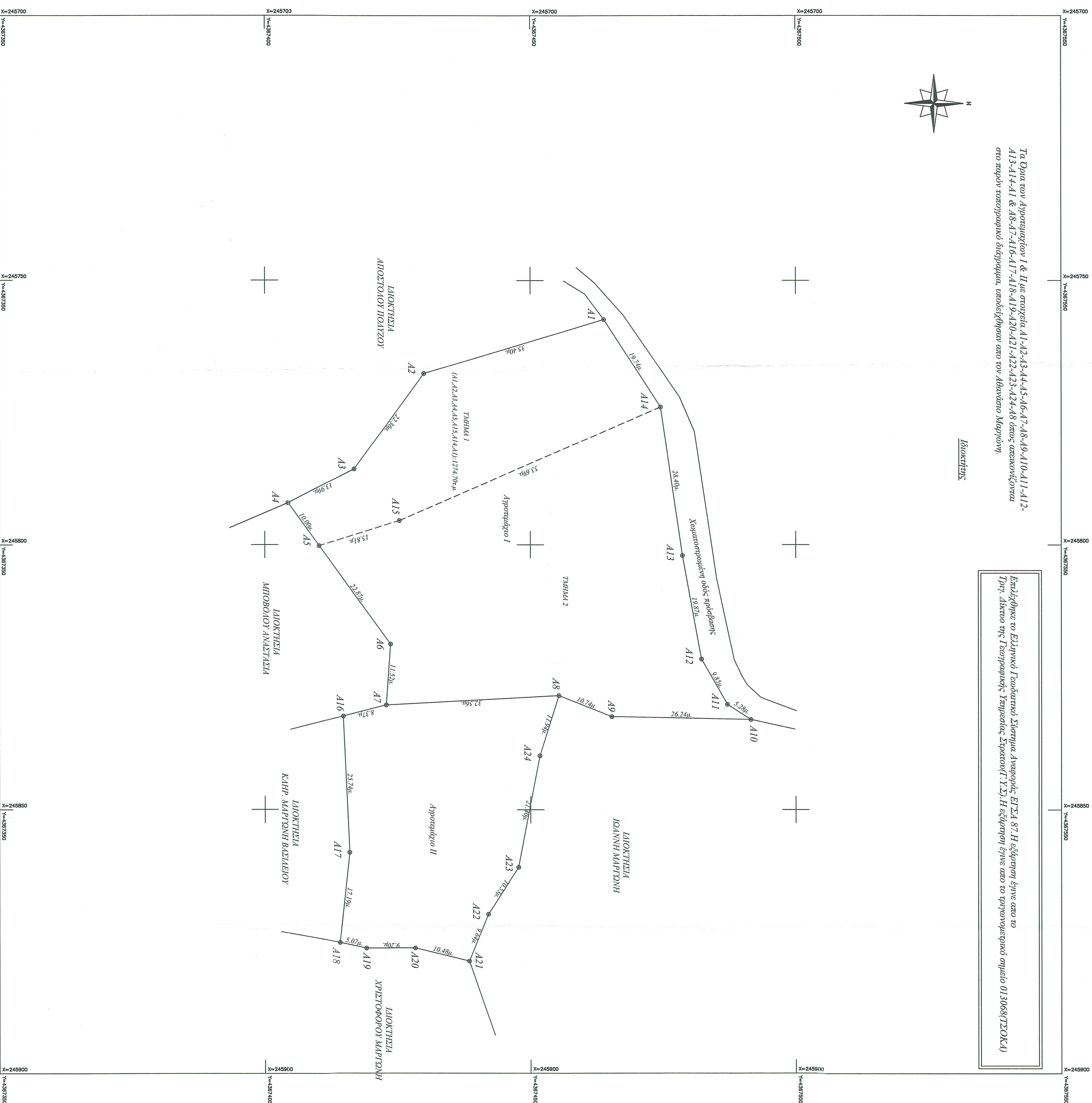
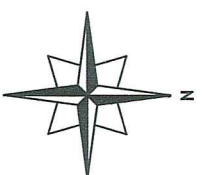

ΣΥΝΤΕΛΕΜΕΝΕΣ ΚΟΡΥΦΕΣ ΑΓΡΟΤΕΜΑΧΙΟΥ Ι & ΙΙ ΟΠΩΣ ΥΠΟΒΛΗΘΗΚΑΝ ΑΠΟ ΤΟΝ ΔΙΚΟΚΤΗΤΗ ΚΑΙ ΑΠΟΤΥΠΩΘΗΚΑΝ ΑΠΟ ΤΟΝ ΜΗΧΑΝΙΚΟ

ΣΗΜΕΙΟ	X	Y
A1	245757.349	4367463.835
A2	245767.621	4367429.955
A3	245785.707	4367416.808
A4	245792.115	4367404.376
A5	245800.218	4367410.237
A6	245818.749	4367423.640
A7	245820.238	4367422.819
A8	245828.443	4367453.339
A9	245832.465	4367463.284
A10	245833.013	4367491.516
A11	245830.138	4367487.093
A12	245821.593	4367482.201
A13	245802.051	4367478.629
A14	245792.115	4367474.510
A15	245795.435	4367423.313
A16	245832.330	4367415.911
A17	245828.038	4367414.083
A18	245875.147	4367419.047
A19	245876.202	4367428.231
A20	245876.194	4367438.432
A21	245878.659	4367438.432
A22	245860.730	4367442.038
A23	245860.851	4367447.717
A24	245839.839	4367451.755

ΕΜΒΛΙΟ ΑΓΡΟΤΕΜΑΧΙΟΥ Ι ΟΠΩΣ ΥΠΟΒΛΗΘΗΚΕ ΑΠΟ ΤΟΝ ΔΙΚΟΚΤΗΤΗ ΚΑΙ ΑΠΟΤΥΠΩΘΗΚΕ ΑΠΟ ΤΟΝ ΜΗΧΑΝΙΚΟ
ΕΜΒΛΙΟ(Α1-Α2-Α3-Α4-Α5-Α6-Α7-Α8-Α9-Α10-Α11-Α12-Α13-Α14-Α15) : 4023.72 τ.μ.

ΕΜΒΛΙΟ ΑΓΡΟΤΕΜΑΧΙΟΥ ΙΙ ΟΠΩΣ ΥΠΟΒΛΗΘΗΚΕ ΑΠΟ ΤΟΝ ΔΙΚΟΚΤΗΤΗ ΚΑΙ ΑΠΟΤΥΠΩΘΗΚΕ ΑΠΟ ΤΟΝ ΜΗΧΑΝΙΚΟ
ΕΜΒΛΙΟ(Α16-Α17-Α18-Α19-Α20-Α21-Α22-Α23-Α24-Α8) : 1533.67 τ.μ.

ΘΕΣΗ ΔΙΚΟΚΤΗΤΩΝ ΜΕΣΩ ΔΙΟΣΤΙΛΛΑΜΑΤΟΣ ΧΑΡΤΗΣ ΓΥΣ ΥΠ.Π.Θ.Μ. 5108.7
ΚΙΝΗΜΑΚΑ ΔΙΟΣΤΙΛΛΑΜΑΤΟΣ : 1:5000

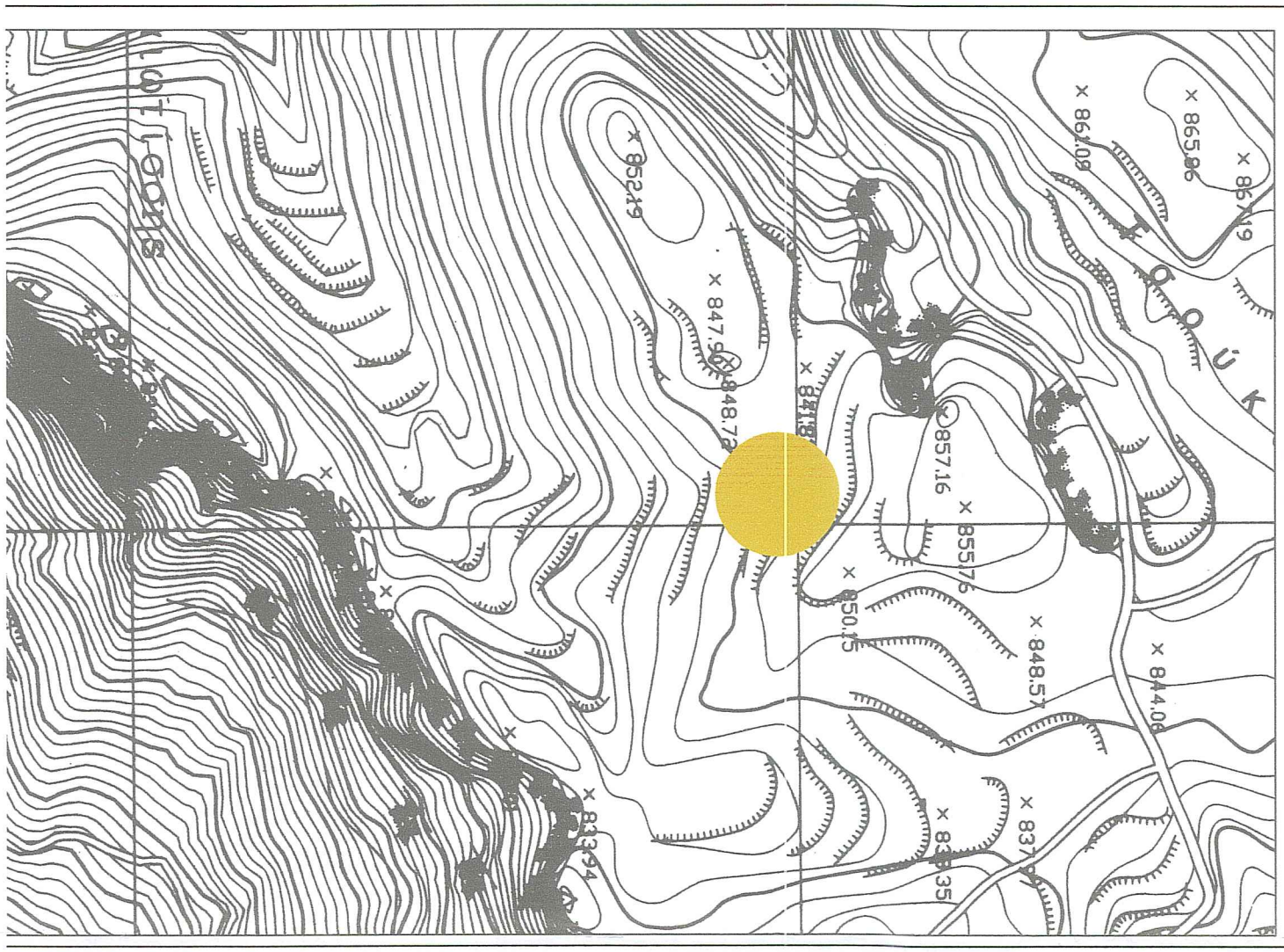

ΑΠΟΤΥΠΩΤΑ - ΟΙΚΟΛΟΓΟΜΕΤΡΗΜΟΤΗΤΑ - ΟΡΟΙ ΔΟΜΗΣΗΣ ΕΚΤΟΣ ΣΧΕΔΙΟΥ

ΚΑΝΟΝΑΣ	ΔΟΜΗΣΗ ΕΚΤΟΣ ΣΧΕΔΙΟΥ ΚΑΙ ΕΚΤΟΣ ΟΙΚΙΣΜΟΥ			
	ΠΑΡΕΚΛΙΣΗ από 17-19-38 (59x5) από 24-4-77	ΠΑΡΕΚΛΙΣΗ από 11-40 107x28	ΠΑΡΕΚΛΙΣΗ από 19-15-1-62 12x44	ΠΑΡΕΚΛΙΣΗ από 20-11-40 12x44
ΑΠΟΤΥΠΩΤΑ	2,000	4,000	2,000	1,200
ΑΠΟΣΤΑΣΗ από ΟΡΓΑ	25 Μ	25	40	35
ΠΟΣΟΣΤΟ ΚΑΛΥΨΗΣ	10%	10%	10%	10%

Μέγιστη επιφάνεια ορόφου: Για κατοικία: όροφος 6 από 18.200 Μ²
 Για τουριστικές εγκαταστάσεις: όροφος 1 Πλάτος ης 20-1-88. Για γραφεία - Καταστήματα: 600 Μ².
 Για τις λοιπές κατηγορίες κτηρίων όπως ορίζεται στα ισχύοντα άρθρα των παρακάτω Π.Δ.Ψ.ων

ΜΕΓΙΣΤΟ ΥΨΟΣ: 7,50 Μ. και 1,20 Μ ύψος στεγής.

Όροι: 1 με τις παρεκκλίσεις που αναφέρονται στα ισχύοντα άρθρα για κάθε κατηγορία κτηρίων.
 2 με τις παρεκκλίσεις που αναφέρονται στα ισχύοντα άρθρα για κάθε κατηγορία κτηρίων.

ΑΠΟΣΤΑΣΕΙΣ ΑΠΟ ΔΡΟΜΟΥ: ΒΑΣΙΚΟ ΕΠΙΧΕΙΡΗΣΙΟ (Οδός Ισομετρώων - Ανταρτικό): 60 Μ από δέσνα, 40 Μ από όριο οδοί

ΤΕΧΝΙΚΟ ΓΡΑΦΕΙΟ ΜΕΛΕΤΩΝ
 ΔΗΜΗΤΡΙΟΣ Α. ΚΑΡΑΒΑΣΙΛΙΔΗΣ
 ΤΟΠΟΓΡΑΦΟΣ ΜΗΧΑΝΙΚΟΣ Ε.Μ.Π.
 Ε-mail : dikarvasilidis@gmail.com

ΓΩΤΟΥ ΜΙΛΛΙΟΛΑ 27 - ΑΡΤΑ
 τηλ. : 26810-23277
 κων : 0944245789

ΤΟΠΟΓΡΑΦΙΚΟ ΔΙΑΓΡΑΜΜΑ

ΕΡΩΔΟΤΗΣ : ΘΩΝΑΣΙΟΣ ΜΑΡΤΙΝΟΥΣ του ΝΙΚΟΛΑΟΥ

ΕΡΓΟ: ΑΠΟΤΥΠΩΣΗ ΑΓΡΟΤΕΜΑΧΙΩΝ

ΘΕΣΗ : ΕΚΤΟΣ ΣΧΕΔΙΟΥ - ΚΤΗΜ. ΠΕΡΙΦΕΡΕΙΑ ΓΟΥΡΑΝΩΝ
 Τ.Δ. ΑΥΤΑΝΤΩΝ - ΔΗΜΟΣ Κ. ΤΖΟΥΜΕΡΚΩΝ - Π.Ε. ΑΡΤΑΣ

ΚΙΝΗΜΑΚΑ 1:500

ΘΕΜΑ : ΤΟΠΟΓΡΑΦΙΚΟ ΔΙΑΓΡΑΜΜΑ ΑΝΟΚΕΝΤΡΩΜΕΝΗ ΔΙΟΚΜΗΣΗ ΗΓΕΙΜΟΥ - ΔΥΤ. ΜΑΚΙΝΙΑΣ ΔΩΝΗ ΔΑΣΙΩΝ ΑΡΤΑΣ

ΑΡ. ΣΧΕΔΙΟΥ : 10-2015
 ΤΙ

Αρτα 01-10-2015
 Ο Γεωγράφος
 Αθανάσιος Μαρτίνου

ΚΑΡΑΒΑΣΙΛΙΔΗΣ Κ. ΔΗΜΗΤΡΙΟΣ
 ΤΟΠΟΓΡΑΦΟΣ ΜΗΧΑΝΙΚΟΣ Ε.Μ.Π.
 Γ. ΜΗΚΡΙΣΣΑ 27 - ΑΡΤΑ - 26810 23277
 Α.Φ.Μ. 085340693 Δ.Ο.Υ. ΑΡΤΑΣ

ΣΦΡΑΓΙΔΑ

ΗΜΕΡΟΜΗΝΙΑ : ΑΡΤΑ - ΙΟΥΛΙΟΣ 2015