

ΑΝ.	Χ	Υ	ΑΝΩΤΑΙΟ ΚΥΦΩΜΟ
0	185833,45	4242198,71	
1	185826,68	4242212,62	15,47
2	185821,64	4242222,49	11,08235
3	185816,71	4242232,2	10,88886
4	185811,49	4242242,37	11,43142
5	185806,75	4242250,97	9,819756
6	185800,81	4242258,31	9,442415
7	185792,32	4242263,28	9,837733
8	185783,12	4242263,44	9,201391
9	185772,7	4242257,19	12,15067
10	185766,44	4242249,22	10,13452
11	185761,26	4242241,62	9,197413
12	185755,35	4242232,99	10,45968
13	185748,91	4242225,03	10,23891
14	185742,92	4242217,68	9,481698
15	185736,37	4242208,65	11,15542
16	185730,91	4242201,01	9,390485
17	185725,46	4242194,07	8,824177
18	185720,69	4242187,61	8,030224
19	185718,13	4242183,7	4,67351
20	185715,56	4242179,79	4,678996
21	185714,44	4242178,04	2,077715
22	185718,95	4242176,65	4,719343
23	185721,46	4242175,26	4,719343
24	185726,02	4242174,57	2,651358
25	185734,54	4242174,34	8,523104
26	185745,17	4242176,49	10,84525
27	185753,3	4242178,68	8,419798
28	185760,05	4242163,85	16,29391
29	185766,8	4242149,03	16,28481
30	185760,44	4242124,46	25,3798
31	185759,49	4242121,43	3,175437
32	185759,16	4242117,54	3,903972
33	185758,49	4242112,84	4,747515
34	185760,47	4242109,7	3,712142
35	185762,67	4242107,57	3,062172
36	185765,65	4242106,37	3,212538
37	185770,98	4242106,73	5,342144
38	185775,66	4242108,04	4,859887
39	185780,81	4242109,24	5,287958
40	185787,9	4242110,1	7,141968
41	185792,27	4242110,35	4,377145
42	185796,67	4242111,81	4,635903
43	185801,07	4242113,27	4,635903
44	185805,53	4242114,48	4,621223
45	185810,18	4242115,2	4,705412
46	185814,9	4242114,97	4,7256
47	185819,57	4242113,9	4,791012
48	185821,86	4242113,46	2,331888
49	185826,43	4242113,06	4,587472
50	185831,01	4242112,49	4,615333
51	185837,64	4242110,41	6,948619
52	185842,34	4242109,16	4,863384
53	185851,32	4242108,62	8,996221
54	185855,85	4242108,03	4,56826
55	185856,3	4242109,83	1,855398
56	185856,76	4242111,62	1,848161
57	185856,68	4242116,41	4,790668
58	185856,96	4242123,46	7,055558
59	185856,29	4242128,08	4,668329
60	185854,96	4242132,56	4,673254
61	185854,25	4242134,83	2,378445
62	185854,95	4242139,53	4,751842
63	185856,92	4242141,86	3,051196
64	185859,36	4242143,79	3,111029
65	185861,8	4242145,72	3,111029
66	185863,03	4242146,26	1,343317
67	185864,26	4242146,81	1,347368
68	185862,91	4242148,47	2,13965
69	185861,57	4242150,13	2,133354
70	185860,38	4242152,22	2,405036
71	185859,18	4242154,32	2,418677
72	185858,31	4242156,88	2,703794
73	185857,44	4242159,44	2,703794
74	185855,95	4242163,11	3,960934
75	185854,45	4242166,78	3,964707
76	185854,3	4242168,79	2,015589
77	185848,12	4242170,72	6,474357
78	185843,73	4242178,48	8,9157
79	185839,35	4242186,25	8,91949
80	185833,45	4242198,71	13,78628

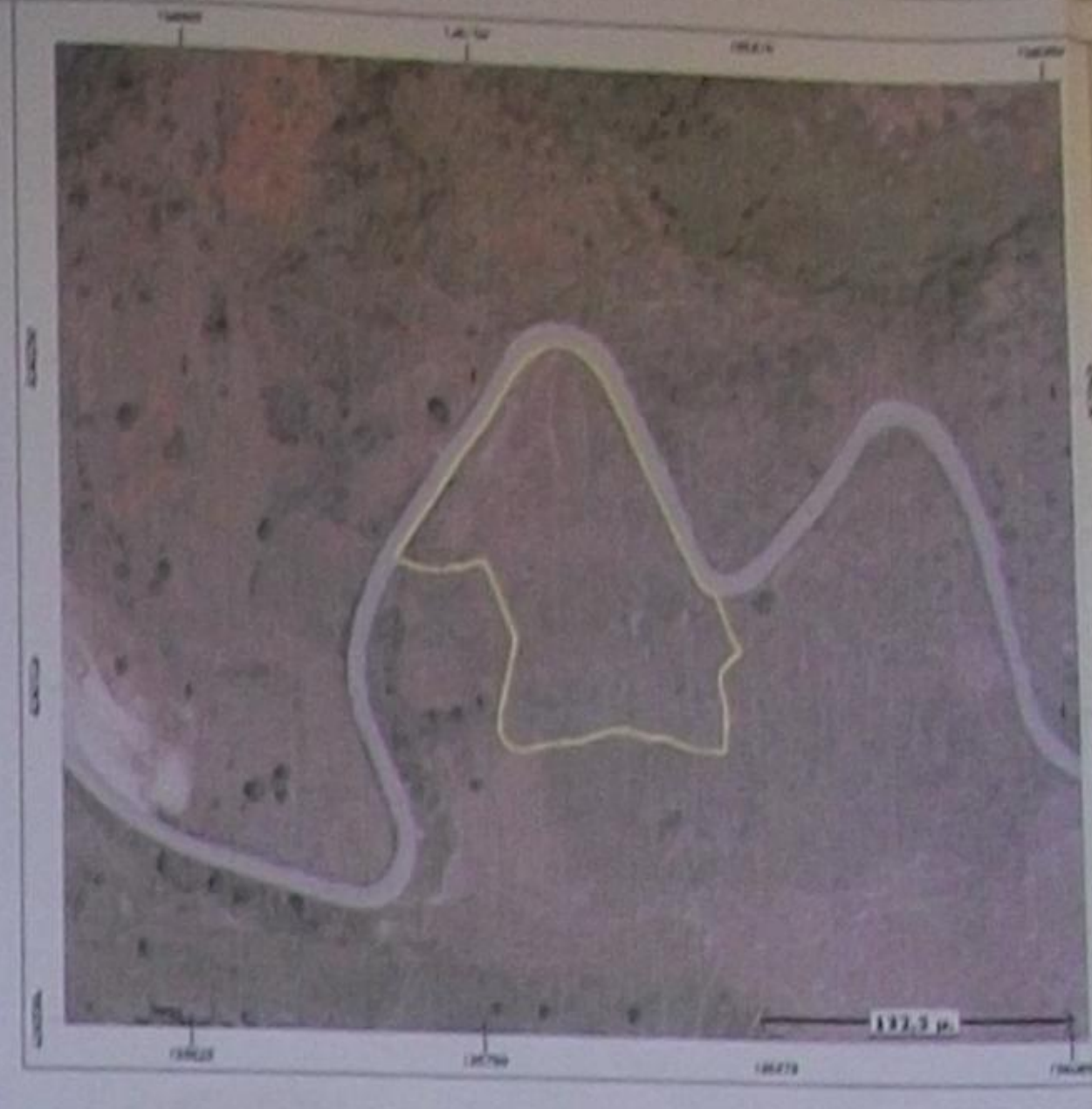
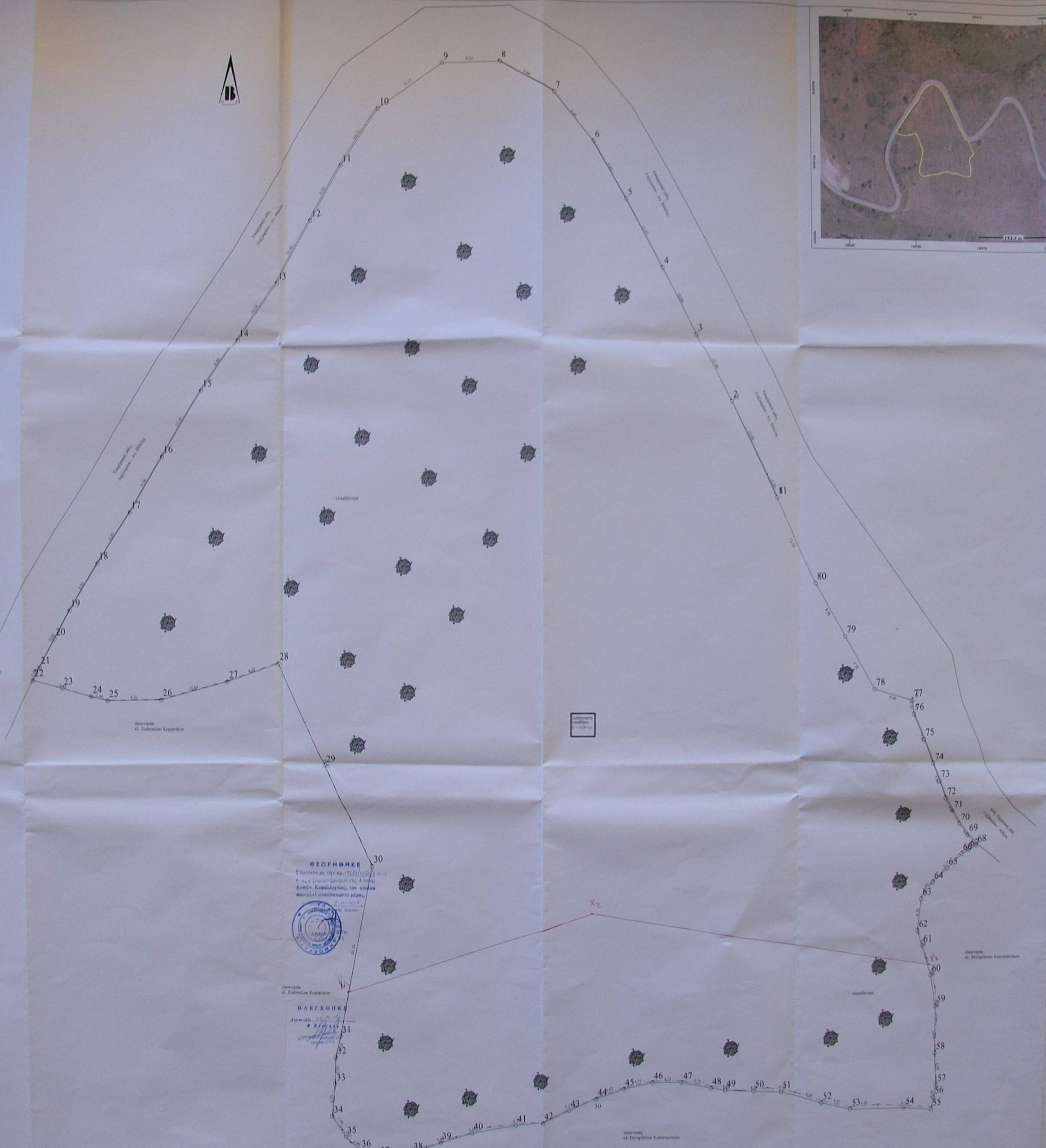

GPS ΔΕΛΤΑ
 # E K 270 9 P A THE 34 551 5 85
 - Εμβαδόν οικόπεδο 4.000 τ.μ.
 - Συνολική Καύση 100%
 - Μέση Επικέντρωση Καύσης: 200 200 μ.
 - Μέση ταχύτητα: 0,20
 - Μέση Υψος: 1,50+1,20 μέτρα
 - Αποστάση από το έργο: 15,00 μ.
 - Το υπόγειο δεν καταγράφεται στον Σ.Δ.
 - Επικέντρωση άμεσης για σχέδιο: 200 200 μ.
 - E=280 (Εργασία 4.000/01)

- ΠΑΡΑΤΗΡΗΣΕΙΣ**
1. Το σχέδιο αφορά κατάσταση μελέτης που 500 μέτρα από τη θάλασσα.
 2. Στο σχέδιο δεν διαγράφεται ο δρόμος.
 3. Από το σχέδιο δεν διαγράφεται ο δρόμος που είναι στην περιοχή αυτή.
 4. Το έργο υποδείχθηκε από την διοίκηση Βενεράτου Δημήτρη.

ΥΠΕΥΘΥΝΗ ΔΙΑΘΗ ΔΙΟΙΚΗΤΡΙΑΣ
 Η παρούσα υπογεγραμμένη διαθήκη και ο τίτλος ΒΕΝΕΡΑΤΟΥ ΔΗΜΗΤΡΗ
 δηλώνει ορθότητα ότι τα όρια που περιγράφονται είναι ορθά και δικαιολογημένα.
 Ημερομηνία: 11/11/2009

ΕΜΒΛΑΟΜΕΤΡΙΩΝ
 Η αποτύπωση του ακούσιου είναι με τη χρήση οπτικού οργάνου LEICA TC 807
 και GPS THALES pro mark 1.

E = 12.942,36 τ.μ.

ΥΠΕΥΘΥΝΗ ΔΙΑΘΗ ΜΙΧΑΝΙΚΟΥ 651/77
 Ο υπεργολάβος εκτελεί μετρήσεις Παλιόφθόκη δηλώνει ότι τα
 σημεία που βρίσκονται μέσα στο οικόπεδο του Α.Γ. ΘΕΚΑΛΗΣ
 Δ. Παλιόφθόκη και περιβάλλονται από τα σημεία 1,2,3, ..., 79,80,1
 είναι κατά κανόνα άρτια και αποδοκίμαστα σύμφωνα με τις
 υπηρεσίες πολεοδομικής διατάξης και δεν βλάπτουν σε κανένα τίμημα
 και γήριμα και δεν υπάρχουν στις διατάξεις του Ν 1137/83

ΝΟΕΜΒΡΙΟΣ 2009 Ο ΜΙΧΑΝΙΚΟΣ ΠΑΡΙΩΤΗΣ ΔΗΜΗΤΡΗΣ
 ΠΑΡΙΩΤΗΣ ΔΗΜΗΤΡΗΣ
 ΔΙΠΛΩΜΑΤΙΣΤΗΣ ΜΗΧΑΝΙΚΟΣ
 ΠΡΩΤΗΣ ΚΑΤΑΣΤΑΣΗΣ
 ΜΕΛΟΣ ΤΗΣ ΕΤΕΑ ΜΗΧΑΝΙΚΩΝ
 Α.Μ. 0428472 - Α.Π. 0428472
 Α.Μ. 0428472 - Α.Π. 0428472

εργοδότης: ΒΕΝΕΡΑΤΟΥ ΔΗΜΗΤΡΑ

εργο: ΑΠΟΤΥΠΩΣΗ ΑΓΡΟΤΕΜΑΧΙΟΥ

οδός: ΕΠΑΡΧΙΑΚΗ ΟΔΟΣ ΑΛΕΞΟΥΡΙΟΥ - ΑΓ. ΘΕΚΑΛΗΣ
 ΕΚΤΟΣ ΟΡΙΩΝ ΟΙΚΙΣΜΟΥ ΑΓ. ΘΕΚΑΛΗΣ
 ΔΗΜΟΣ ΠΑΛΛΗΔΗΣ

μελέτη: ΤΕΧΝΙΚΟ ΓΡΑΦΕΙΟ ΠΑΡΙΩΤΗΣ ΔΗΜΗΤΡΗΣ
 ΣΦΑΛΕΟΣ Γ. ΠΑΛΑΤΗΣ
 ΜΕΛΕΤΕΣ - ΚΑΤΑΣΚΕΥΕΣ
 Λεωφ. Ελευθ. Πρωσίας 30
 14500 Καλλιθέα, Τ.Κ. 15202
 τηλ. 2107011274 & 98244143

θέμα σπουδών: ΤΟΠΟΓΡΑΦΙΚΟ Τ1

ΜΕΛΕΤΗ ΕΦΑΡΜΟΓΗΣ

κλίμακα: 1:200

ΕΓΚΡΙΣΗ



Ποσειδώνιοι Αριθμοί 1 & 2
 Πλάτος 1:300
 Έτος 1984
 Το σχέδιο έχει εγκριθεί από το ΥΠ.Α.Α.
 Το σχέδιο έχει καταχωρηθεί στο Κ.Α.
 Ημερομηνία έγκρισης του σχεδίου: 10/10/84
 Ημερομηνία καταχώρησης: 10/10/84

- ΠΑΡΑΤΗΡΗΣΕΙΣ**
1. Το σχέδιο αφορά στην κατασκευή του 1ου ορόφου και τα διακόσμησης.
 2. Στο σχέδιο δεν υπάρχει ορόφος 2 ορόφου.
 3. Δεν υπάρχουν διατάξεις σχετικά με την κατασκευή ορόφου 2 ορόφου.
 4. Το έργο κατασκευάζεται με τον απορριπτικό βιολογικό καθαρισμό.

ΥΠΟΧΡΩΤΗ ΜΙΑΣΗ ΜΕΣΟΤΕΛΕΙΑ
 Η κατασκευή του ορόφου 2 ορόφου και η διακόσμηση ορόφου 2 ορόφου είναι υποχρεωτική και σύμφωνα με το σχέδιο κατασκευής.

ΕΜΒΛΕΜΑΤΙΣΜΟΣ
 Η κατασκευή του ορόφου 2 ορόφου και η διακόσμηση ορόφου 2 ορόφου είναι υποχρεωτική και σύμφωνα με το σχέδιο κατασκευής.

Ε = 12.943,36 τ.μ.

ΥΠΟΧΡΩΤΗ ΜΙΑΣΗ ΜΕΣΟΤΕΛΕΙΑ
 Η κατασκευή του ορόφου 2 ορόφου και η διακόσμηση ορόφου 2 ορόφου είναι υποχρεωτική και σύμφωνα με το σχέδιο κατασκευής.

ΠΡΟΒΛΕΠΟΜΕΝΟ ΚΟΣΤΟΣ **Ο ΜΕΤΡΩΝΟΡΓΑΝΩΣΗΣ**
 ΠΡΟΒΛΕΠΟΜΕΝΟ ΚΟΣΤΟΣ: 1.200.000,00 €
 Ο ΜΕΤΡΩΝΟΡΓΑΝΩΣΗΣ: 1.200.000,00 €

ΥΠΟΧΡΩΤΗ ΜΙΑΣΗ ΜΕΣΟΤΕΛΕΙΑ
 Η κατασκευή του ορόφου 2 ορόφου και η διακόσμηση ορόφου 2 ορόφου είναι υποχρεωτική και σύμφωνα με το σχέδιο κατασκευής.

ΤΟΠΟΓΡΑΦΙΚΟ **T1**

ΜΕΛΕΤΗ ΕΡΓΑΣΙΩΝ
 ΗΜΕΡΟΜΗΝΙΑ: 10/10/84
 ΟΡΓΑΝΙΣΜΟΣ: ΥΠ.Α.Α.



ΣΕΠΤΗΣΗΣ
 Πλάτος 1:300
 Έτος 1984
 Το σχέδιο έχει εγκριθεί από το ΥΠ.Α.Α.
 Το σχέδιο έχει καταχωρηθεί στο Κ.Α.
 Ημερομηνία έγκρισης του σχεδίου: 10/10/84
 Ημερομηνία καταχώρησης: 10/10/84

ΠΑΡΑΤΗΡΗΣΕΙΣ
 Το σχέδιο αφορά στην κατασκευή του 1ου ορόφου και τα διακόσμησης.