

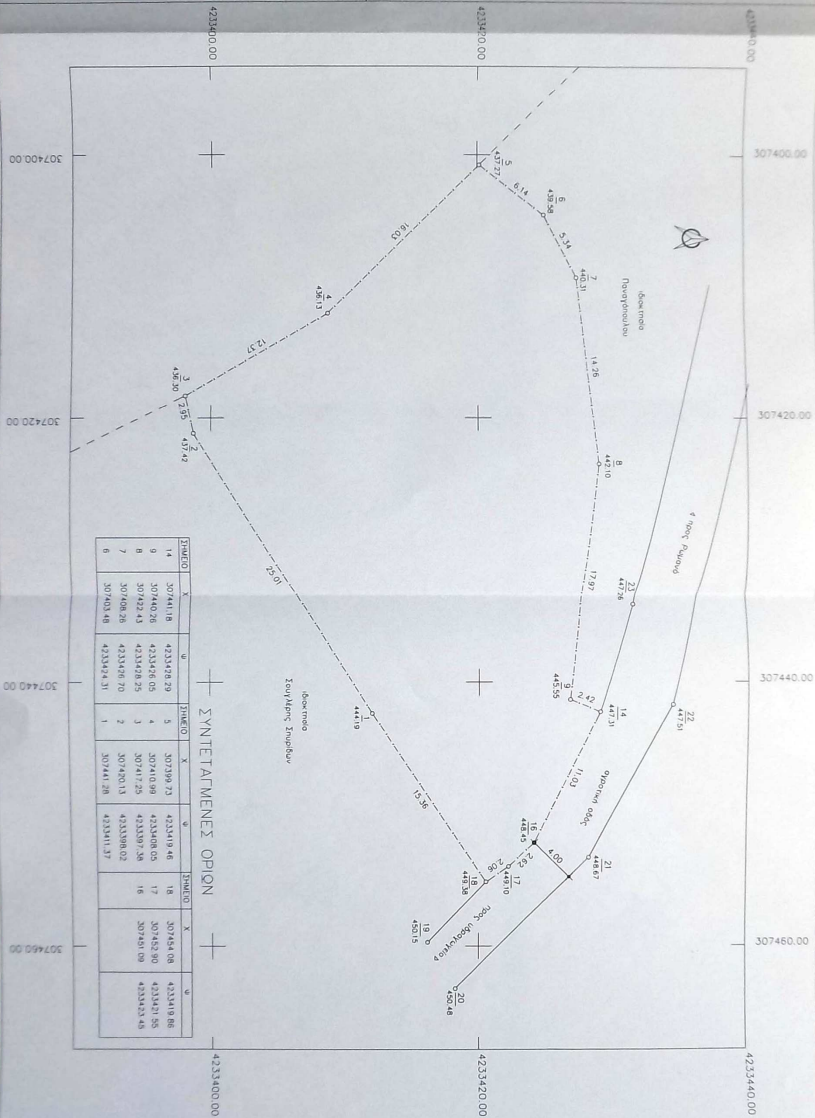

ΕΠΙΧΕΙΡΗΣΙΑΚΟ ΣΧΗΜΑ ΧΑΡΤΟΣ
ΣΧΗΜΑ 622 Ε.Κ.Χ. 1:5000



ΕΠΙΧΕΙΡΗΣΙΑΚΟ ΣΧΗΜΑ



ΣΥΝΤΕΤΑΜΕΝΕΣ ΟΡΓΩΝ

ΠΡΩΤΗΝΙΑ
1. Βάσει σχεδίου με στοιχεία (14-16-17-18-1-2-14-5-6-7-8-9-14)
Ε=559.60 μ
2. Το σπορτίον βρίσκεται στην διαρ. "Αρσινόης" Λ.Α. Ελευσίνος του Δήμου Πειραιώς
3. Το άρα του σπορτίου υποδεικνύει από τον βόρειο ο βόρειος

ΠΡΟΣΦΕΡΩΣ ΤΗΣ ΟΥΚΙΝΤΗΣ ΤΟΥ Ν. 651/77 ΚΑΙ 1599/96 ΕΛΛΗΝΙΚΟΝ ΔΕΙΧΤΕ ΤΟ ΣΠΟΡΤΙΟΝ ΜΕ ΣΤΗΛΟΙΣ (14-16-17-18-1-2-3-4-5-6-7-8-9-14) ΣΥΣΤΟΛΟΝ ΕΞΑΞΙΟΝ Μ' ΕΒΑΙΕΤΑ ΕΚΤΟΣ ΟΥΚΟΙΝΤΗΣ ΚΑΙ ΕΚΤΟΣ Γ.Π.Σ. ΠΕΙΡΑΙΩΣ, ΚΑ ΕΚΤΟΣ ΤΩΝ ΟΥΛΩΝ ΟΙΚΟΔΟΜΩΝ ΠΑΡΑΤΩΝ ΤΟΥ ΔΗΜΟΥ ΠΕΙΡΑΙΩΣ ΚΑ ΕΙΣ ΤΗΝ ΔΕΙΧΤΗ ΚΑΤΑ ΤΟ ΣΧΗΜΑ ΚΑΙ ΜΗ ΟΙΚΟΔΟΜΗΘΕΝΤΑ
Είπες έμβλησιν ότι το σπορτίον σου εμπίπτει στην διαρ. του Ν.1337/83 καί επομένως ότι ην καί οι νόμοι των άρθρων 8 καί 9, καί ότι σου γίνεται στην ημεραν ημερ. εγγράφους
Παρος 24-7-2013
Ο ΠΡΟΪΚΤΗΣ

ΕΛΛΗΝΙΚΗ ΔΗΜΟΚΡΑΤΙΑ
ΥΠΟΥΡΓΕΙΟ ΠΑΙΔΕΙΑΣ, ΕΡΕΥΝΑΣ ΚΑΙ ΘΡΗΣΚΕΥΜΑΤΩΝ
ΙΝΣΤΙΤΟΥΤΟ ΤΕΧΝΟΛΟΓΙΑΣ ΥΠΟΛΟΓΙΣΤΩΝ ΚΑΙ ΕΚΔΟΣΕΩΝ ΔΙΑΔΙΚΤΥΟΥ
ΙΤΥΤΕΧΝΙΚΗ
Τμήμα: ΣΠΟΡΤΙΚΗΣ
Αρμόδιος: Δ. ΚΑΡΑΓΙΑΝΝΗΣ

ΤΕΧΝΙΚΟ ΠΡΟΤΥΠΟ
ΑΝΑΡΤΗΣΙΑΚΟ ΔΕΛΤΙΟ
ΚΑΤΑΣΤΑΣΗΣ ΚΑΙ ΧΡΗΣΗΣ
ΕΠΙΧΕΙΡΗΣΙΑΚΟ ΣΧΗΜΑ
ΧΑΡΤΟΣ
ΣΧΗΜΑ 622 Ε.Κ.Χ. 1:5000
ΑΝΑΡΤΗΣΙΑΚΟ ΔΕΛΤΙΟ
ΧΑΡΤΟΣ
ΣΧΗΜΑ 622 Ε.Κ.Χ. 1:5000
ΑΝΑΡΤΗΣΙΑΚΟ ΔΕΛΤΙΟ
ΧΑΡΤΟΣ
ΣΧΗΜΑ 622 Ε.Κ.Χ. 1:5000

ΑΝΑΡΤΗΣΙΑΚΟ ΔΕΛΤΙΟ
ΧΑΡΤΟΣ
ΣΧΗΜΑ 622 Ε.Κ.Χ. 1:5000

ΣΥΝΤΕΤΑΓΜΕΝΕΣ ΟΡΙΟΝ

ΗΜΕΙΟ	X	Ψ	ΣΗΜΕΙΟ	X	Ψ	ΣΗΜΕΙΟ	X	Ψ
14	307441.18	4233428.29	5	307399.73	4233419.46	18	307454.08	4233419.86
9	307440.26	4233426.05	4	307410.99	4233408.05	17	307452.90	4233421.55
8	307422.43	4233428.25	3	307417.25	4233397.38	16	307451.09	4233423.45
7	307408.26	4233426.70	2	307420.13	4233398.02			
6	307403.48	4233424.31	1	307441.28	4233411.37			