

α/α	X (m)	Y (m)	S (m)
Θ	246342.69	4397552.73	36.17
Α	246335.24	4397517.34	40.15
Γ	246329.29	4397499.88	20.33
Κ	246277.56	4397504.43	18.48
Μ	246259.64	4397547.67	40.08
Ν	246263.57	4397595.24	13.12
Ξ	246275.64	4397546.24	44.99
Ο	246234.72	4397628.97	34.97
Π	246204.82	4397688.00	54.18
Τ	246228.40	4397713.73	53.39
Υ	246281.54	4397703.18	25.33
Φ	246340.37	4397703.63	30.04
Χ	246376.43	4397679.82	42.47
Α	246397.00	4397651.73	9.33
Β	246388.36	4397634.10	43.47
Ε	246353.42	4397585.42	9.33
Η	246330.54	4397590.06	89.26
Θ	246342.69	4397552.73	89.26

Ε= 21.096,76 τ.μ.

α/α	X (m)	Y (m)	S (m)
Α1	246101.24	4397557.94	11.66
Β1	246090.38	4397501.89	29.85
Γ1	246082.40	4397614.84	24.96
Κ1	246101.77	4397634.01	26.91
Μ1	246136.23	4397618.66	37.42
Β1	246153.42	4397585.42	58.97
Α1	246101.24	4397557.94	58.97

Ε= 356,766 τ.μ.

α/α	X (m)	Y (m)	S (m)
Α1	246101.24	4397557.94	58.97
Β1	246153.42	4397585.42	35.86
Γ1	246164.60	4397531.34	14.61
Ε1	246150.08	4397511.90	29.85
Ζ1	246137.24	4397519.24	14.79
Α1	246112.39	4397539.73	21.35
Α1	246101.24	4397557.94	21.35

Ε= 2709,99 τ.μ.

Σταυλική Εγκατάσταση
εμβαδού 149,61τ.μ.

Ε(Τεμαχίου 1)=21.096,75τ.μ.

Ε(Τεμαχίου 2)=3.567,66τ.μ.

Ε(Τεμαχίου 3)=2.709,99τ.μ.

α/α	X	Y
1	246288	4397657
2	246329	4397633
3	246321	4397619
4	246336	4397604

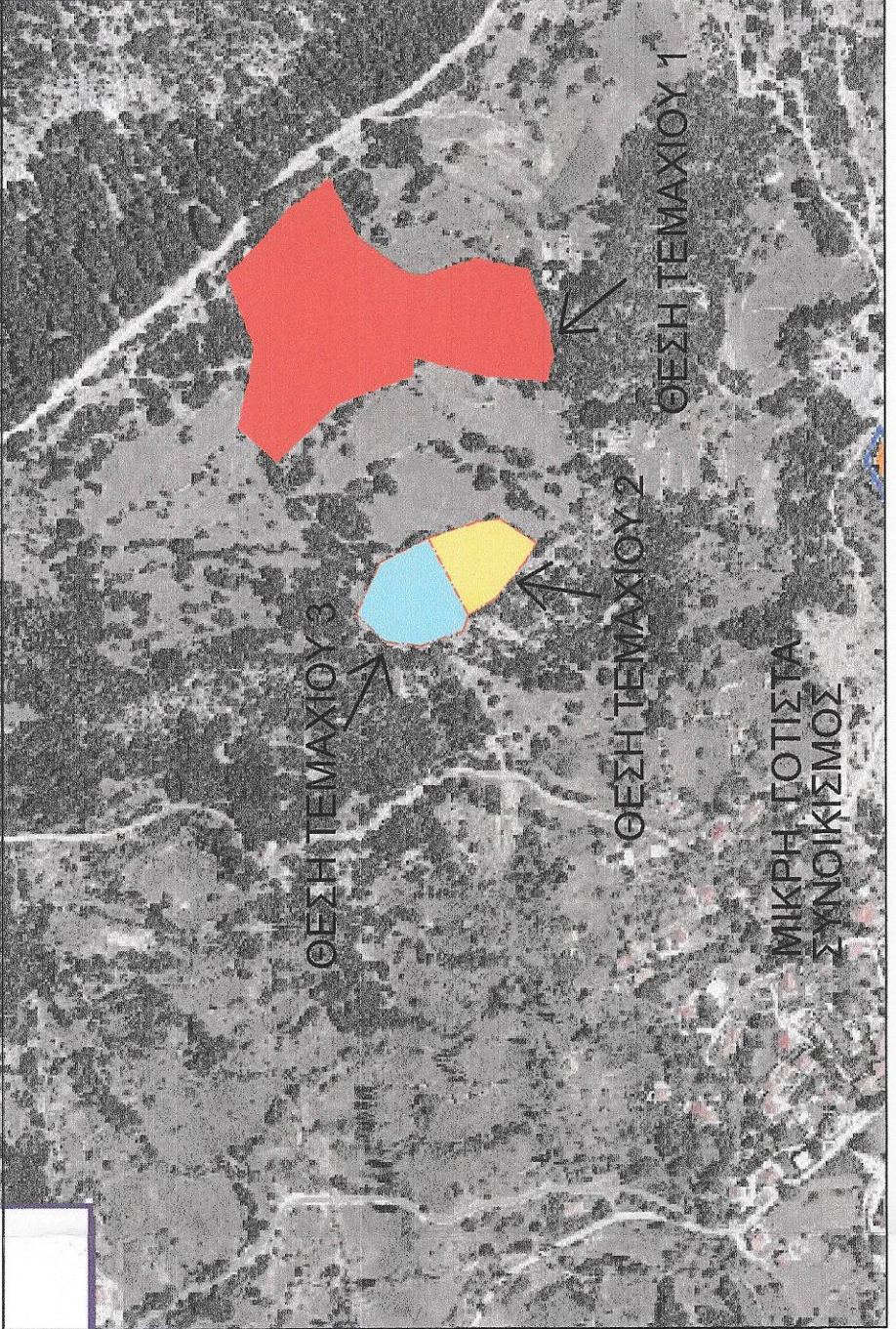

ΒΕΒΑΙΩΣΗ Ν.651777

Βεβαιώνεται ότι το ακίνητο με στοιχεία Α,Β,Γ.....Υ,Α εμβαδού 21.096,75 τ.μ. βρίσκεται εκτός σχεδίου και είναι άγριο και οικοδομήσιμο. Το ακίνητο με στοιχεία Α1,Θ1,11.....Μ1,Β1,Α1 εμβαδού 3.567,66 τ.μ. βρίσκεται εκτός σχεδίου και δεν είναι άγριο ούτε οικοδομήσιμο. Το ακίνητο με στοιχεία Α1,Β1,Γ1.....Ζ1,Η1,Α1 εμβαδού 2.709,99 τ.μ. βρίσκεται εκτός σχεδίου και δεν είναι άγριο ούτε οικοδομήσιμο. Στην περιοχή του ακινήτου δεν έχει κυρωθεί Πράξη Εφαρμογής. Ως εκ τούτου τα ακίνητα, δεν εμπίπτουν στις διατάξεις του Ν. 1337/1963 και δεν οφείλουν εισφορά σε γη και χρήμα σύμφωνα με τις ισχύουσες πολεοδομικές διατάξεις. Από τα ακίνητα δεν διέρχονται Άγριοι ρεύματος υψηλής τάσης, ούτε φυσικοί αέριοι. Απέχουν απόσταση άνω των 80.0μ. από τη θάλασσα και κάτω των 500μ. από το συνοικισμό Μικρής Τότσιας. Δεν υποχρεούται ο ιδιοκτήτης να κάνει δηλώσεις στο Εθνικό Κτηματολόγιο(Ν.2308/85), καθώς δεν έχει περατωθεί η διαδικασία εκπόνησης του Εθνικού Κτηματολογίου στην περιοχή.

Ο ΒΕΒΑΙΩΣΗΝ
ΠΑΡΑΣΚΕΥΟΠΟΥΛΟΣ Κ. ΚΩΝ ΝΟΣ
ΔΙΠΛ. ΑΓΡΟΝΟΜΟΣ ΤΟΠΟΓΡΑΦΟΣ Γ. ΜΗΤΣΙΟΥ
ΒΟΥΛΕΤΗΣ 130ΝΑ Α.Π.Θ. ΜΗΤΣΙΟΥ ΤΕΕ 94695
Α.Φ.Μ. 117739723 Ο.Σ.Φ. - ΘΕΣ. ΝΙΚΗΣ
Α. 10907 8-85104117 - Τ. 210 528465 6144 418324

ΕΡΓΟΔΟΤΗΣ :

ΘΕΣΗ : ΔΗΜΟΣ ΜΕΤΣΟΥΣ - Δ.ΕΝΟΤΗΤΑ ΕΓΝΑΤΙΑΣ
ΤΟΠΙΚΗ ΚΟΙΝΟΤΗΤΑ ΜΙΚΡΗΣ ΤΟΤΣΙΑΣ
ΠΕΡΙΦΕΡΕΙΑΣ ΗΠΕΙΡΟΥ

ΜΕΛΕΤΗΤΗΣ : ΚΩΝ/ΝΟΣ ΠΑΡΑΣΚΕΥΟΠΟΥΛΟΣ
ΔΙΠΛ. ΑΓΡΟΝ. ΤΟΠΟΓΡΑΦΟΣ
ΜΗΧΑΝΙΚΟΣ Α.Π.Θ.

ΘΕΜΑ : ΤΟΠΟΓΡΑΦΙΚΟ ΔΙΑΓΡΑΜΜΑ

ΑΡ. ΣΧΕΔΙΟΥ : Τ1

ΚΛΙΜΑΚΑ : 1:500

ΧΡΟΝΟΣ ΜΕΛΕΤΗΣ : ΙΟΥΝΙΟΣ 2015

ΘΕΩΡΗΣΗ: ΥΠΟΓΡΑΦΗ - ΣΦΡΑΓΙΔΑ

ΠΑΡΑΣΚΕΥΟΠΟΥΛΟΣ Κ. ΚΩΝ ΝΟΣ
ΔΙΠΛ. ΑΓΡΟΝΟΜΟΣ ΤΟΠΟΓΡΑΦΟΣ Γ. ΜΗΤΣΙΟΥ
ΒΟΥΛΕΤΗΣ 130ΝΑ Α.Π.Θ. ΜΗΤΣΙΟΥ ΤΕΕ 94695
Α.Φ.Μ. 117739723 Ο.Σ.Φ. - ΘΕΣ. ΝΙΚΗΣ
Α. 10907 8-85104117 - Τ. 210 528465 6144 418324

ΕΜΒΛΑΔ ΓΕΩΤΕΜΑΧΙΩΝ

Παρασηφίες:
1) Το παρόν τοπογραφικό διάγραμμα είναι ενταγμένο στο κρατικό σύστημα συντεταγμένων ΕΓΣΑ '87
2) Οι διαστάσεις και τα εμβαδά υπολογίστηκαν αναλυτικά από τις συντεταγμένες των κορυφών.
3) Η εξόφληση από το ΕΓΣΑ '87 πραγματοποιήθηκε με το σύστημα GPS και κάνοντας χρήση του Ελληνικού Συστήματος Εντοπισμού - ΗΕΡΟΣ.

Ι.Ν. Αγίου Αθανασίου

Τ.Ε.Π. Αγίας Σοφίας

ΘΕΩΡΗΣΗΚΕ
Τ.Ε.Π. Αγίας Σοφίας

Τσιμνίτσα 12/10/15
Εργασίες

ΑΙΚΑΤΕΡΙΝΗ ΒΕΝΕΛΗ
ΑΔΙΟΤΗΤΗ ΜΕ Δ. ΒΑΡΝΗ

ΕΛΛΗΝΙΚΗ ΔΗΜΟΚΡΑΤΙΑ
ΥΠΟΥΡΓΕΙΟ ΠΑΙΔΕΙΑΣ, ΕΡΕΥΝΑΣ ΚΑΙ ΘΡΗΣΚΕΥΜΑΤΩΝ
ΙΝΣΤΙΤΟΥΤΟ ΤΕΧΝΟΛΟΓΙΑΣ ΥΠΟΛΟΓΙΣΤΩΝ ΚΑΙ ΕΚΔΟΣΕΩΝ ΔΙΑΔΙΚΤΥΟΥ
ΕΠΙΤΡΟΠΗ ΕΡΕΥΝΑΣ ΚΑΙ ΔΙΑΧΕΙΡΙΣΗΣ ΕΡΓΩΝ

ΔΗΛΩΣΗ ΥΠΟΠΟΙΗΣΗΣ ΟΡΙΩΝ

Οι κάτωθι υπογεγραμμένοι ιδιοκτήτες των αγροτεμαχίων που φαίνονται στο τοπογραφικό διάγραμμα δηλώνουν υπεύθυνα ότι τα όρια τα έχουν υποδείξει εμπάς στο μηχανικό και είναι τα ορθά.

ΟΙ ΔΗΛΩΝΤΕΣ