

ΤΟΠΟΓΡΑΦΙΚΟ ΔΙΑΓΡΑΜΜΑ ΕΚΤΑΣΕΩΣ ΠΡΟΣ ΧΑΡΑΚΤΗΡΙΣΜΟ

Στη θέση «Πάτημα» Μαγούλας Δ. Ελευσίνας εμβαδού **1157.96 τ.μ**

ΥΠΟΜΝΗΜΑ:

Η προς χαρακτηρισμό έκταση (σκιαγραφημένη έκταση) απεικονίζεται στο απόσπασμα χάρτη ΓΥΣ 6443-3 κλίμακας 1:5000 υπό στοιχεία **Α,Β,Χ,Ψ,Α**, σε ορθοφωτογραφία κλίμακας 1:5000 της περιοχής και λεπτομερώς τα περιμετρικά στοιχεία περιγράφονται στον σχετικό πίνακα (συντεταγμένες ΕΓΣΑ 87).

Πίνακας (συντεταγμένων ΕΓΣΑ 87).

A	457598.64	4213706.69
B	457650.85	4213695.25
X	457646	4213678
Ψ	457592	4213682
A	457598.64	4213706.69

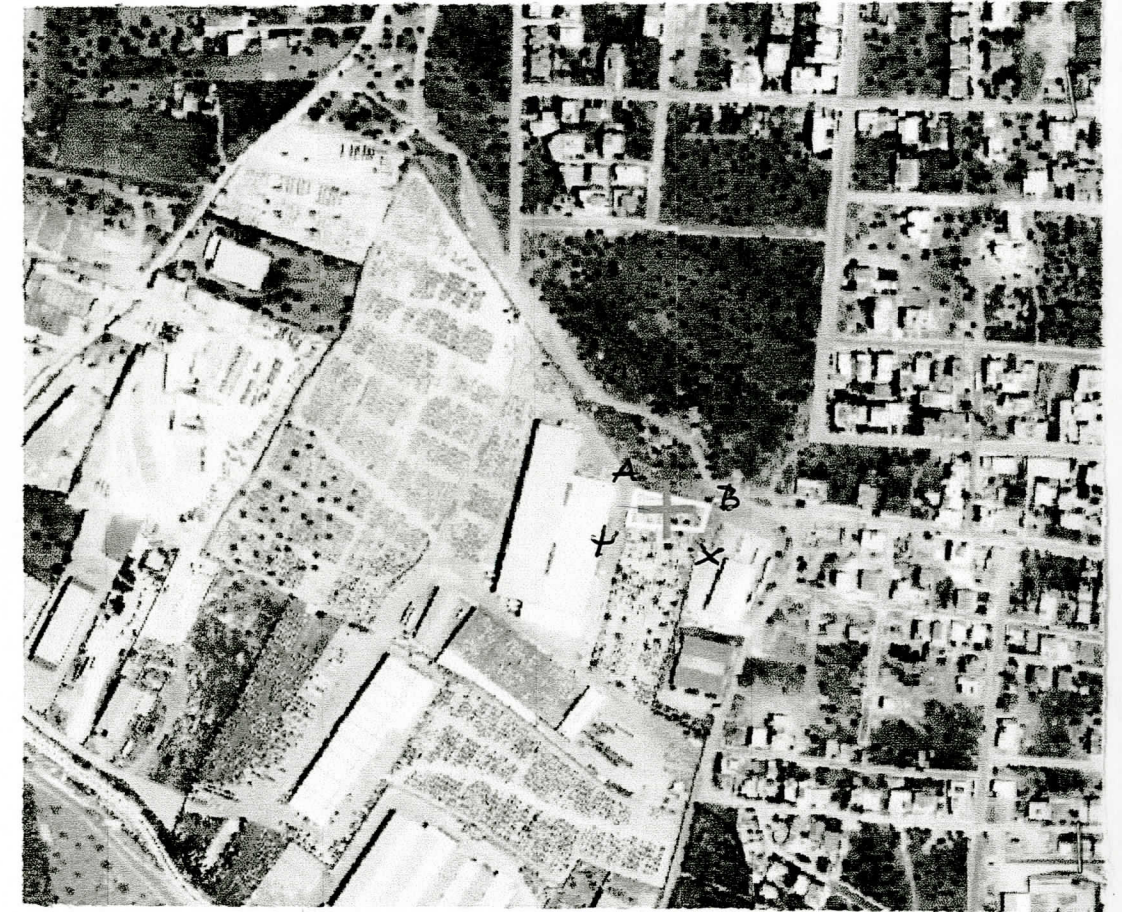
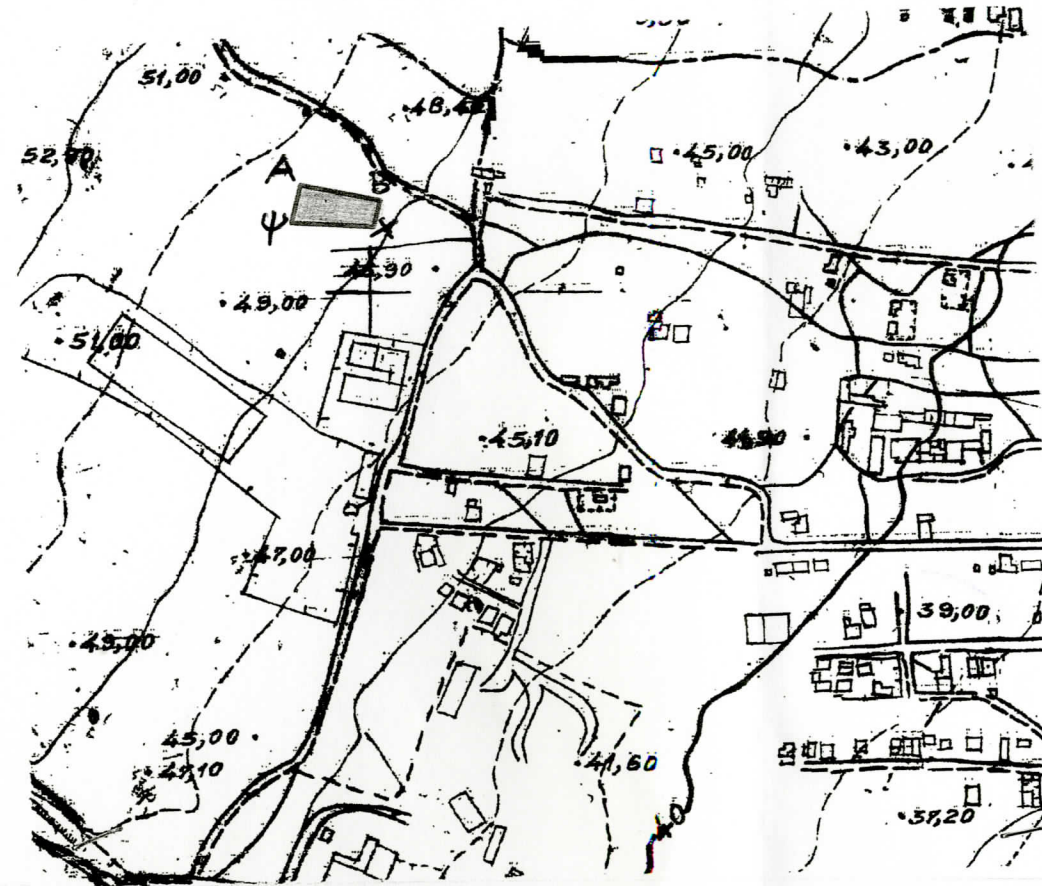

Αιγάλεω 30-9-2015
Ο Συντάκτης

Γεωργακόπουλος Παναγιώτης
Δασολόγος

Γε παρόν ανήκει αναπόσπαστα
στο 72810/2337/5-10-15 έγγραφο
του Δασαρχείου Αιγάλεω.
Αιγάλεω 5-10-2015
Ο Δασάρχης

Ειρήνη Σούρα
Δασολόγος