

Συντεταγμένες ορίων								
Σημείο	X (m)	Y (m)	Σημείο	X (m)	Y (m)	Σημείο	Y (m)	
A1	383457.496	4197227.161	A2	383464.140	4197240.905	A3	383472.288	4197253.485
A4	383497.248	4197230.733	A5	383486.420	4197213.940	A6	383479.989	4197205.748
A7	383468.345	4197215.588						

Γεωτεμάχιο 1, Σημ.: 7, E= 1000.00 m²							
A1	A2	A3	A4	A5	A6	A7	

**Υπόμνημα Εξαρτημένου Τοπογραφικού Διαγράμματος**

- Οι συντεταγμένες που αναφέρονται στο Τοπογραφικό Διάγραμμα είναι στο Ελληνικό Γεωδαιτικό Σύστημα Αναφοράς 1987 (Ε.Γ.Σ.Α. '87).
- Η εξάρτηση από το Ε.Γ.Σ.Α. '87 πραγματοποιήθηκε με παρατηρήσεις που διεξήχθησαν την 20/04/2015 και στο χρονικό διάστημα από 2:00μ.μ. έως 3:00μ.μ. κάνοντας χρήση του σταθμού ΚΙΑΤΟΥ του ιδιωτικού δικτύου της εταιρίας ΤΟΡΩΝ με συντεταγμένες (x,y,h) = (390084.482,4207792.356,14.055). Το μήκος του διανύσματος βάσης που επιλύθηκε είναι 12.440,50μ.

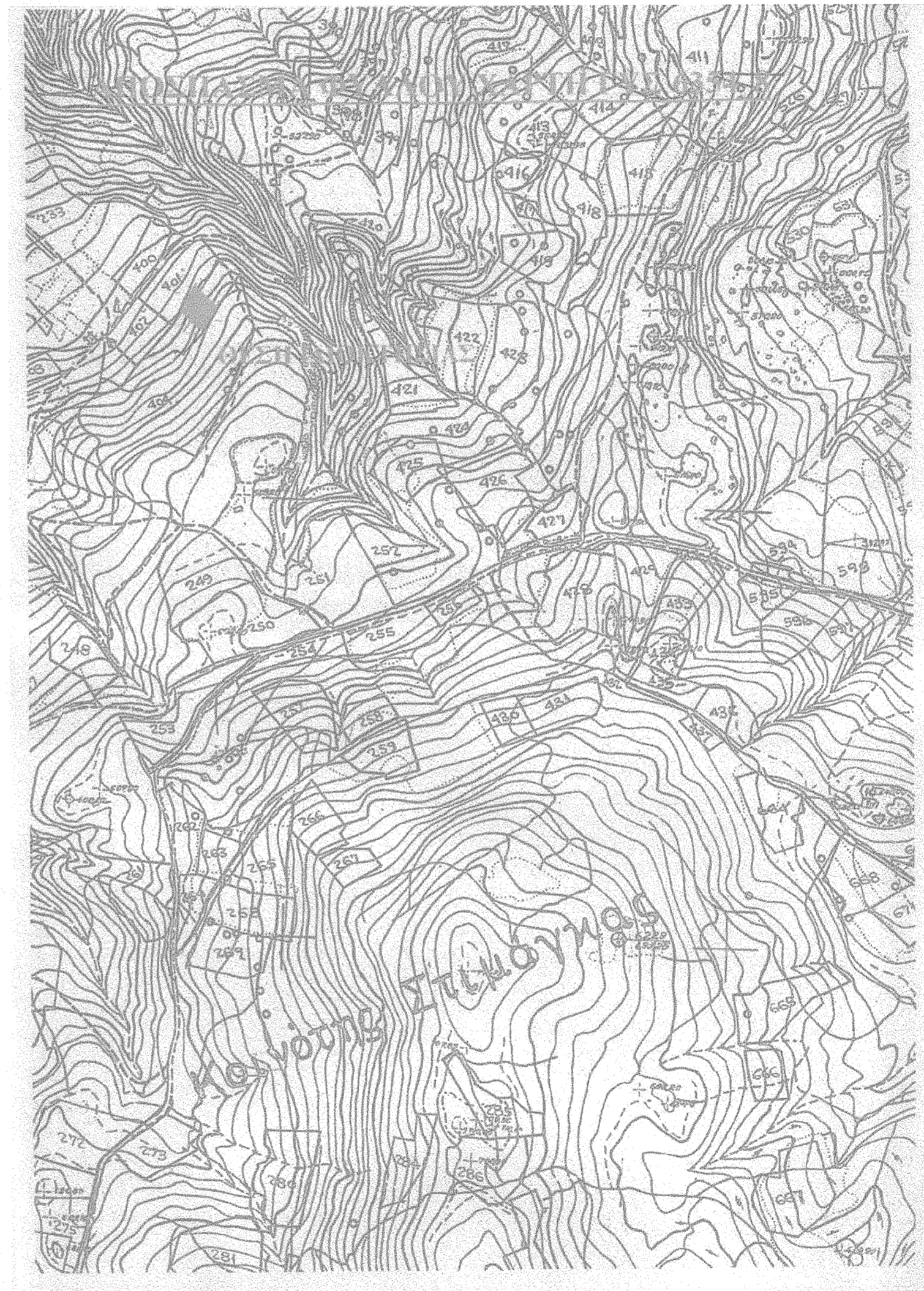

Τεχνικό Γραφείο	
<b>ΓΕΩΡΓΙΟΣ Ν. ΣΠΟΥΛΟΣ</b>	
Τοπογράφος Μηχανικός Τ.Ε.	
τ.κ. 20200, Πάσιο Τηλ. 2742 0 28865	
ΕΡΓΟΔΟΤΗΣ	
ΠΑΝΑΓΙΩΤΗΣ ΜΠΕΡΤΣΕΚΑΣ του ΑΝΑΣΤΑΣΙΟΥ	
ΕΡΓΟ	
ΑΠΟΤΥΠΩΣΗ ΙΔΙΟΚΤΗΣΙΑΣ ΠΑΝΑΓΙΩΤΗ ΜΠΕΡΤΣΕΚΑ του ΑΝΑΣΤΑΣΙΟΥ	
Θέση	
"ΣΚΡΑΠΛΙ" ΚΤΗΜΑΤΙΚΗΣ ΠΕΡΙΦΕΡΕΙΑΣ ΤΟΠΙΚΗΣ ΚΟΙΝΟΤΗΤΑΣ ΣΤΙΜΑΓΚΑΣ ΤΟΥ ΔΗΜΟΥ ΒΕΛΟΥ ΒΟΧΑΣ	
Θέμα σχεδίου	αριθμός σχεδίου
ΤΟΠΟΓΡΑΦΙΚΟ ΔΙΑΓΡΑΜΜΑ	ΚΑΙΜΑΚΑ 1:200
Προβολικό σύστημα ΕΓΣΑ '87	
Χρόνος μελέτης: ΑΠΡΙΛΙΟΣ 2015	
Υπογραφή	Σφραγίδα