

ΤΟΠΟΓΡΑΦΙΚΟ ΔΙΑΓΡΑΜΜΑ

Γεωτεμαχίου ΑΒΓΔΕΖΗΘΙΑ ιδιοκτησίας Αγγελικής Καπράνα στη θέση "Τσακάλι" της κτηματικής περιφέρειας Δήμου Μάνδρας Αττικής.

ΚΛΙΜΑΚΑ 1:500

- Εμβαδόν ιδιοκτησίας 11,12,13 : Ε (ΑΒΓΔΕΖΗΘΙΑ) = 679,90 m²
Διόρθωση εμβαδού 674,50
- Τα όρια υπέδειξε η ιδιοκτήτρια.

ΚΑΛΙΝΟΣ ΒΟΥΚΛΗΣ ΤΟΠΟΓΡΑΦΟΣ
ΔΙΔΑΧΟΣ ΑΓΡΟΝΟΜΟΣ ΤΟΠΟΓΡΑΦΟΣ
ΕΘΝΙΚΟΥ ΜΕΤΣΩΡΙΟΥ ΠΟΛΥΤΕΧΝΕΙΟΥ
ΤΕΧΝΟΛΟΓΙΑΣ ΓΕΩΜΕΤΡΙΩΝ ΚΑΙ ΤΟΠΟΓΡΑΦΙΑΣ
Α.Μ.Α.Α. 1022/2008

Μάνδρα Σεπτέμβριος 2009

Ο ΜΗΧΑΝΙΚΟΣ

ΕΛΛΗΝΙΚΗ ΔΗΜΟΚΡΑΤΙΑ
ΥΠΟΥΡΓΕΙΟ ΠΑΡΕΘΕΤΙΚΩΝ
ΥΠΟΥΡΓΕΙΟ ΠΕΡΙΒΑΛΛΟΝΤΟΣ
ΚΑΙ ΧΩΡΟΤΑΞΙΑΣ
ΓΕΩΤΕΜΑΧΙΟΥ
Α.Μ.Α.Α. 1022/2008
Α.Υ.Θ.ΗΘ.Ν

5000)

ΠΙΝΑΚΑΣ ΣΥΝΤΕΤΑΓΜΕΝΩΝ

Α/Α	Χ (ΕΓΣΑ '87)	Ψ (ΕΓΣΑ '87)
A	456803.55	4214926.86
B	456805.22	4214929.36
Γ	456829.86	4214925.16
Δ	456845.96	4214925.40
E	456859.66	4214925.72
Z	456856.22	4214908.05
H	456842.87	4214910.11
Θ	456827.26	4214912.52
I	456823.24	4214913.14

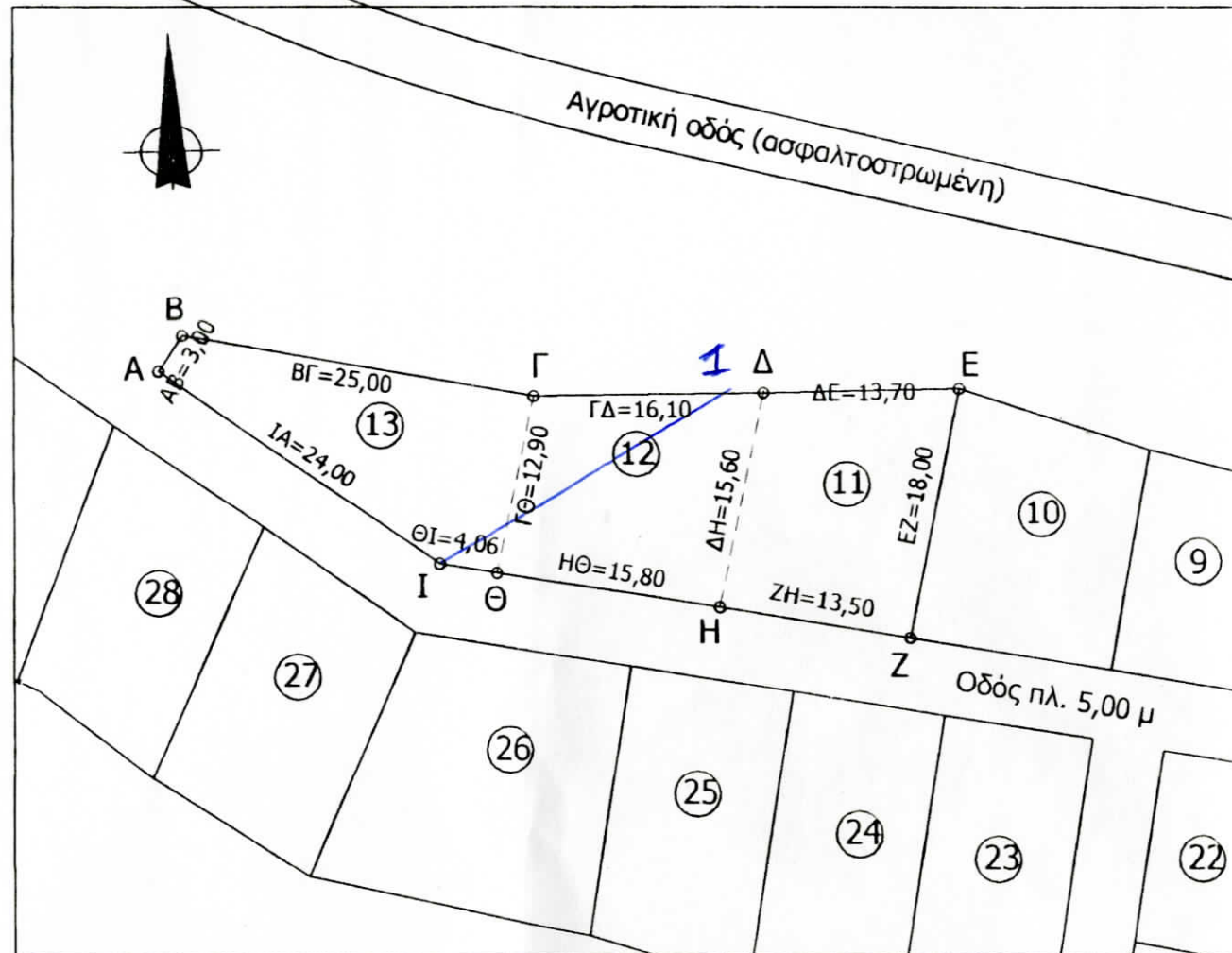
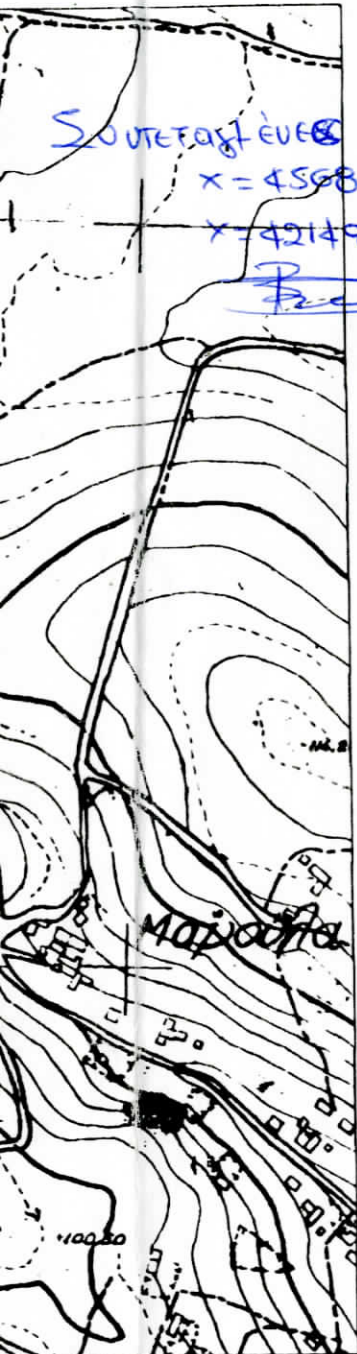

ΑΠΟΣΠΑΣΜΑ ΟΡΘΟΦΩΤΟΧΑΡΤΗ (ΚΛ. 1:5000)



συνέπειες που θα
της έκτασης στα
φωτοχάρτη κλ.
πό τις διατάξεις
ΔΗΛΩΝΩ ότι η
ς ΑΒΓΔΕΖΗΘΙΑ
το παρόν
και μου
βή.

23/9/2009

ΑΠΟΣΠΑΣΜΑ Φ.Χ. 6442/2 (ΚΛ. 1:5000)

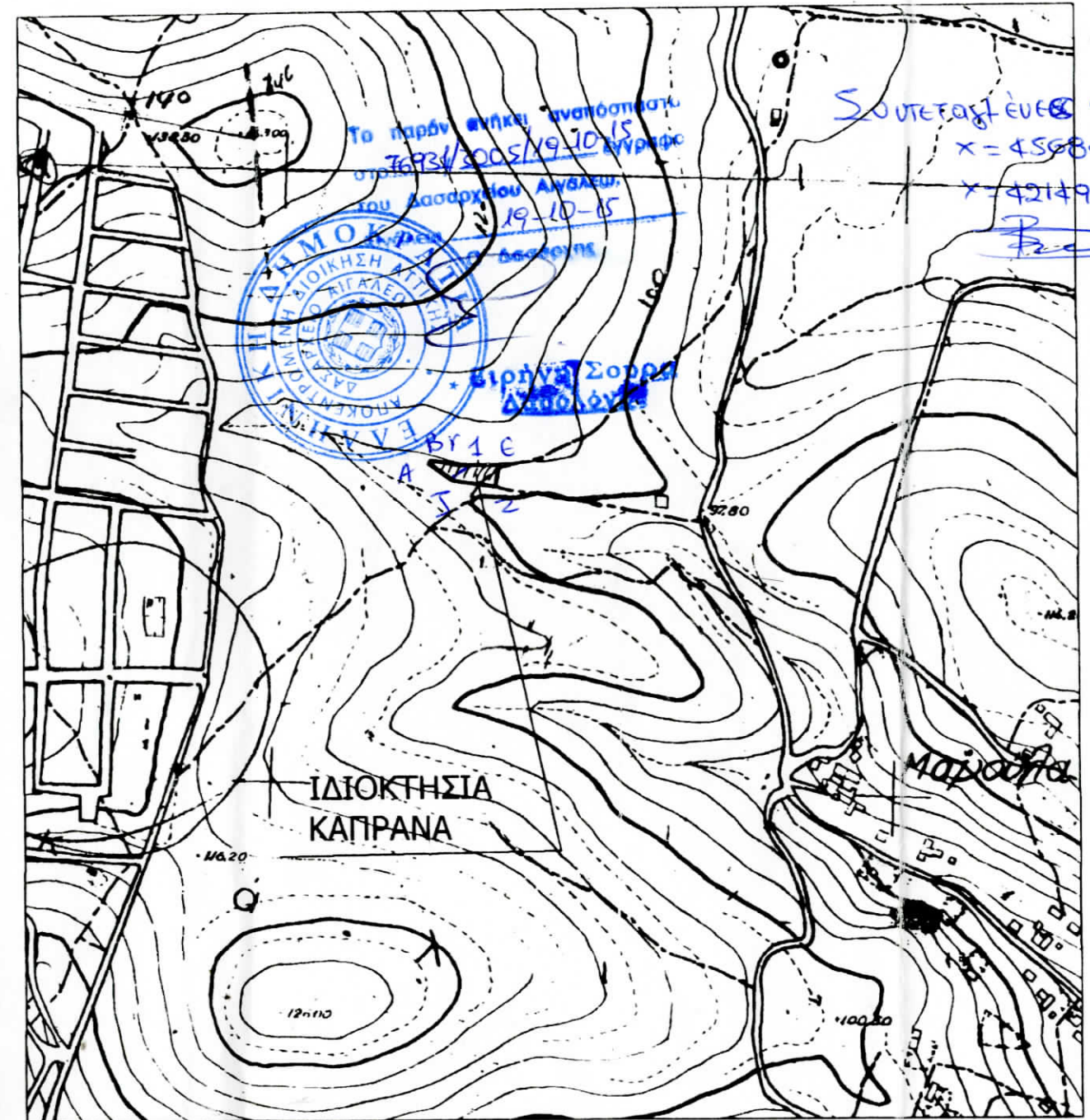

Το παρόν είναι αναπόσπαστο
76934/3005/19.10.15
του Δασορχήου Αιγιάλεω.
19.10-15

ΕΠΙΤΡΟΠΗ ΚΑΤΑΣΤΑΣΕΩΝ ΚΑΙ ΜΕΤΡΗΣΕΩΝ
ΔΗΜΟΣ ΚΑΠΡΑΝΑ
ΑΡΧΙΤΕΚΤΟΝΙΚΟ ΓΡΑΦΕΙΟ
ΕΛΛΗΝΙΚΗ ΔΗΜΟΚΡΑΤΙΑ

Συμπερασματικά
x = 456844.50
y = 4214925.37

ΙΔΙΟΚΤΗΣΙΑ
ΚΑΠΡΑΝΑ

ΜΑΡΤΙΝΑ

ΑΠΟΣΠΑΣΜΑ ΟΡΘΟΦΩΤΟΧΑΡΤΗ (ΚΛ. 1:5000)

Με ατομική μου ευθύνη και γνωρίζοντας τις συνέπειες που θα προκύψουν από την ανακριβή τοποθέτηση της έκτασης στα αποσπάσματα του χάρτη ΓΥΣ 64 422 / ορθοφωτοχάρτη κλ. 1:5000 και τις κυρώσεις που προβλέπονται από τις διατάξεις της παρ. 6 του άρθρου 22 του Ν. 1599/1986 ΔΗΛΩΝΩ ότι η θέση, οι διαστάσεις και το σχήμα της έκτασης ΑΒΓΔΕΖΗΘΙΑ εμβαδού 679,90 τμ. όπως αποτυπώνονται στο παρόν απόσπασμα πινακίδας ΓΥΣ / ορθοφωτοχάρτη και μου υποδείχθηκαν από την ιδιοκτήτρια είναι ακριβή.

679,90

Μάνδρα 23/9/2009

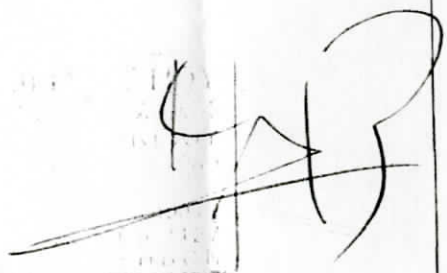

ΑΠΟΣ

ΙΔΙ
ΚΑ

12-110