

**ΔΗΛΩΣΗ ΜΗΧΑΝΙΚΟΥ (Ν. 651/77)**  
 Δηλώνω σύμφωνα με το νόμο για το αντιστάθμισμα, υπό στοιχεία (Α.Β.Γ...Ν.Ξ.Α) και επιβάρυνση 2250,88 τ.μ. που βρίσκεται στη θέση "Κάτω Μεταμόρφωση" της Τ.Κ. Καλλιάνων, Δ.Ε. Σερφιδιάς του Δήμου Τρίπολης, ότι:  
 α) είναι μη όμοιο και μη οικοδομήσιμο, σύμφωνα με τις σχετικές πολεοδομικές διατάξεις.  
 β) βρίσκεται εκτός σχεδίου, εκτός ορίων ασφαλείας Τ.Κ. Καλλιάνων και εκτός Δ.Ε.Σ.  
 γ) δεν εμπίπτει στις διατάξεις του Ν. 1537/85 περί απαλλαγών σε η/κ και α/ρ/μ,α.  
 δ) είναι ομοιογενές και ελεύθερο από οποιαδήποτε άλλη μορφή κατασκευής, κτισμάτων ή άλλων έργων.  
 ε) είναι ομοιογενές με έκταση του ομοίου οικόπεδου.  
 στ) δεν συνδέεται με έκταση του ομοίου οικόπεδου.

Η ΜΗΧΑΝΙΚΟΣ  
**ΧΑΡΟΥΛΑ ΓΕΩΡΓ. ΦΟΥΝΤΑ**  
 ΔΙΠΛ. ΠΟΛΙΤΙΚΟΣ ΜΗΧΑΝΙΚΟΣ Ε.Μ.Π.  
 ΜΕΛΟΣ Τ.Ε.Ε. ΑΡ. ΠΡΩΤΟΠΡΟΤ. 103993  
 Α. ΡΙΖΙΩΤΗ ΕΛΛΗΝΟΚΑΤΑΓΕΝΕΣ-ΤΡΙΠΟΛΗ  
 ΤΗΛ: 26472205310  
 ΑΦΜ: 070524661-ΔΟΥ ΤΡΙΠΟΛΗΣ

**ΔΗΛΩΣΗ ΔΙΑΚΤΗΡΗ (Ν. 4030/2011)**  
 Ο κτηστής υποσημασμένου κοσμητήριας "Κάτω Μεταμόρφωση" (Α.Β.Γ...Ν.Ξ.Α) και επιβάρυνση 2250,88 τ.μ. που βρίσκεται στη θέση "Κάτω Μεταμόρφωση" της Τ.Κ. Καλλιάνων, Δ.Ε. Σερφιδιάς του Δήμου Τρίπολης, υποδέχεται από εδάφιο και 3) επιβάρυνση για την οριοθέτηση των δηλωμένων ορίων του αγροτεμαχίου.

Ο ΔΗΜΟΣ

**ΕΜΒΛΩΣΗ ΑΓΡΟΤΕΜΑΧΙΟΥ**  
 Αγροτεμάχιο υπό στοιχεία (Α.Β.Γ...Ν.Ξ.Α) = 2250,88 τ.μ.

**ΠΑΡΑΤΗΡΗΣΕΙΣ:**  
 1) Το τεμάχιο είναι ενταγμένο στο κρατικό σύστημα συντεταγμένων ΕΤΣΑ '97  
 2) Οι διαστάσεις και το εμβαδό υπολογίστηκαν αναλυτικά από τις συντεταγμένες των κορυφών  
 3) Η εδράσηση από το ΕΤΣΑ '97 πραγματοποιήθηκε με χρήση GPS και κίνησης κρήνη δικτύου σταθμών ομοσφαιρικής ΜΕΤΡΙΣΑ (SmartnetGreece) (σύστημα μέτρησης συμβατό με το HTRF07 του HECS)

**ΟΡΟΙ ΔΟΜΗΣΗΣ**  
 ΕΚΤΟΣ ΟΡΙΩΝ ΟΙΚΙΣΜΟΥ (Π.Δ. 24.05.1985-ΦΕΚ 2702/31.05.1985 & Ν. 3212-ΦΕΚ 3084/31.12.2003)  
 Αρμόδια: Επιβάρυνση = 4000 τ.μ. και πρόβλεψη σε καθόριστο όριο 25μ  
 ή 4000 τ.μ. (εφόσον πρόβλεψη σε όριο) προς 31.12.2003

**ΟΡΟΙ ΔΟΜΗΣΗΣ**  
 Συντελεστής εδράσης: 0,2  
 Κλίση: 10%  
 Απόσταση Δ από όριο: 15μ

**ΣΥΝΤΕΤΑΓΜΕΝΕΣ**

ΣΗΜΕΙΟ	Με τη βοήθεια των ορθογωνίων συντεταγμένων σε σύστημα ΕΤΣΑ '97		ΜΗΚΟΣ
	X	Y	
A	352875,22	4121790,05	15,16
B	352879,54	4121775,51	6,84
Γ	352880,23	4121768,71	6,04
Δ	352878,75	4121762,35	5,20
Ε	352876,31	4121758,26	7,44
Z	352871,11	4121752,94	50,03
H	352821,65	4121745,40	36,85
Θ	352810,61	4121780,56	3,66
I	352814,18	4121781,40	7,94
K	352822,12	4121781,46	18,17
Λ	352831,62	4121783,54	18,17
M	352849,50	4121786,58	5,57
N	352855,02	4121787,30	13,29
Ξ	352868,22	4121788,75	7,12
A	352875,22	4121790,05	

$E = 1/2 \sum(X + X_{n+1}) - \Psi + 1$   
**E = 2250,88 μ²**

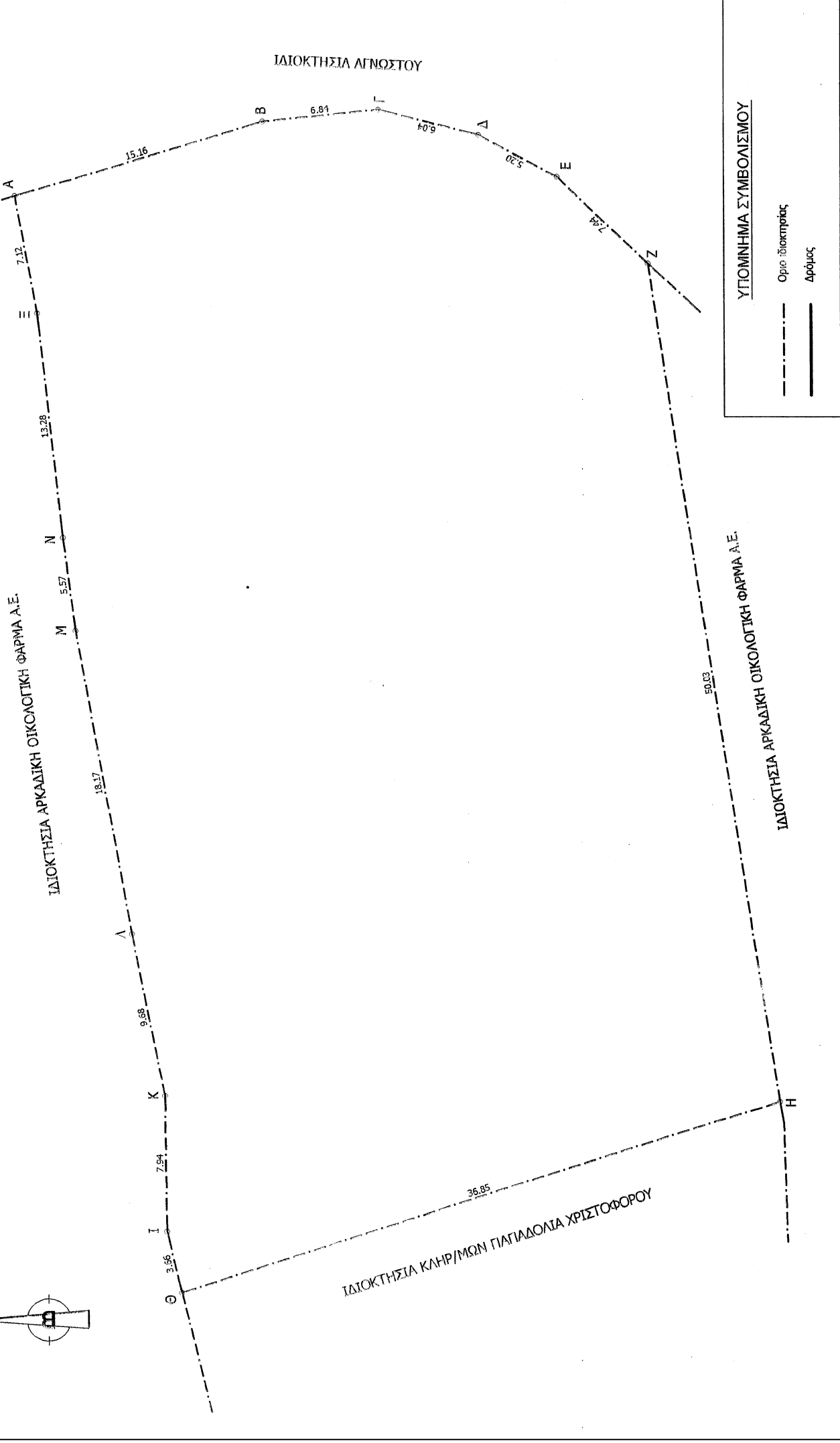
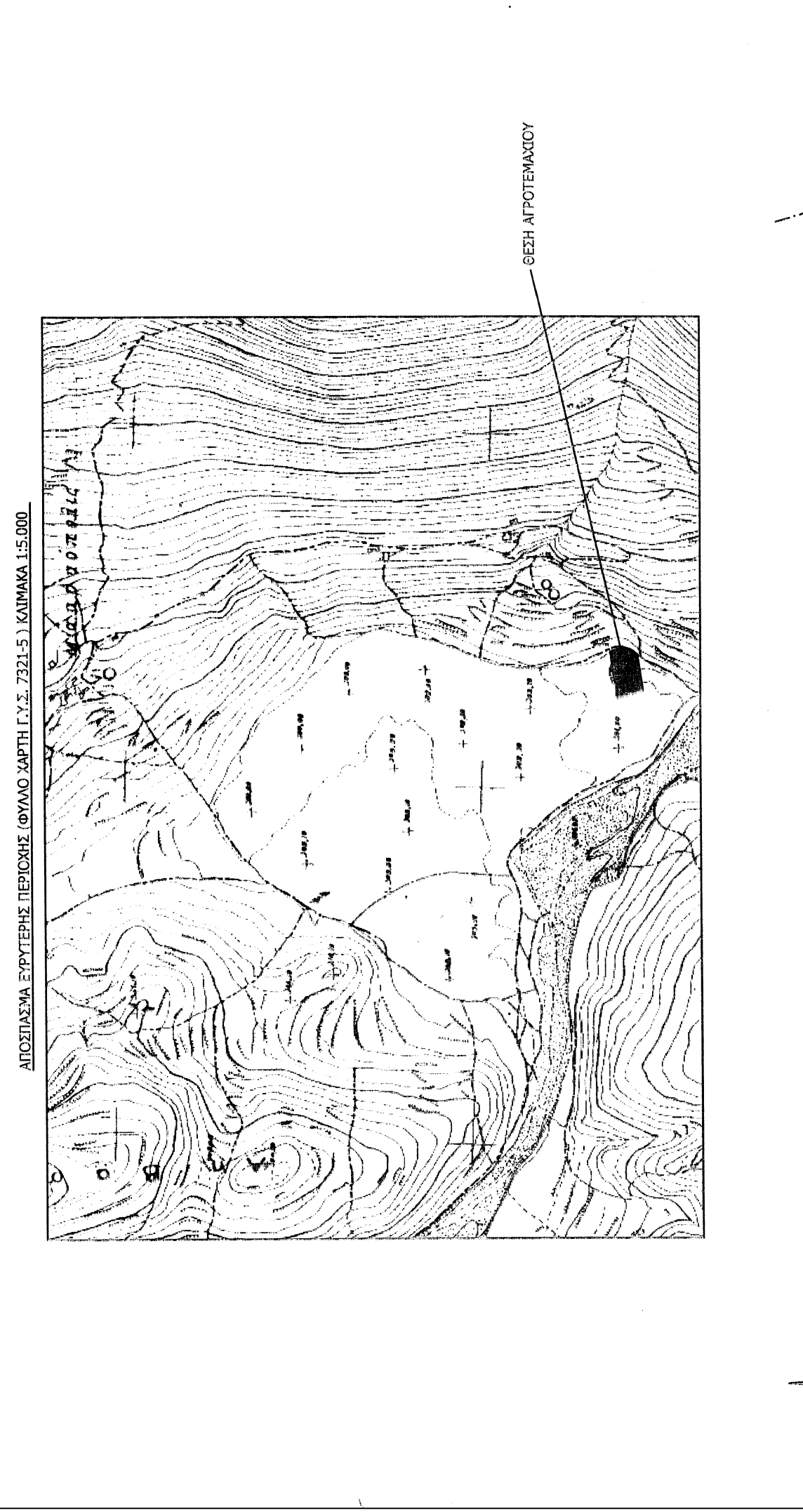

**ΔΙΑΚΤΗΡΗΣ:**  
 ΔΙΟΙΚΗΣΙΑ ΚΟΡΚΟΒΛΗ ΗΛΙΑ,  
 ΠΑΝΑΓΙΩΤΑΣ & ΜΑΓΓΑΛΙΝΗΣ

**ΕΦΟ:**  
 ΤΟΠΟΓΡΑΦΙΚΗ ΑΠΟΤΥΠΩΣΗ

**ΘΕΣΗ:**  
 ΘΕΣΗ "ΚΑΤΩ ΜΕΤΑΜΟΡΦΩΣΗ" ΕΚΤΟΣ ΟΡΙΩΝ ΟΙΚΙΣΜΟΥ  
 Τ.Κ. ΚΑΛΙΛΙΑΝΩΝ, Δ.Ε. ΣΕΡΦΙΔΙΑΣ, ΔΗΜΟΥ ΤΡΙΠΟΛΗΣ

**ΜΕΛΕΤΗΤΗΣ:**  
 ΦΟΥΝΤΑ ΧΑΡΟΥΛΑ  
 ΠΟΛΙΤΙΚΟΣ ΜΗΧΑΝΙΚΟΣ Ε.Μ.Π.

**ΠΛΑΝΟΣ ΣΧΕΔΙΟΥ:**  
 ΤΟΠΟΓΡΑΦΙΚΟ ΔΙΑΓΡΑΜΜΑ

**ΑΡΙΘΜΟΣ ΣΧΕΔΙΟΥ:**  
 Τ 1

**ΧΡΟΝΟΣ ΜΕΛΕΤΗΣ:**  
 ΣΕΠΤΕΜΒΡΙΟΣ 2015

**ΚΑΙΜΑΚΑ:**  
 1:200

**ΥΠΟΓΡΑΦΗ ΚΑΙ ΣΦΡΑΓΙΔΑ ΜΗΧΑΝΙΚΟΥ:**  
 ΧΑΡΟΥΛΑ ΓΕΩΡΓ. ΦΟΥΝΤΑ  
 ΔΙΠΛ. ΠΟΛΙΤΙΚΟΣ ΜΗΧΑΝΙΚΟΣ Ε.Μ.Π.  
 ΜΕΛΟΣ Τ.Ε.Ε. ΑΡ. ΠΡΩΤΟΠΡΟΤ. 103993  
 Α. ΡΙΖΙΩΤΗ ΕΛΛΗΝΟΚΑΤΑΓΕΝΕΣ-ΤΡΙΠΟΛΗ  
 ΤΗΛ: 26472205310  
 ΑΦΜ: 070524661-ΔΟΥ ΤΡΙΠΟΛΗΣ

**ΘΕΩΡΗΣΗ ΔΗΜΟΣΙΑΣ ΑΡΧΗΣ:**  
**ΘΕΩΡΗΣΗ**  
 Σύμφωνα με την υπ. αρ. 859/88 (12-10-2015) απόφαση του Υπουργείου Περιβάλλοντος και Ενέργειας, η οποία αφορά στην έγκριση του παρόντος σχεδίου.

Ο Υπογράφων  
 Δ. ΚΑΡΑΓΙΩΡΓΑΝΟΣ  
 ΔΙΕΥΘΥΝΤΗΣ  
 ΔΕΛΤΑ ΔΙΕΥΘΥΝΣΗΣ