

ΑΠΟΣΠΑΣΜΑ ΕΥΡΥΤΕΡΗΣ ΠΕΡΙΟΧΗΣ ΦΥΛΛΟ ΧΑΡΤΗ Γ.Υ.Σ. 7321-5.) ΚΑΙΜΑΚΑ 1:5.000

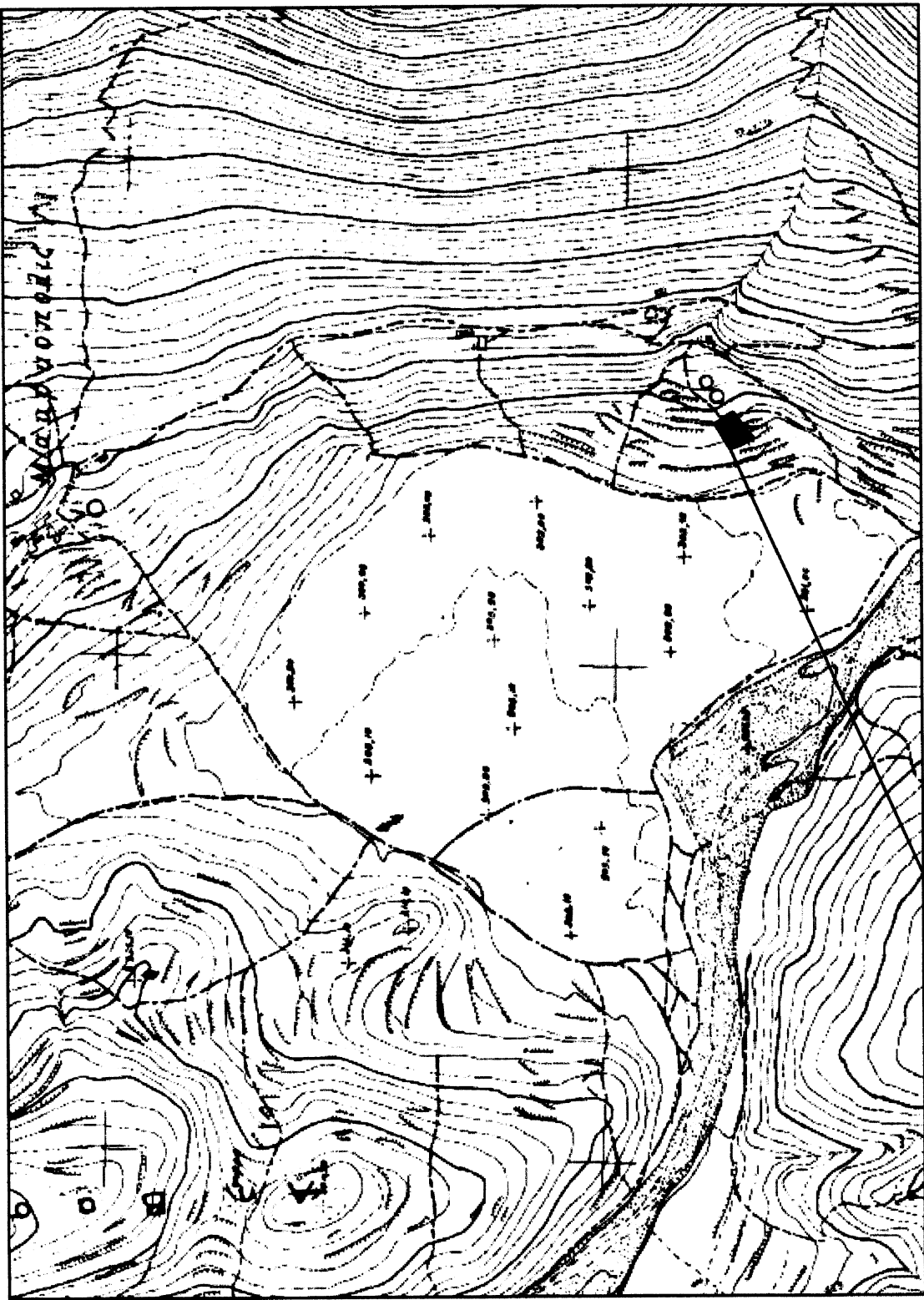

ΘΕΣΗ ΑΓΡΟΤΕΜΑΧΙΟΥ

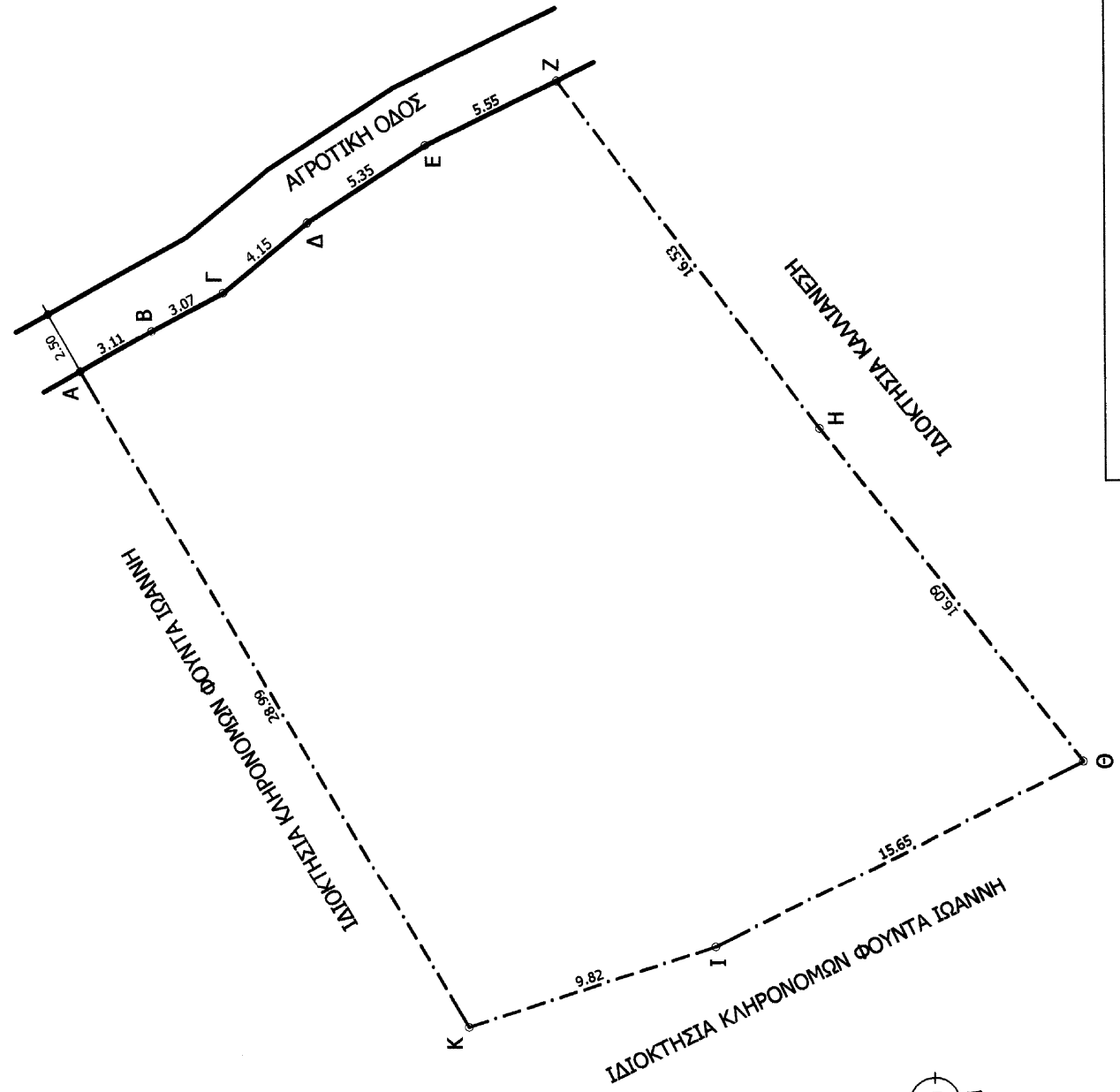

ΥΠΟΜΙΝΗΜΑ ΣΥΜΒΟΛΙΣΜΟΥ

- Όριο ιδιοκτησίας
- Αρόφος

ΔΙΑΔΟΣΗ ΜΗΧΑΝΙΚΟΥ (Ν. 651/77)

Διόλινο σύμφωνα με το νόμο για το αγροτεμάχιο, υπό στοιχεία (Α.Β.Γ.,...Ι.Κ.Α) και εμβαδόν 720,32 τ.μ. που βρίσκεται στη θέση "Κάτω Μακρυπόλη" της Τ.Κ. Κολωνών, Δ.Ε. Σερφιδάς του Δήμου Τρίπολης, ότι:

- α) είναι μη άρτο και μη οικοδομήσιμο, σύμφωνα με τις ισχύουσες πολεοδομικές διατάξεις,
 - β) βρίσκεται εκτός σχεδίου, εκτός ορίων οικισμού Τ.Κ. Κολωνών και εκτός ΖΟΕ,
 - γ) δεν εμπίπτει στις διατάξεις του Νόμου 1337/83 περί εισαγωγών σε γη και χρήση,
 - δ) εντός αυτού δεν διέχονται ενσέρεις γραμμές μεταφοράς υψηλής τάσης ΔΕΗ ή αγωγός φυσικού αερίου, και
 - ε) εντός αυτού δεν διέχεται ρέμα,
- ση) δεν συνδέεται με έκταση του αυτού ιδιοκτήτη.

Η ΜΗΧΑΝΙΚΟΣ

ΧΑΡΟΥΛΑ ΓΕΩΡΓ. ΦΟΥΝΤΑ
ΔΙΠΛ.-ΠΟΛΙΤΙΚΟΣ ΜΗΧΑΝΙΚΟΣ Ε.Μ.Π.
ΜΕΛΟΣ Τ.Ε.Ε. ΑΡ. ΜΗΤΡΩΟΥ 103993
Λ. ΡΙΖΙΩΤΗ & ΣΥΝΕΤΑΙΡΕΣ - ΤΡΙΠΟΛΗ
ΤΗΛ: 6972 205310
ΑΦΜ. 070524661-ΔΟΥ ΤΡΙΠΟΛΗΣ

ΔΗΛΩΣΗ ΙΔΙΟΚΤΗΤΗ (Ν. 4030/2011)

Ο κάτωθι υπογεγραμμένος Κοινοβίτης τήλας δηλώνω ότι:

- α) το όριο του αγροτεμαχίου, υπό στοιχεία (Α.Β.Γ.,...Ι.Κ.Α) και εμβαδόν 720,32 τ.μ. που βρίσκεται στη θέση "Κάτω Μακρυπόλη" της Τ.Κ. Κολωνών, Δ.Ε. Σερφιδάς του Δήμου Τρίπολης, υποδέχθησαν από εμένα, και β) ευλόγησα για την ακρίβεια των δηλούμενων ορίων του αγροτεμαχίου.

Ο ΔΗΛΩΣΗ

ΕΜΒΑΔΟΝ ΑΓΡΟΤΕΜΑΧΙΟΥ

Αγροτεμάχιο υπό στοιχεία (Α.Β.Γ.,...Ι.Κ.Α) = 720,32 τ.μ.

ΠΑΡΑΤΗΡΗΣΕΙΣ:

- 1) Το διαγρίμμα είναι εσταμμένο στο κρατικό σύστημα συντεταγμένων ΕΓΣΑ '87
- 2) Οι διαστάσεις και το εμβαδό υπολογίστηκαν αναλυτικά από τις συντεταγμένες των κορυφών
- 3) Η εξάρτηση από το ΕΓΣΑ '87 πραγματοποιήθηκε με χρήση δέκτη GPS και κώνοντας χρήση δικτύου σταθμών αναφοράς METRICA NET(SmartnetGreece) [σύστημα πλήρους συμβατό με το ΗΤΡΕ07 του ΝΕΡΟΣ]

ΟΡΟΙ ΔΟΜΗΣΗΣ

ΕΚΤΟΣ ΟΡΙΩΝ ΟΙΚΙΣΜΟΥ (Π.Δ. 24.05.1985-ΦΕΚ 270Δ/31.05.1985 & Ν. 3212-ΦΕΚ 308Α/31.12.2003)

Αρτηρία: Εμβαδόν= 4000 τ.μ. και πρόσωπο σε κανόναρο δρόμο 25μ

ή 4000 τ.μ. (χωρίς πρόσωπο σε δρόμο) προ 31.12.2003

ΟΡΟΙ ΔΟΜΗΣΗΣ

Συντελεστής δόμησης: 0,2
Κάλυψη: 10%
Απόσταση Δ από όρα: 15μ

ΣΥΝΤΕΤΑΓΜΕΝΕΣ

ΕΜΒΑΔΟΜΕΤΡΗΣΗ ΑΓΡΟΤΕΜΑΧΙΟΥ					
Με τη βοήθεια των ορθογωνίων συντεταγμένων των κορυφών ΕΓΣΑ '87					
ΣΗΜΕΙΟ	X	Y	X	Y	ΜΗΚΟΣ
A	352924.31	4121869.84			3.11
B	352925.82	4121867.12			3.07
Γ	352927.27	4121864.42			4.15
Δ	352929.90	4121861.21			5.35
E	352932.82	4121856.73			5.55
Z	352935.25	4121851.74			16.53
H	352922.01	4121841.85			16.09
Θ	352909.34	4121831.94			15.65
I	352902.26	4121845.90			9.82
K	352899.26	4121855.25			28.99
A	352924.31	4121869.84			
E=1/2 Σ(Xi + Xi+1)(Yi - Yi+1)					
E = 720,32 μ2					

ΙΔΙΟΚΤΗΤΗΣ:

**ΙΔΙΟΚΤΗΣΙΑ ΚΟΡΚΟΒΙΑΗ ΗΛΙΑ,
ΠΑΝΑΓΙΩΤΑΣ & ΜΑΓΓΑΛΙΝΗΣ**

ΕΡΓΟ:

ΤΟΠΟΓΡΑΦΙΚΗ ΑΠΟΤΥΠΩΣΗ

ΘΕΣΗ:

**ΘΕΣΗ "ΚΑΤΩ ΜΑΚΡΥΠΟΛΗ" ΕΚΤΟΣ ΟΡΙΩΝ ΟΙΚΙΣΜΟΥ
Τ.Κ. ΚΟΛΟΝΩΝ, Δ.Ε. ΣΕΡΦΙΔΑΣ, ΔΗΜΟΥ ΤΡΙΠΟΛΗΣ**

ΜΕΛΕΤΗΤΗΣ:

**ΦΟΥΝΤΑ ΧΑΡΟΥΛΑ
ΠΟΛΙΤΙΚΟΣ ΜΗΧΑΝΙΚΟΣ Ε.Μ.Π.**

ΤΙΤΛΟΣ ΣΧΕΔΙΟΥ:

ΤΟΠΟΓΡΑΦΙΚΟ ΔΙΑΓΡΑΜΜΑ

ΑΡΙΘΜΟΣ ΣΧΕΔΙΟΥ:

T2

ΧΡΟΝΟΣ ΜΕΛΕΤΗΣ:

ΣΕΠΤΕΜΒΡΙΟΣ 2015

ΚΑΙΜΑΚΑ:

1:200

ΥΠΟΓΡΑΦΗ ΚΑΙ ΣΦΡΑΓΙΔΑ ΜΗΧΑΝΙΚΟΥ:

ΧΑΡΟΥΛΑ ΓΕΩΡΓ. ΦΟΥΝΤΑ
ΔΙΠΛ.-ΠΟΛΙΤΙΚΟΣ ΜΗΧΑΝΙΚΟΣ Ε.Μ.Π.
ΜΕΛΟΣ Τ.Ε.Ε. ΑΡ. ΜΗΤΡΩΟΥ 103993
Λ. ΡΙΖΙΩΤΗ & ΣΥΝΕΤΑΙΡΕΣ - ΤΡΙΠΟΛΗ
ΤΗΛ: 6972 205310
ΑΦΜ. 070524661-ΔΟΥ ΤΡΙΠΟΛΗΣ



ΘΕΩΡΗΣΗ ΔΗΜΟΣΙΑΣ ΑΡΧΗΣ:
ΘΕΩΡΗΣΗ

Σύμφωνα με την υπ. αρ. 8.6.25.2. / 6.6.14.1. / 12-10-2015
πράξη χαρακτηρισμού της ως άνω μελέτης
αναπόσπαστο μέρος

Ο Διοργάνων Τριπολής
Ο Αρχηγός Έργου