

ΑΕΡΟΦΩΤΟΓΡΑΦΙΑ ΕΥΡΥΤΕΡΗΣ ΠΕΡΙΟΧΗΣ

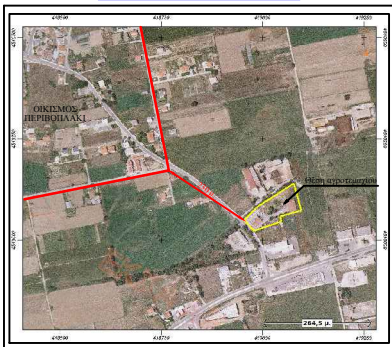

ΔΙΟΠΣΙΑΣΜΑ ΔΙΑΝΟΜΗΣ ΑΓΡΟΚΗΤΗΜΑΤΟΣ ΠΕΡΙΒΟΛΑΚΙΟΥ

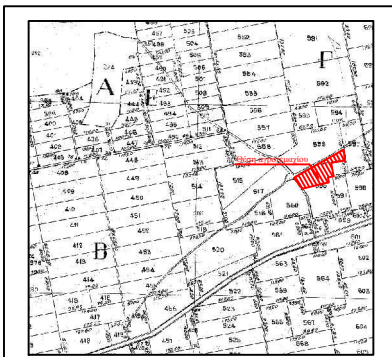

ΔΙΟΠΣΙΑΣΜΑ Κ.Υ.Α. 6919/Φ.Ε.Κ. 248Α/2004
ΕΝΤΟΣ Γ. ΖΩΝΗΣ

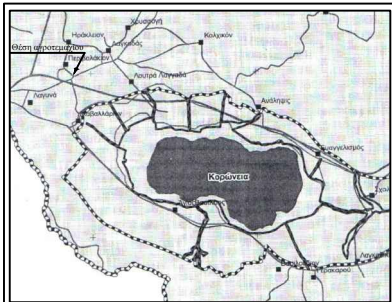

ΤΟΠΟΓΡΑΦΙΚΟ ΔΙΑΓΡΑΜΜΑ

ΑΓΡΟΤΕΜΑΧΙΟΥ Α.Β.Γ.Δ.Ε.Ζ.Η.Θ.Ι.Α ΥΠ'ΑΡΙΘΜ. 596α & 559α ΕΜΒΛΑΟΥ Ε= 5.625,00 τ.μ.
ΑΓΡΟΚΗΤΗΜΑ ΤΟΠΙΚΗΣ ΚΟΙΝΟΤΗΤΑΣ ΠΕΡΙΒΟΛΑΚΙΟΥ - ΔΗΜΟΤΙΚΗ ΕΝΟΤΗΤΑ ΛΑΓΚΑΔΑ - ΔΗΜΟΣ ΛΑΓΚΑΔΑ

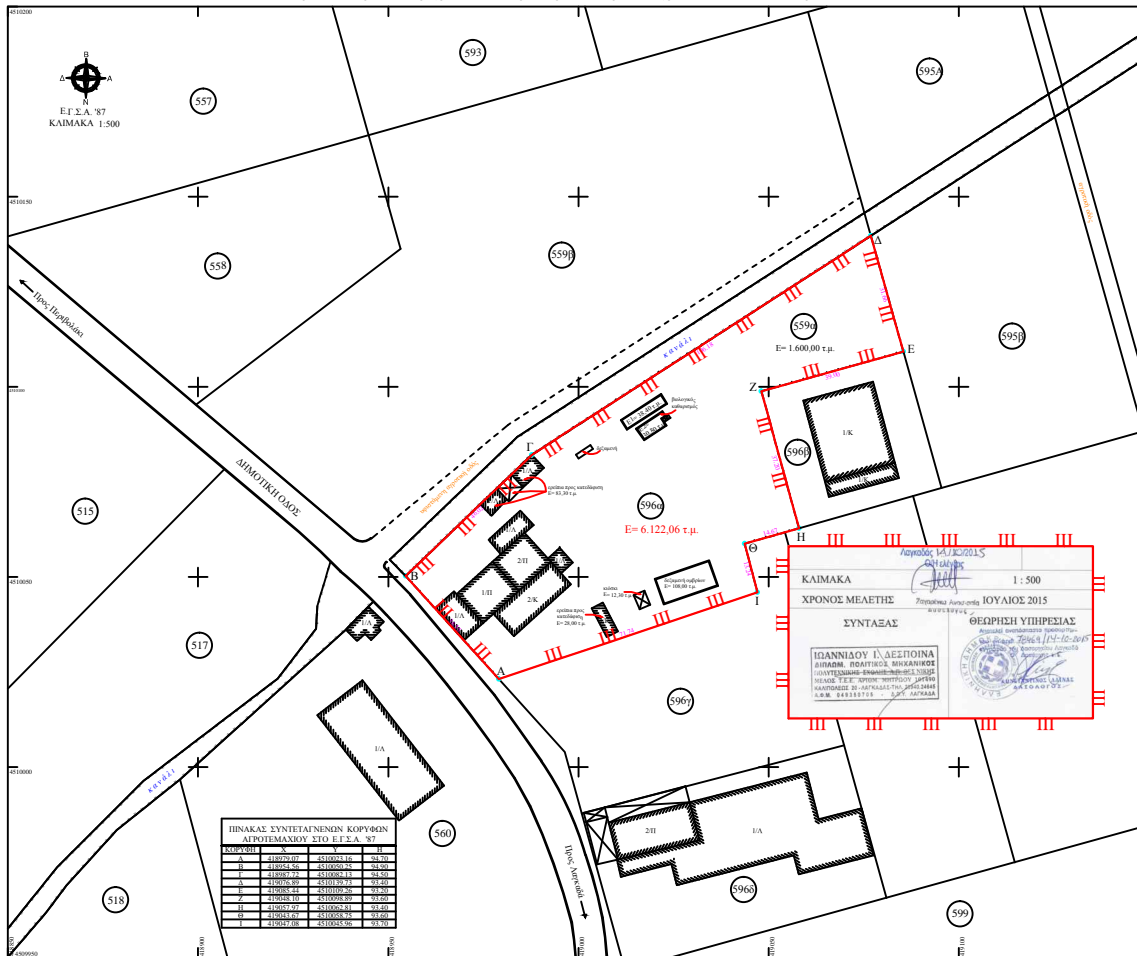

ΠΙΝΑΚΑΣ ΣΥΝΤΕΛΕΓΜΕΝΩΝ ΚΟΡΥΦΩΝ ΑΓΡΟΤΕΜΑΧΙΟΥ ΣΤΟ ΕΓ.Σ.Α. 87

ΚΟΡΥΦΗ	ΕΥΡΕΤΗ	ΕΥΡΕΤΗ	ΕΥΡΕΤΗ
Α	110297,00	43,0000	12
Β	110297,00	43,0000	12
Γ	110297,00	43,0000	12
Δ	110297,00	43,0000	12
Ε	110297,00	43,0000	12
ΣΤ	110297,00	43,0000	12
Ζ	110297,00	43,0000	12
Η	110297,00	43,0000	12
Θ	110297,00	43,0000	12
Ι	110297,00	43,0000	12
Κ	110297,00	43,0000	12
Λ	110297,00	43,0000	12
Μ	110297,00	43,0000	12
Ν	110297,00	43,0000	12
Ξ	110297,00	43,0000	12
Ο	110297,00	43,0000	12
Π	110297,00	43,0000	12
Ρ	110297,00	43,0000	12
Σ	110297,00	43,0000	12
Τ	110297,00	43,0000	12
Υ	110297,00	43,0000	12
Φ	110297,00	43,0000	12
Χ	110297,00	43,0000	12
Ψ	110297,00	43,0000	12
Ω	110297,00	43,0000	12

ΚΑΙΜΑΚΑ
ΧΡΟΝΟΣ ΜΕΛΕΤΗΣ
ΣΥΝΤΑΞΑΣ

1:500
ΙΟΥΛΙΟΣ 2015

ΘΕΩΡΗΣΗ ΥΠΗΡΕΣΙΑΣ

ΙΩΑΝΝΙΔΟΥ Ι. ΔΕΣΠΟΙΝΑ
ΕΠΙΜΕΛΕΤΡΙΑ ΠΟΛΙΤΙΚΗΣ ΜΗΧΑΝΙΚΗΣ
ΕΠΙΧΕΙΡΗΣΙΑΚΟ ΕΡΓΑΣΙΟΜΕΤΡΗΣΕΩΣ ΟΡΓΕΣ
ΜΕΛΕΤΕΣ Τ.Ε.Ε. ΠΡΩΤΟΠΡΟΤΥΠΟΥ ΔΡΑΜΑΣ
ΚΑΡΟΛΩΣ Ε. ΛΑΓΚΑΔΑΣ 75α, 26522 2444
Α.Μ.Β. ΕΚΔΟΣΤΕΣ - ΔΕΥΣ ΜΑΚΑΔΑ

Στοιχεία Έρεινας Μηχανικού

Όροι Δόμησης
Όροι Αγροτεμαχίου: Α.Β.Γ.Δ.Ε.Ζ.Η.Θ.Ι.Α υπ' αριθμ.: 596α & 559α - Αγροκτήριον Περιβολακίου Διαμετρήσεως Ρωτομίας: Π.Α. 24-5-1985 (Φ.Ε.Κ. 270/Α'31.5.1985)
Αναμόρφωση: Π.Α. 31-12-2003 (Φ.Ε.Κ. 308/Α'31.12.2003)
Επίσης Γ' Ζώνης ΡΑΜΣΑΚ - Κ.Υ.Α. 6919/11.02.2004 (Φ.Ε.Κ. 248/Α'1.05.03.2004)
Τροποποίηση: Κ.Υ.Α. 39542/12.08.2008 (Φ.Ε.Κ. 441/09.10.2008)

Ελάχιστη Όρια κατά κτίσιον: Πρόσωπο 25,00 μ. - Εμβλόν 8.000,00 τ.μ.
Ελάχιστη Όρια κατά παράκλιση: Πρόσωπο - Εμβλόν 4.000,00 τ.μ.

Συντελεστής Δόμησης: 0,9
Ποσοστό Καλύψεως: 30%,
Επιπέδιστο Υψος και Όροφος: 11,0 μ. (3 όροφος)
Απόσταση από όριον: Δ: 1,00 μ.

Άρτιο και Οικοδομίστιμο
Σύμφωνα με τα κατά παράκλιση όρια απόρτησης

Εμβλόνων Αγροτεμαχίου (Μέθοδος Simpson)
Εμφ (Α.Β.Γ.Δ.Ε.Ζ.Η.Θ.Ι.Α) = 5.625,00 τ.μ.

Παρατηρήσεις
Το αγροκτήριον εκτός αναπόρτησης.
Από τα αγροκτήρια δεν διατρέχει ρεύμα υψηλής τάσης.
Η ελάχιστη από το ΕΓ.Σ.Α. 87 πραγματοποιήθηκε με σύστημα G.P.S. κλίμακας 1:500 με χρήση του Ελληνικού Συστήματος Γεωμετρίας - ΜΕΤΡ.Σ.

Δήλωση Ιδιοκτήτη (αρθ. 9 παρ. 7 Π.Δ. 8-7-93 Φ.Ε.Κ. 7953/13-7-93)
Ο κ.κ. Μηχανικός Μηχανολόγος Εργων και Διακρίτης των παραρτηρίων αποκαταστάσεων αγροτεμαχίου Α.Β.Γ.Δ.Ε.Ζ.Η.Θ.Ι.Α ότι ενομόνως για την ακριβεία των όρων.

Ο Αρχιτέκτονας

ΕΡΓΟΔΟΤΗΣ: **ΥΙΟΙ Ε. ΒΟΥΓΙΑΤΖΗ Ο.Ε.**

ΕΡΓΟ: **ΤΥΡΟΚΟΜΕΙΟ (ΕΚΣΥΧΡΟΝΙΣΜΟΣ)**

ΘΕΣΗ: **Αγροκτήριον Α.Β.Γ.Δ.Ε.Ζ.Η.Θ.Ι.Α υπ' αριθμ. 596α & 559α Αγροκτήριον Τοπικής Κοινότητας Περιβολακίου Δημοτική Ενότητα Λαγκαδά - Δήμος Λαγκαδά**

ΜΕΛΕΤΗΤΗΣ: **ΣΑΡΑΝΤΙΑΣ ΗΛΙΑΣ Αρχιτέκτονας Τοπογράφος Μηχανικός**

ΘΕΜΑ ΣΧΕΔΙΟΥ	ΑΡΙΘΜ. ΣΧΕΔΙΟΥ
ΤΟΠΟΓΡΑΦΙΚΟ ΔΙΑΓΡΑΜΜΑ	T1

ΚΑΙΜΑΚΑ 1:500
ΧΡΟΝΟΣ ΜΕΛΕΤΗΣ ΑΥΓΟΥΣΤΟΣ 2015
ΣΥΝΤΑΞΑΣ ΘΕΩΡΗΣΗ ΥΠΗΡΕΣΙΑΣ