

**ΤΟΠΟΓΡΑΦΙΚΟ ΔΙΑΓΡΑΜΜΑ**  
του υπ αριθ 171 αγροτεμαχίου κωδ. 0001 98450001  
στο αρ. 171 αγροτεμαχίου κωδ. 0001 98450001  
στο αρ. 171 αγροτεμαχίου κωδ. 0001 98450001  
στο αρ. 171 αγροτεμαχίου κωδ. 0001 98450001

**Πίνακας Συντεταγμένων ΕΓΣΑ 87**

Α/Α	X	Y	Απόσταση
1	411296.9107	462776.1796	
2	411318.8661	462776.9679	1-2: 19.21
3	411330.8660	462776.2660	2-3: 17.79
4	411345.7701	462776.3644	3-4: 16.17
5	411357.0700	462776.3000	4-5: 16.36
6	411366.3001	462776.8114	5-6: 8.17
7	411376.8479	462777.8834	6-7: 10.30
8	411390.3200	462776.2200	7-8: 16.90
9	411416.8661	462776.2661	8-9: 36.23
10	411426.1048	462777.8807	9-10: 35.13

**ΕΜΒΛΩΝ ΟΙΚΟΓΕΩΟΥ**  
Ε = 162500 μ² βάσει 1:500  
Ε = 162500 μ² βάσει 1:500

**ΔΙΑΤΑΞΗΜΑΤΑ ΟΡΩΝ ΔΟΜΗΣΗΣ**  
Πλ. 106.2x26.5=2803.3000  
Πλ. 106.2x41.20=4376.0400

**ΔΙΑΤΑΞΗΜΑΤΑ ΠΥΡΡΟΤΗΤΑΤΟΣ**  
Οριζόντιο Βάθος: 10  
Κλίση: 10%

**ΟΡΟΙ ΔΟΜΗΣΗΣ**  
Εμβαδόν: 162500 μ²  
Εύρος: 106.20 μ  
Μήκος: 26.50 μ  
Απόσταση από ορόση: 5.00 μ

**ΕΓΚΡΙΣΕΙΣ**  
Τύπος οικοπέδου: .....  
Αρ. Διαθέσεων: .....  
Παρατηρ.: .....  
Εγκριση Διαμορφώσεων: .....  
Καταρ. Στ.Σ.: .....  
Εγκριση Αποκομιχών: .....

**ΘΥΡΩΣΗ ΥΔΡΟΤΕΛΕΣΗΣ ΟΡΩΝ**  
Σε αυτήν υποσημαίνεται ο υδροτελής που οφείλουν να φορολογηθούν οι οικοδομηθέντες οικοδομοί σύμφωνα με το άρθρο 10 του Ν. 2239/1994 (Φ.Ε.Κ. 20-07-2000)

**ΣΗΜΕΙΩΣΗ**  
Από το αρ. 171 αγροτεμαχίου κωδ. 0001 98450001

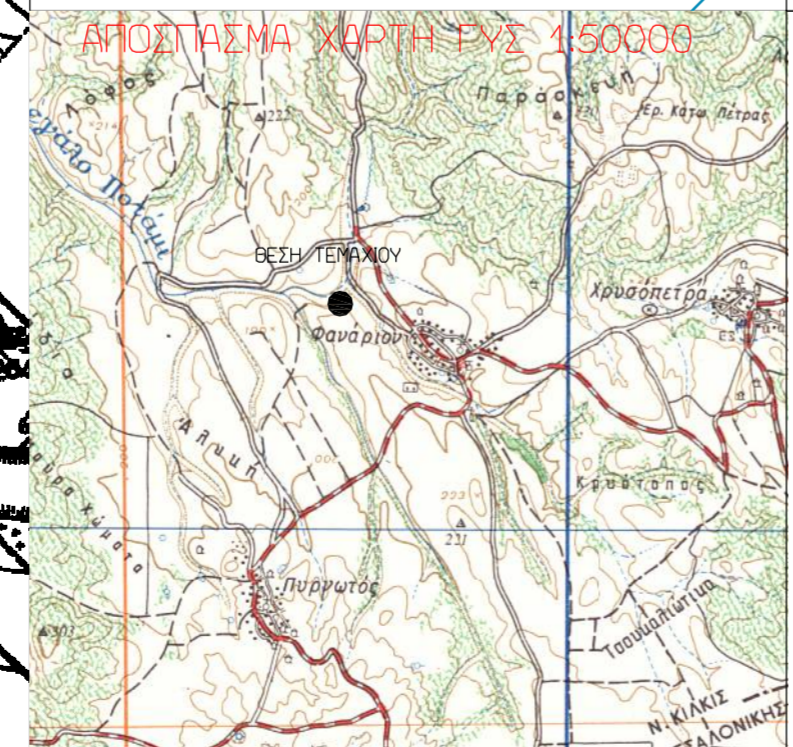
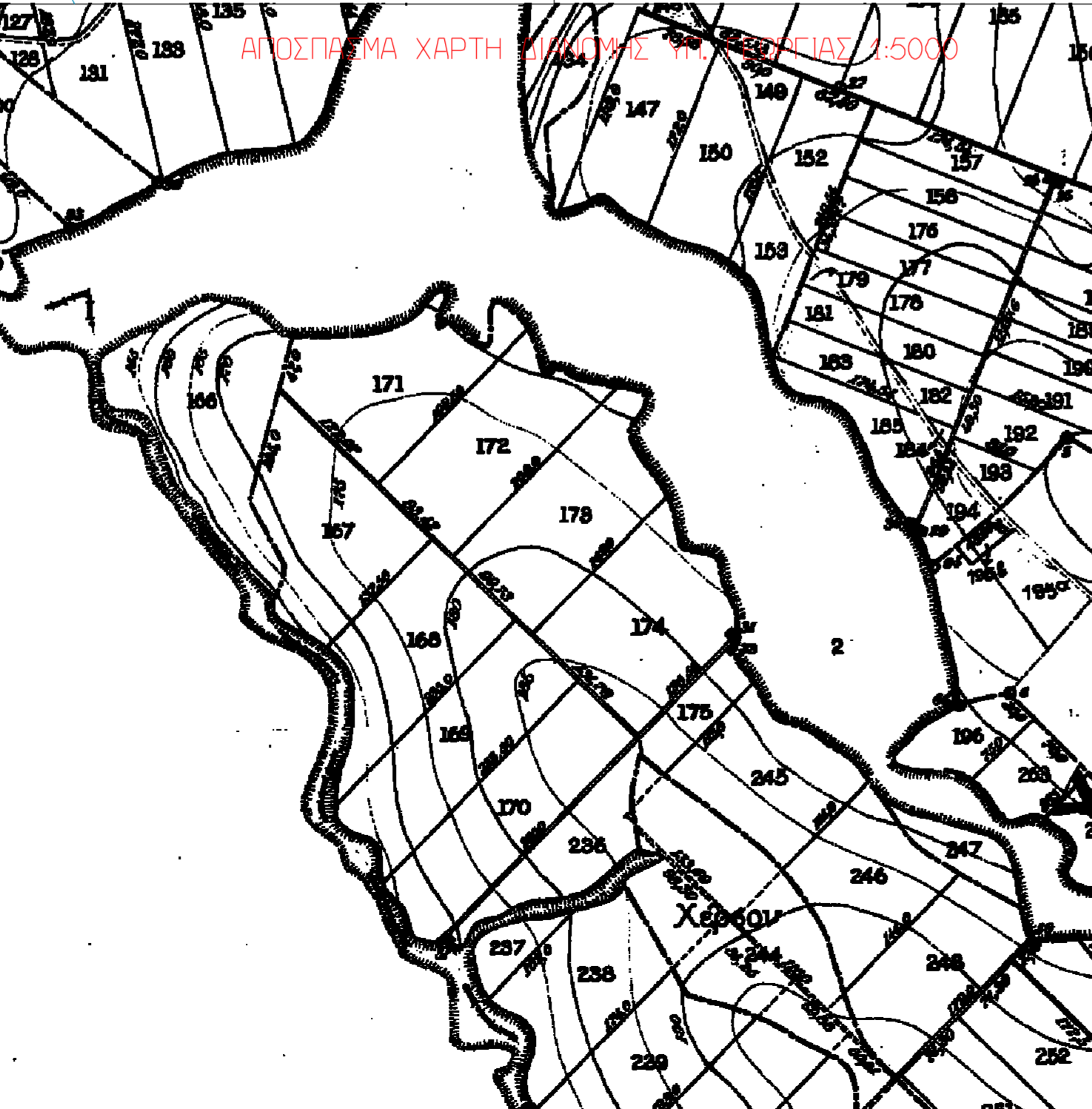

**ΠΙΝΑΚΑΣ ΣΥΝΤΕΤΑΓΜΕΝΩΝ ΟΡΩΝ ΕΙΔΙΚΟΤΗΤΑΣ**

ΕΓΣΑ 87	HATT 40.45 -0.45	HATT 40.51 -0.45		
A	411303.497	462777.270	411303.497	462777.270
B	411318.866	462776.968	411318.866	462776.968
C	411330.866	462776.266	411330.866	462776.266
D	411345.770	462776.364	411345.770	462776.364
E	411357.070	462776.300	411357.070	462776.300
F	411366.300	462776.811	411366.300	462776.811
G	411376.848	462777.883	411376.848	462777.883
H	411390.320	462776.220	411390.320	462776.220
I	411416.866	462776.266	411416.866	462776.266
J	411426.105	462777.881	411426.105	462777.881

ΕΡΓΟ: ΦΩΤΟΒΟΛΤΑΙΚΑ ΣΥΣΤΗΜΑΤΑ

ΘΕΣΗ: 171 ΑΓΡΟΤΕΜΑΧΙΟ ΘΑΝΑΡΙ - ΚΙΚΙΣ

ΕΡΓΟΔΟΤΗΣ:

**ΤΟΠΟCOM**  
**Γ.ΝΟΥΣΙΑΔΗΣ ΚΑΙ ΣΥΝΕΡΓΑΤΗΣ**  
 Β. ΡΩΤΑ 10 - 21100 ΚΙΚΙΣ  
 ΤΗΛ. 23410-27375 FAX 23410-29188  
 email: topogen@oil.forthnet.gr

ΘΕΜΑ ΣΧΕΔΙΟΥ:  
**ΤΟΠΟΓΡΑΦΙΚΟ ΔΙΑΓΡΑΜΜΑ**

ΑΡ. ΣΧΕΔΙΟΥ: **Τ 1**

ΚΛΙΜΑΚΑ: 1:500

ΧΡΟΝΟΣ ΜΕΛΕΤΗΣ | ΣΕΠΤΕΜΒΡΙΟΣ 2015

ΒΕΒΛΩΣΗ ΥΠΗΡΕΣΙΑΣ

**ΔΑΔΑΡΙΟΣ ΚΙΑΚΙΣ**  
 Με την υπογραφή μου  
 αποδέχομαι ότι ο  
 σχεδιασμός έγινε με  
 τη βοήθεια του  
 Ο Δασολογού

ΥΠΟΓΡΑΦΗ - ΣΦΡΑΓΙΔΑ

Γεώργιος Βασιλείου  
 Δασολογός