

4449850

ΤΟΠΟΓΡΑΦΙΚΟ ΔΙΑΓΡΑΜΜΑ (Α,Β,Γ,Δ,Ε,Ζ,Η,Θ,Ι,Κ,Λ,Α)  
 ΕΜΒΑΔΟΥ: 5825,71 Μ2  
 ΤΟΠΟΓΡΑΦΙΚΟ ΔΙΑΓΡΑΜΜΑ (Α1,Β1,Γ1,Δ1,Α1)  
 ΕΜΒΑΔΟΥ: 287,54 Μ2  
 ΙΔΙΟΚΤΗΣΙΑ ΚΛΗΡΟΝΟΜΟΙ ΙΩΑΚΕΙΜ ΚΑΙ  
 ΓΕΩΡΓΙΟΥ ΔΟΥΚΑ  
 ΚΤΗΜΑΤΙΚΗ ΠΕΡΙΦΕΡΕΙΑ ΝΙΚΗΤΗΣ  
 ΘΕΣΗ "ΛΙΘΗΡΗ"  
 ΚΛΙΜΑΚΑ 1:500

ΠΑΡΑΤΗΡΗΣΗ

Τα όρια που φαίνονται στο τοπογραφικό διαγράμμα είναι από αντιγραφο τοπογραφικού διαγράμματος που συντάχθηκε στις 8-5-1997 ο Πολιτικός Μηχανικός Αντωνιος Μαντσίος και είχαν υποδείξει ο Ιωακείμ και Γεωργιος Δούκας.

4449850

ΙΔΙΟΚΤΗΣΙΑ  
 ΛΕΜΟΝΙΑ  
 ΚΑΣΣΑΝΔΡΙΝΟΥ

ΕΛΕΧΘΗΚΕ

Η ΔΑΣΟΛΟΓΟΣ  
 ΣΙΑΚΟΠΟΥΛΟΥ

Συντάχθηκε την 25-9-2015  
 χαρακτηρισμού του Δασοτομικού Πολυγώνου

25-9-2015  
 Ο Δασολόγος



ΙΔΙΟΚΤΗΣΙΑ  
 ΠΑΠΑΝΙΚΟΛΑΟΥ

ΣΥΝΤΕΤΑΓΜΕΝΕΣ ΚΟΡΥΦΩΝ ΣΕ ΕΓΣΑ 87°

- Α. Χ=473157.39 Υ=4449871.11
- Β. Χ=473171.52 Υ=4449865.75
- Γ. Χ=473172.85 Υ=4449869.50
- Δ. Χ=473182.76 Υ=4449864.55
- Ε. Χ=473182.22 Υ=4449863.12
- Ζ. Χ=473242.96 Υ=4449835.43
- Η. Χ=473217.94 Υ=4449778.40
- Θ. Χ=473191.47 Υ=4449786.44
- Ι. Χ=473162.54 Υ=4449798.61
- Κ. Χ=473159.82 Υ=4449796.49
- Λ. Χ=473140.37 Υ=4449806.99
- Α1. Χ=473182.28 Υ=4449896.13
- Β1. Χ=473193.24 Υ=4449892.49
- Γ1. Χ=473184.02 Υ=4449867.92
- Δ1. Χ=473174.06 Υ=4449872.92

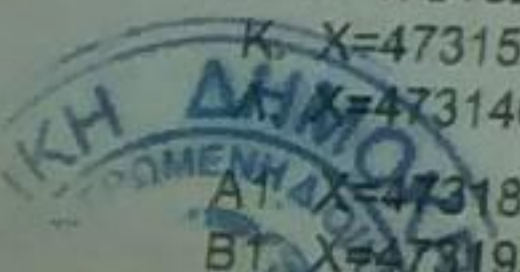

ΣΗΜΕΙΑ	Χ	Υ
α/α		

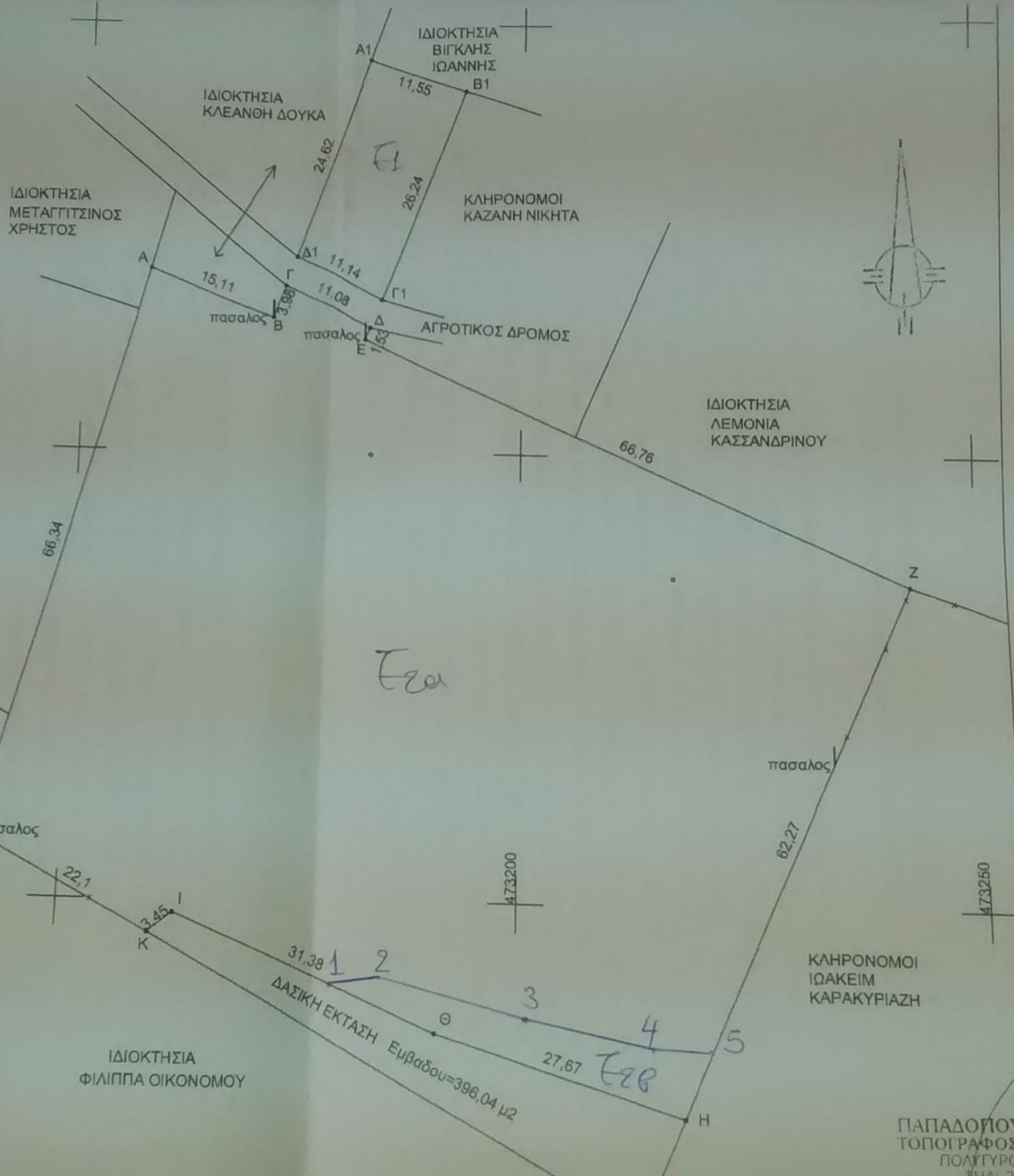

ΑΡΧΕΙΟ

ΠΑΠΑΔΟΠΟΥΛΟΣ ΓΕΩΡΓΙΟΣ  
 ΤΟΠΟΓΡΑΦΟΣ ΜΗΧΑΝΙΚΟΣ Τ.Ε.  
 ΠΟΛΥΓΩΡΟΣ ΧΑΛΚΙΔΙΚΗΣ  
 ΥΠΟ 2371003  
 ΑΦΜ: 041021328