

ΑΝΔΑΞΙΟΣ ΠΡΩΤΟΠΑΠΑ 1969-ΚΑΡΤΟΓΡΑΜΜΑΤΑ (32-33-34) εγχα

A/A	ΑΡ. ΣΗΜΕΙΟΥ	X	Y	ΜΗΚΟΣ ΠΛΕΥΡΑΣ
1	A	218076.45	4407326.76	146.33
2	B	218195.75	4407242.03	64.21
3	T	218159.56	4407189.00	147.29
4	A	218039.46	4407274.28	64.21
5	A	218076.45	4407326.76	

ΕΜΒΛΑΔΟ = 9426.00 m²

ΟΡΟΙ ΔΟΜΗΣΗΣ
 Π.Δ.24/31-5-1985 Φ.Ε.Κ. 270Δ έκτος σχεδίου δόμησης
 όπως τροποποιήθηκε με Ν.3212/2003 Φ.Ε.Κ. 308Α/31-12-2003

Γενικές Διατάξεις
 -) Ελάχιστο εμβαδό γηπέδου 4000 μ²
 Κάλυψη : 10%
 Δομήση : 0.2
 Αποστάσεις από ορία : 1.5μ

ΠΑΡΕΚΚΛΙΣΕΙΣ
 Γεωργικά - Πανομορφικά-Κτηνοτροφικά (ΣΧΟΠ-ΥΠΙ ΓΕΩΡΓΙΑΣ) Αριθμ 2
 Κάλυψη: μέχρι 30% Σ.Δ.: 0.9 Σ.Ο.: 3.3
 Αποστάσεις από ορία: μέχρι 5
 Μέγιστο Υψος: 10μ. Οροφού: 3

ΠΑΡΑΤΗΡΗΣΕΙΣ
 1) Το άδειο αποκαταστή είναι εδρασημένο στο Γεωδαιτικό Σύστημα Αναφοράς ΕΓΣΑ 87 και η εδρασηση πραγματοποιήθηκε με GPS και οριζόντια χρήση του Ελληνικού Συστήματος Εντοπισμού ΠΕΠΟΣ
 2) Τα ορία υποδεικνύονται από τον ιδιοκτήτη είναι υλοποιημένα και ταυτίζονται με τα ορία του αναδασμού ετους 1969.

ΒΕΒΑΙΩΣΗ ΑΡΙΘΜΟΤΗΤΑΣ

Ο κατωθι υπογεγραμμένος βεβαίωει ότι το στοιχείο Α-Β-Γ-Δ-Α εγγραμμένο εμβαδόν 9426μ² βρίσκεται στην κτηματική περιφέρεια εγγραφόμενου Τ.Κ. «ΠΡΩΤΟΠΑΠΑ» Δήμου ΖΙΤΣΑΣ Ν.Ιωαννίνων, (Αναδάσμος ετους 1969) , είναι εκτός ορίων, εκτός ΖΟΕ, εκτός της NATURA και είναι τμήρο και οικοδομήσιμη σύμφωνα με τις κείμενες πολεοδομικές διατάξεις.
 Δεν έχει επιβάρυνση σε σχέδιο πόλεως ή οικισμίου και συνεπώς δεν οφείλει αποκοπή σε γη και σε χρήμα του Ν.1337/71
 Το εγγραμμένο δεν βρίσκεται σε ρεχμια, απαλλοζωση, παράλαιβη, βιοτοποθεμια κτμια ή αρχαιολογικό χώρο.
 Επίσης δεν διασχεζών το εγγραμμένο γραμμής υψηλής τάσης της ΔΕΗ.
 Σε απόσταση 400μ από τον λειτουργικό χώρο δεν υπάρχουν απτές υδραγωγείες.
 Ιωαννίνα 2-7-2015

Ο Διόγος
ΒΑΣΙΛΗΣ Χ. ΑΛΕΞΙΟΥ
 ΔΙΠΛΩΜ. ΤΟΠΟΓΡΑΦΟΣ ΜΗΧΑΝΙΚΟΣ
 ΕΘΝΙΚΟΥ ΜΕΤΕΩΡΟΛΟΓΙΟΥ ΕΡΕΥΝΗΤΙΚΟΥ
 ΜΕΛΟΣ Τ.Ε.Ε. ΑΡΙΘ. ΜΗΤΡΩΟΥ: 47986
 ΚΟΜΗΤΟΓΕΙΤΟΝ 36- ΓΑΡΝΙΝΑ, ΤΗΛ: 2651 0 33973
 Α.Φ.Μ. 042977124 - Β' Δ.ΟΥ ΙΩΑΝΝΙΝΩΝ

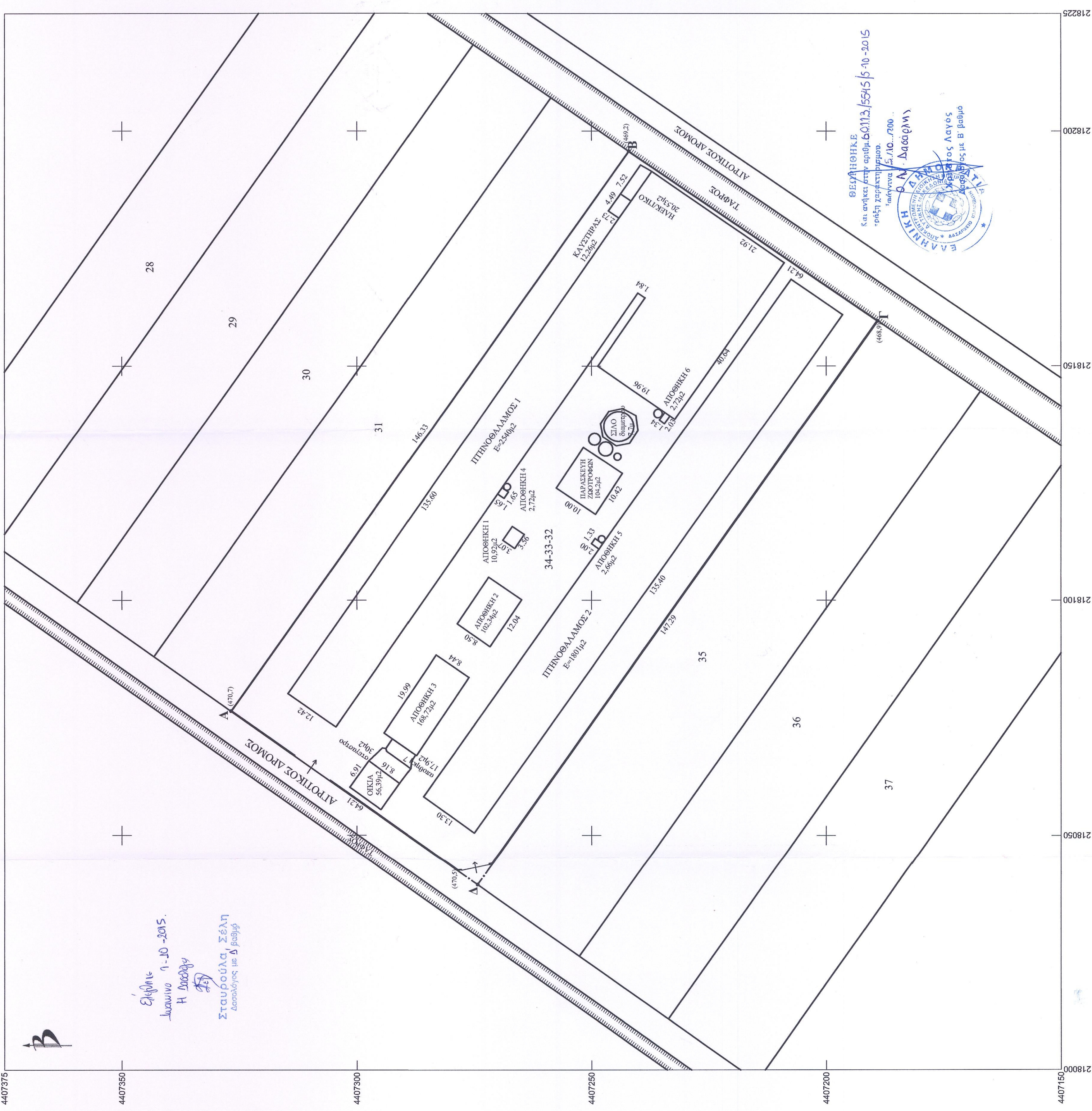

Ελήφθη
 Ιωαννίνα 1-10-2015.
 Η Διοχέση
 ΣΤΑΥΡΟΥΛΑ Σ.Σ.Δ.Η
 Επιστάτης με Β.Προβλ.

ΘΕΛΗΤΗΡΗΣ
 Κ.Α. ΑΝΤΩΝΗΣ ΑΡΧ. ΑΡΧΙΤΕΚΤΟΝΟΣ
 ΤΡΑΠΕΖΟΠΛΑΤΕΙΑ
 Τηλέφωνο 5.10.700
 Δ.Ι.Ο.Α.Ε.Μ. (Δ.Ι.Ο.Α.Ε.Μ.)

ΑΠΟΣΠΑΣΜΑ ΔΙΑΔΟΜΗΣ
ΑΝΑΔΑΣΜΟΣ ΠΡΩΤΟΠΑΠΑ
έτους 1969
ΚΑΙ ΜΑΚΑ 1:5000
θίση οριζόντιου (32-33-34)

ΕΡΓΟΔΟΤΗΣ: ΣΙΩΠΗΣ ΗΛΙΑΣ & ΥΙΟΣ Ο.Ε.

ΕΡΓΟ: ΑΠΟΤΥΠΩΣΗ ΑΓΡΟΤΕΜΑΧΙΟΥ 32-33-34

ΘΕΣΗ : Τ.Κ. "ΠΡΩΤΟΠΑΠΑ"
 Δήμου ΖΙΤΣΑΣ Περιφ.Ενότη.Ιωαννίνων
 "Αναδάσμος ετους 1969"

ΜΕΛΕΤΗΤΗΣ : ΒΑΣΙΛΗΣ ΧΡ.ΑΛΕΞΙΟΥ
 Τοπογράφος Μηχανικός Ε.Μ.Π.
 email : valexi62@yahoo.gr

ΘΕΜΑ ΣΧΕΔΙΟΥ : ΑΡΙΘΜΟΣ ΣΧΕΔΙΟΥ
ΤΟΠΟΓΡΑΦΙΚΟ ΔΙΑΓΡΑΜΜΑ Τ1

ΚΑΙΜΑΚΑ : 1 : 500

ΧΡΟΝΟΣ ΜΕΛΕΤΗΣ: ΙΟΥΛΙΟΣ 2015

ΥΠΟΓΡΑΦΗ-ΣΦΡΑΓΙΔΑ

ΒΑΣΙΛΗΣ Χ. ΑΛΕΞΙΟΥ
 ΔΙΠΛΩΜ. ΤΟΠΟΓΡΑΦΟΣ ΜΗΧΑΝΙΚΟΣ
 ΕΘΝΙΚΟΥ ΜΕΤΕΩΡΟΛΟΓΙΟΥ ΕΡΕΥΝΗΤΙΚΟΥ
 ΜΕΛΟΣ Τ.Ε.Ε. ΑΡΙΘ. ΜΗΤΡΩΟΥ: 47986
 ΚΟΜΗΤΟΓΕΙΤΟΝ 36- ΓΑΡΝΙΝΑ, ΤΗΛ: 2651 0 33973
 Α.Φ.Μ. 042977124 - Β' Δ.ΟΥ ΙΩΑΝΝΙΝΩΝ